

**Agenzia del Territorio
CATASTO FABBRICATI
Ufficio Provinciale di
Siracusa**

Dichiarazione protocollo n. SR0018454 del 29/01/2008

Planimetria di u.i.u. in Comune di Rosolini

Contrada Vignazza

civ. SNC

Identificativi Catastali:

Sezione:

Foglio: 38

Particella: 379

Subalterno: 3

Compilata da:

Civello Corrado

Iscritto all'albo:

Geometri

Prov. Siracusa

N. 1363

Scheda n. 1

Scala 1:200

Catasto dei Fabbricati - Situazione al 14/12/2012 - Comune di ROSOLINI(H374J) - < Foglio: 38 Particella: 379 - Subalterno 3 >
CONTRADA VIGNAZZA SNC piano: T;

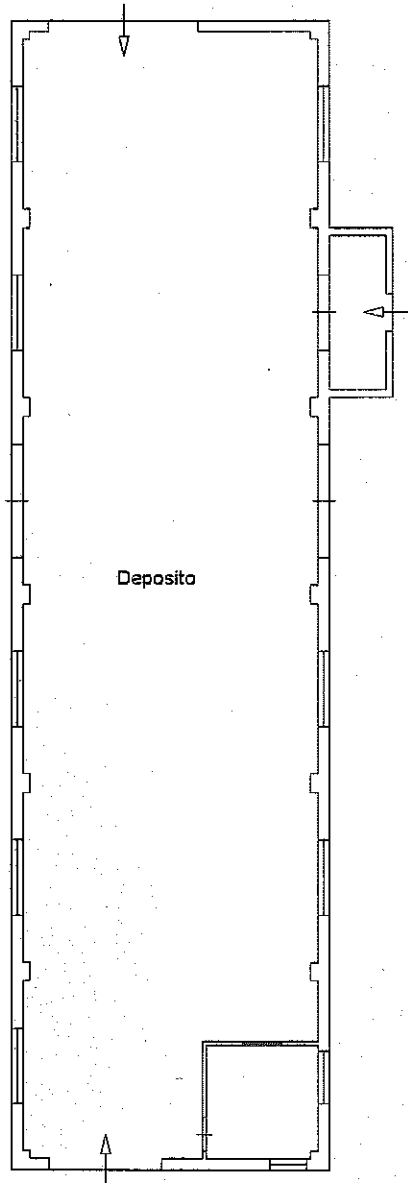

PIANTA PIANO TERRA

hm=4.75

Ultima Planimetria2 in atti

