



\* \* \* \* \*

**LOTTO 1**

Garage posto al piano seminterrato dell'edificio e riportato nel N.C.E.U. al Fig. 32

p.lla 3193 sub 3



\* \* \* \* \*

## LOTTO 2

Garage posto al piano seminterrato dell'edificio e riportato nel N.C.E.U. al Fig. 32

p.lla 3193 sub 4



\* \* \* \* \*

### **LOTTO 3**

**Garage posto al piano seminterrato dell'edificio e riportato nel N.C.E.U. al Fig. 32**

**p.lla 3193 sub 5**





\* \* \* \* \*

#### **LOTTO 4**

**Garage posto al piano seminterrato dell'edificio e riportato nel N.C.E.U. al Fig. 32**

**p.lla 3193 sub 6 e 7**





\* \* \* \* \*

### **LOTTO 5**

**Garage posto al piano seminterrato dell'edificio e riportato nel N.C.E.U. al Fig. 32**

**p.lla 3193 sub 8**





\* \* \* \* \*

### **LOTTO 6**

**Garage posto al piano terra dell'edificio e riportato nel N.C.E.U. al Fig. 32 p.lla  
3193 sub 9**



\* \* \* \* \*

### **LOTTO 7**

**n. 3 garage posti al piano terra dell'edificio e riportati nel N.C.E.U. al Fig. 32 p.lla  
3193 sub 10, 11 e 12**





## LOTTO 8

Garage posto al piano terra dell'edificio e riportato nel N.C.E.U. al Fg. 32 p.lla

3193 sub 13





\* \* \* \* \*

## LOTTO 9

appartamento posto al piano 1° dell'edificio e riportato nel N.C.E.U. al Fig. 32 p.lla

3193 sub 14



## LOTTO 10

appartamento posto al piano 1° dell'edificio e riportato nel N.C.E.U. al Fig. 32 p.la

3193 sub 15

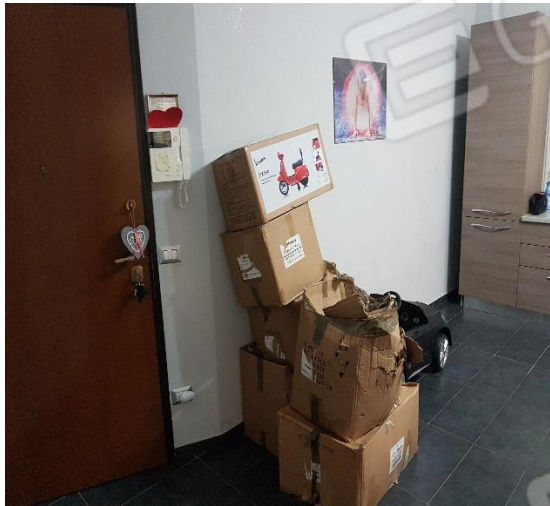

## LOTTO 11

appartamento posto al piano 2° dell'edificio e riportato nel N.C.E.U. al Fig. 32 p.la

3193 sub 16

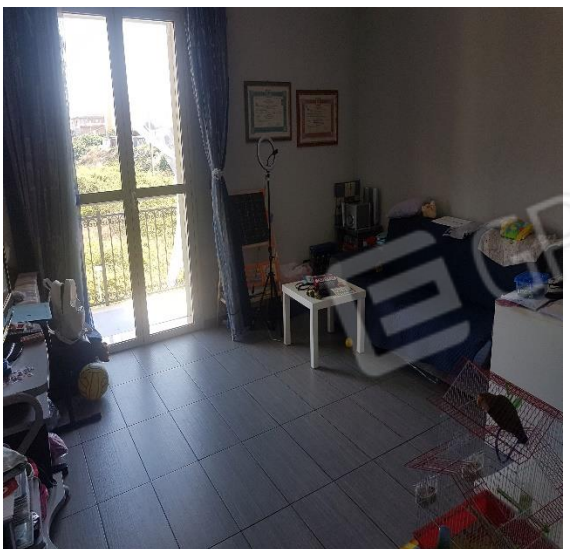

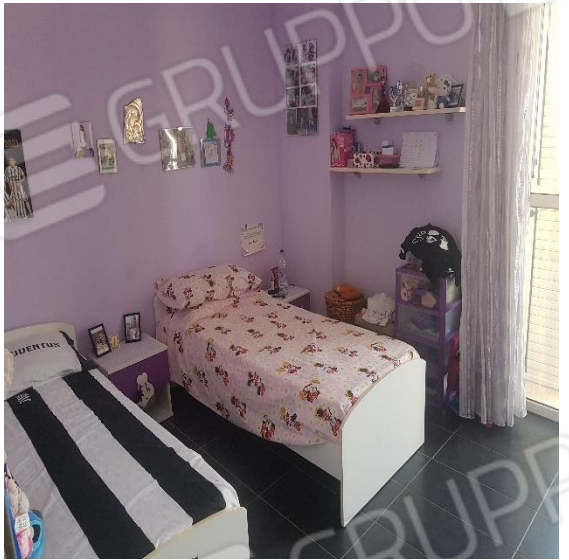



\* \* \* \* \*

## LOTTO 12

appartamento posto al piano 3° dell'edificio e riportato nel N.C.E.U. al Fg. 32 p.lla

3193 sub 17



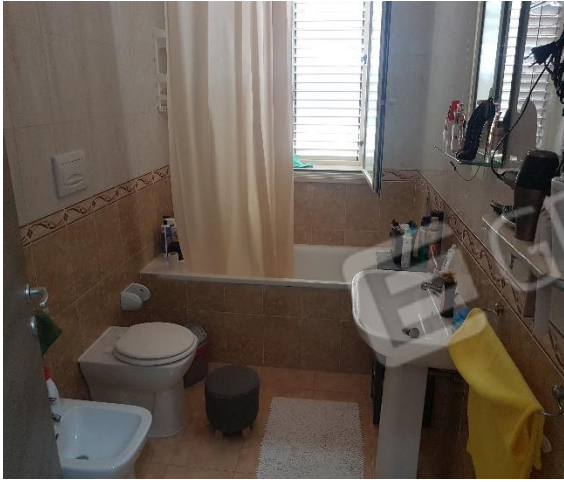

### **LOTTO 13**

appartamento posto al piano 3° dell'edificio e riportato nel N.C.E.U. al Fg. 32 p.IIa

3193 sub 18





\* \* \* \* \*