

DOCUMENTAZIONE FOTOGRAFICA



RILIEVO FOTOGRAFICO DELL' UNITÀ IMMOBILIARE P.T.



01. Prospetto principale dell'unità immobiliare (p.t) su lato strada via Antonino Uccello n. 6.

Ingresso carrabile tramite cancello scorrevole con all'interno anta per ingresso pedonale.

Esposizione lato est.

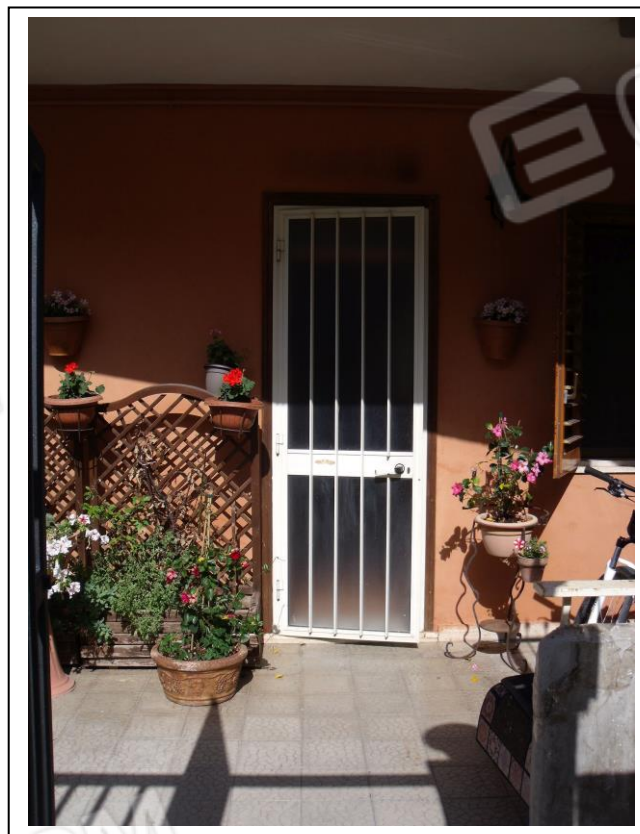

02. Prospetto principale dell'unità immobiliare (p.t.) su area cortiliva privata ad uso esclusivo delle due u.i., al p.t. e al p.p., di cui quest'ultimo esterno alla causa. Particolare su porta di ingresso.

Esposizione lato est.



03. Esterno unità immobiliare con vista su area antistante pavimentata di ingresso, con cancelletto pedonale. In foto scala di accesso al piano superiore, esterno alla Proc. Es. Im. Esposizione lato est.

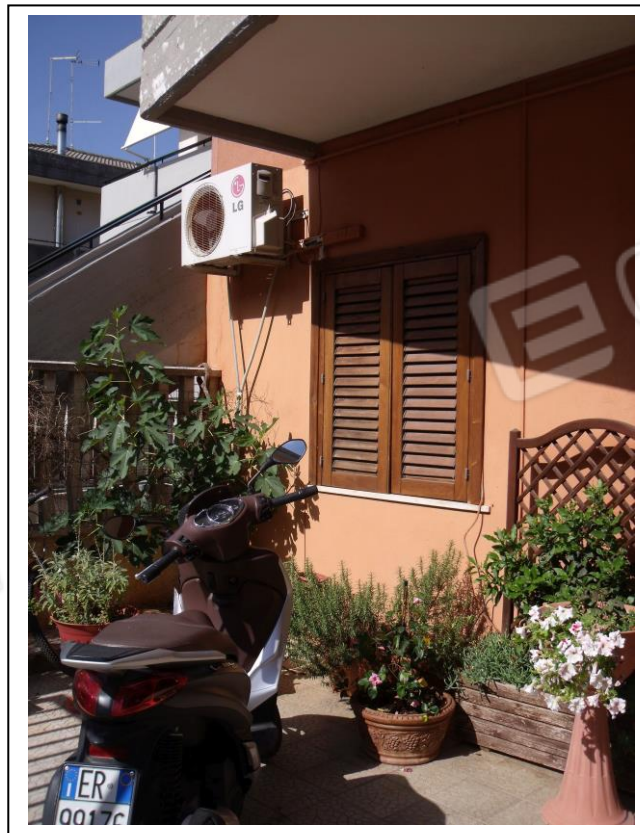

04. Esterno unità immobiliare, su area antistante pavimentata di ingresso al piano terra e al piano primo (esterno alla causa). Esposizione lato est.



05. Interno unità immobiliare con vista su corridoio di accesso ai vani. Vista lato ovest.

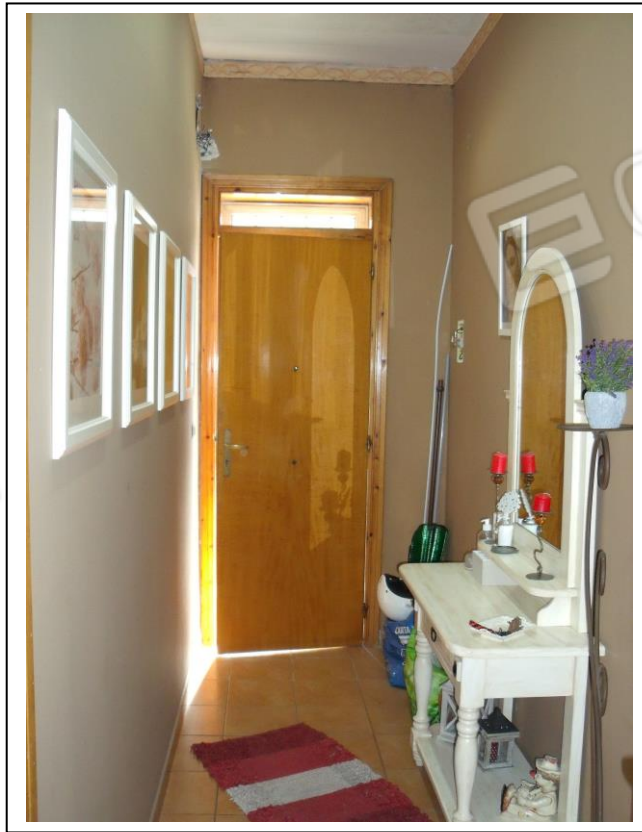

06. Interno unità immobiliare con vista su corridoio di ingresso, in foto porta di accesso all'abitazione. Vista lato est.



07. Interno dell'unità immobiliare, con vista lato sud-est, vano adibito a camera letto singola, finestra con affaccio su prospetto principale.

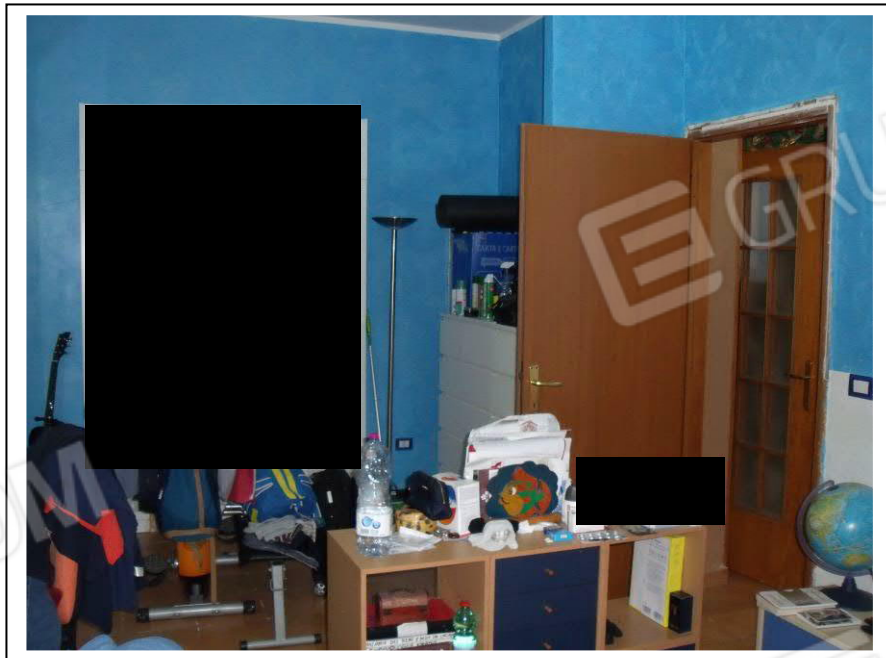

08. Interno dell'unità immobiliare, vano adibito a camera letto singola, con vista lato nord-ovest, porta di accesso al vano.



09. Interno dell'unità immobiliare, vano adibito camera letto singola, con vista lato est, in foto finestra con affaccio su prospetto principale.

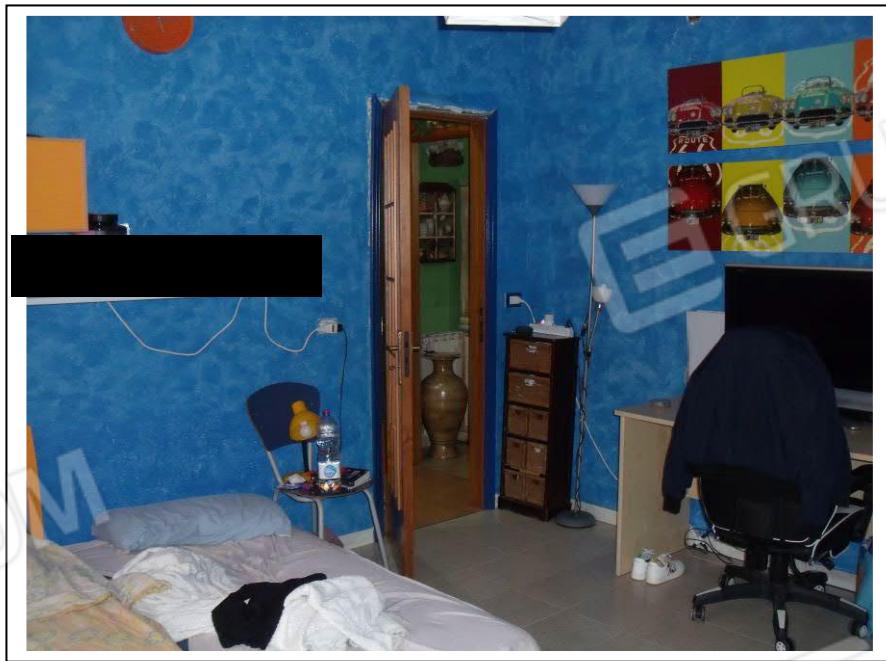

10. Interno dell'unità immobiliare, vano adibito camera letto singola, con vista lato sud-ovest, in foto porta di accesso al vano.



11. Interno dell'unità immobiliare con vista lato ovest, in fondo porta di accesso al servizio igienico.

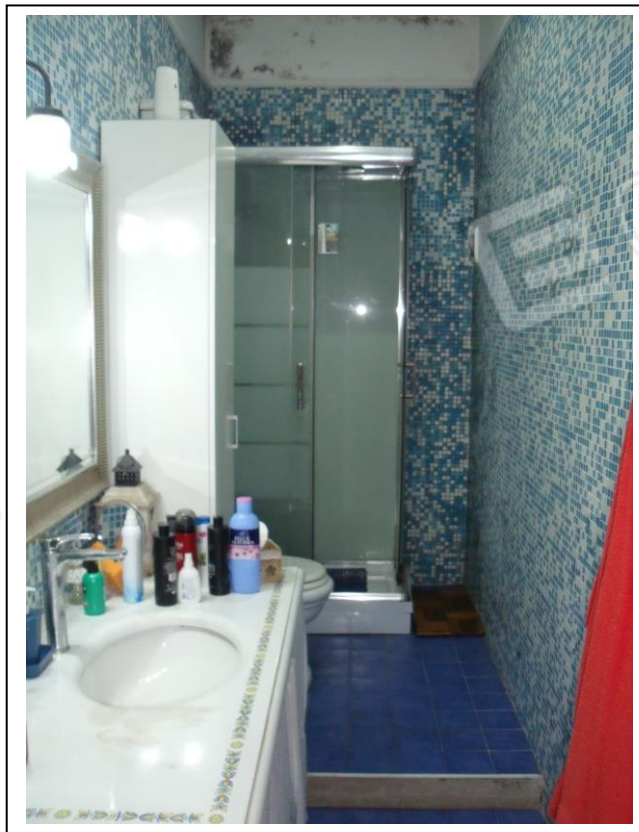

12. Interno servizio igienico, vista lato sud.

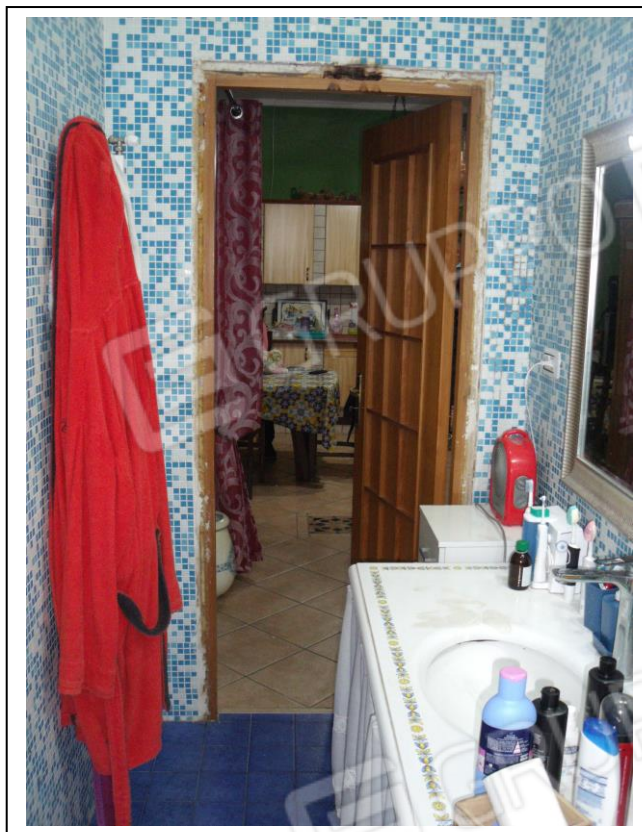

13. Interno servizio igienico, vista lato nord, in foto porta di accesso al vano.



14. Interno servizio igienico, vista lato nord-ovest, in foto finestra con affaccio su area cortiliva retrostante.



15. Interno servizio igienico, vista lato sud.



16. Interno servizio igienico, vista lato ovest, in foto finestra con affaccio su area cortiliva retrostante.



17. Interno dell'unità immobiliare, vista lato est. In fondo porta di ingresso all'abitazione.



18. Interno dell'unità immobiliare, vano adibito a cucina/soggiorno/salone, con vista lato nord-ovest.

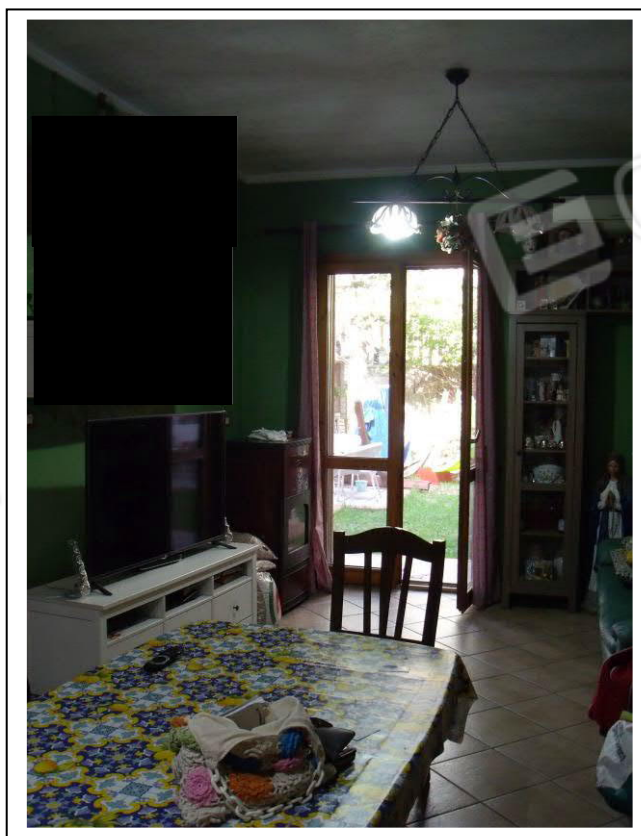

19. Interno dell'unità immobiliare, vano adibito a cucina/soggiorno/salone, con vista lato nord-ovest. In foto porta-finestra di accesso all'area cortiliva retrostante.



20. Interno dell'unità immobiliare, vano adibito a cucina/soggiorno/salone, con vista lato sud-est. In foto porta di accesso al corridoio.

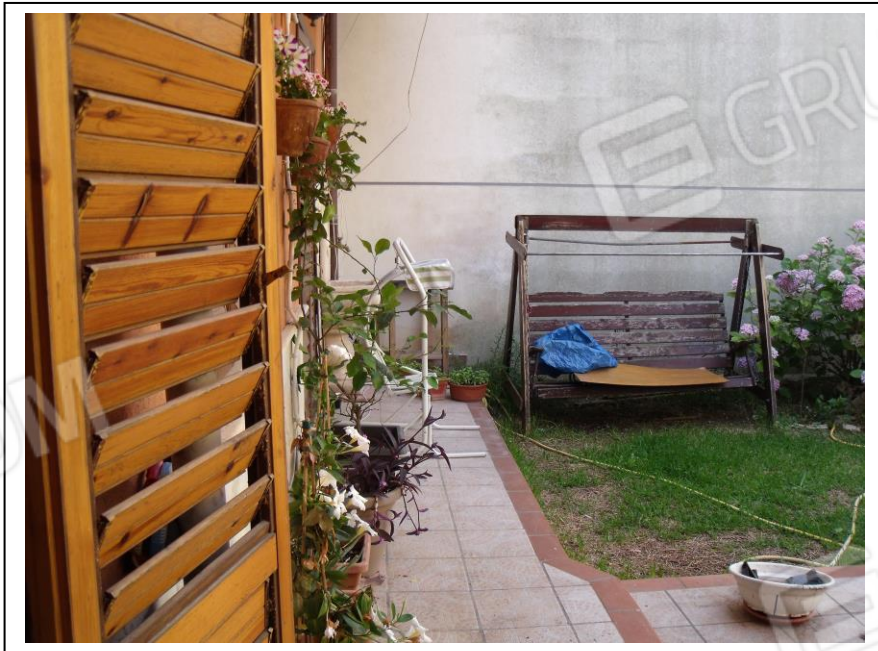

21. Esterno dell'unità immobiliare con vista lato sud, area cortiliva restostante.



22. Esterno dell'unità immobiliare con vista lato sud-ovest, area cortiliva restrostante ad uso esclusivo del piano terra. Presenza di aree pavimentate ed aree a verde, in fondo "casetta" prefabbricata in legno da giardino.



23-24. Esterno dell'unità immobiliare con vista lato est, area cortiliva restrostante ad uso esclusivo del p.t., aree pavimentate ed aree a verde, in foto prospetto secondario e retrostante dell'abitazione.