



David Bono
Agronomo
Valutatore immobiliare



Foto 28

68



Foto 29



David Bono
Agronomo
Valutatore immobiliare



Foto 30

69



Foto 31

Via G. Bonomi 5 - 96017 Noto (SR) tel/fax 0931573918 -
Mail: agr.davidbono@gmail.com Pec: d.bono@conafpec.it P.iva 01739130894



David Bono
Agronomo
Valutatore immobiliare



70

Foto 32

Via G. Bonomi 5 - 96017 Noto (SR) tel/fax 0931573918 -
Mail: agr.davidbono@gmail.com Pec: d.bono@conafpec.it P.iva 01739130894



David Bono
Agronomo
Valutatore immobiliare



Foto 33

Via G. Bonomi 5 - 96017 Noto (SR) tel/fax 0931573918 -
Mail: agr.davidbono@gmail.com Pec: d.bono@conafpec.it P.iva 01739130894



David Bono
Agronomo
Valutatore immobiliare



72

Foto 34

Via G. Bonomi 5 - 96017 Noto (SR) tel/fax 0931573918 -
Mail: agr.davidbono@gmail.com Pec: d.bono@conafpec.it P.iva 01739130894



David Bono
Agronomo
Valutatore immobiliare



73

Foto 35

Via G. Bonomi 5 - 96017 Noto (SR) tel/fax 0931573918 -
Mail: agr.davidbono@gmail.com Pec: d.bono@conafpec.it P.iva 01739130894



David Bono
Agronomo
Valutatore immobiliare



74

Foto 36

Via G. Bonomi 5 - 96017 Noto (SR) tel/fax 0931573918 -
Mail: agr.davidbono@gmail.com Pec: d.bono@conafpec.it P.iva 01739130894

MODULARIO
n. 497



MINISTERO DELLE FINANZE
DIPARTIMENTO DEL TERRITORIO

CATASTO EDILIZIO URBANO (RDL 13-4-1939, n. 652)

MOD. BN (CEU)

UFF.
500

Planimetria di u.i.u. in Comune di ROSOLINI via SIPIONE

CIV. 168

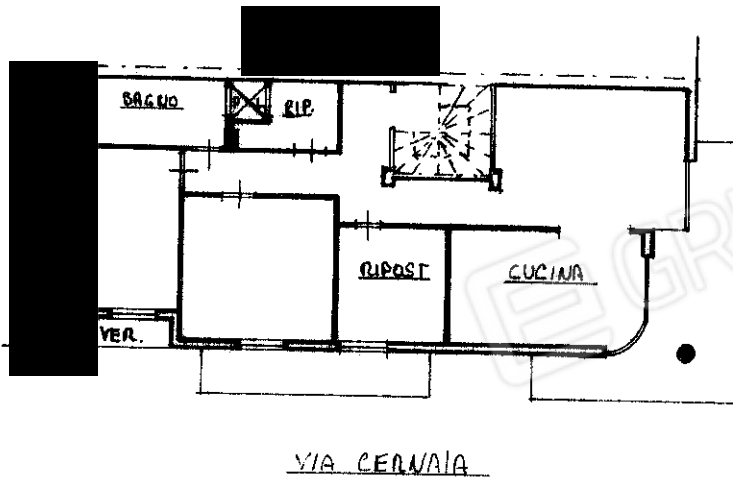

PIANO SECONDO
H. = M. 2.85

VIA SIPIONE

VIA CERCHIAIA

1778228



ORIENTAMENTO



SCALA DI 1:200

Dichiarazione di N.C.
Denuncia di variazione
Ultima planimetria in atti

Compilata dal ARCH. AMADIO FRANCESCO
Titolo, cognome e nome

RESERVATO ALL'UFFICIO

Data presentazione: 17/06/1997 - Data: 30/01/2024 - n. T130030 - Richiedente: BNODVD81P26F943N
Totale schede: 1 - Formato di acquisizione: A4 (210x297) - Form. in provincia di SIRACUSA - Foglio 37 - Particella 1568 - Subalterno 4
n. 1568 sub. 4

data 7-6-97 Firma

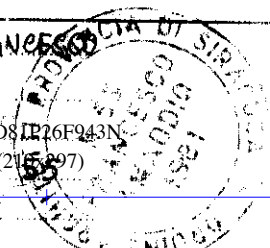

Catasto dei Edificati - Situazione al 30/01/2024 - Comune di ROSOLINI (HS74) - < Foglio 37 - Particella 1568 - Subalterno 4 >
Firmato DA FRANCESCO AMADIO CA FIRMA QUALIFICATA Serial#: 6e8e855976860f82

MODULARIO
Fig. rec. 497



MINISTERO DELLE FINANZE
DIREZIONE GENERALE DEL CATASTO E DEI SS TT EE
CATASTO EDILIZIO URBANO (RDL 13-4-1930, n. 652)

MOD. BN (C)

LIRE
250

Planimetria di attu. in Comune di ROSOLINI fra CERNIA ANG. VIA SIFIONE CIV.

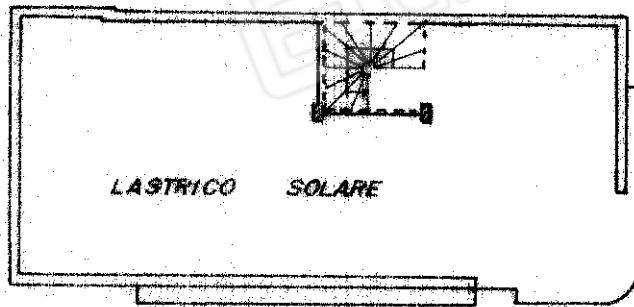

PIANTA PIANO TERZO

1666488

ORIENTAMENTO

SCALA DI

Ultima planimetria in atti
Differenziazione di N.C. Completamento
Differenziazione di variazione

INGEGNERE

GERRATANA GIOVANNI

INGEGNERE

SIRACUSA

RISERVATO ALL'UFFICIO

inattu 01
Catasto dei Fabbricati - Situazione al 30/01/2024 - Comune di ROSOLINI(I574) - < Foglio 37 - Particella 1568 - Subaltemo 5 >
Firmato DA **INGENAVID SIREGONDI** CA FIRMA QUALIFICATA Serial#: 6e8e855976860f82