



David Bono  
Agronomo  
Valutatore immobiliare



Foto 14



Foto 15

Via G. Bonomi 5 - 96017 Noto (SR) tel/fax 0931573918 -  
Mail: [agr.davidbono@gmail.com](mailto:agr.davidbono@gmail.com) Pec: [d.bono@conafpec.it](mailto:d.bono@conafpec.it) P.iva 01739130894



David Bono  
Agronomo  
Valutatore immobiliare



58

Foto 16

Via G. Bonomi 5 - 96017 Noto (SR) tel/fax 0931573918 -  
Mail: [agr.davidbono@gmail.com](mailto:agr.davidbono@gmail.com) Pec: [d.bono@conafpec.it](mailto:d.bono@conafpec.it) P.iva 01739130894





David Bono  
Agronomo  
Valutatore immobiliare



Foto 17



Foto 18

Via G. Bonomi 5 - 96017 Noto (SR) tel/fax 0931573918 -  
Mail: [agr.davidbono@gmail.com](mailto:agr.davidbono@gmail.com) Pec: [d.bono@conafpec.it](mailto:d.bono@conafpec.it) P.iva 01739130894



David Bono  
Agronomo  
Valutatore immobiliare



60

Foto 19

Via G. Bonomi 5 - 96017 Noto (SR) tel/fax 0931573918 -  
Mail: [agr.davidbono@gmail.com](mailto:agr.davidbono@gmail.com) Pec: [d.bono@conafpec.it](mailto:d.bono@conafpec.it) P.iva 01739130894





David Bono  
Agronomo  
Valutatore immobiliare



Foto 20

61

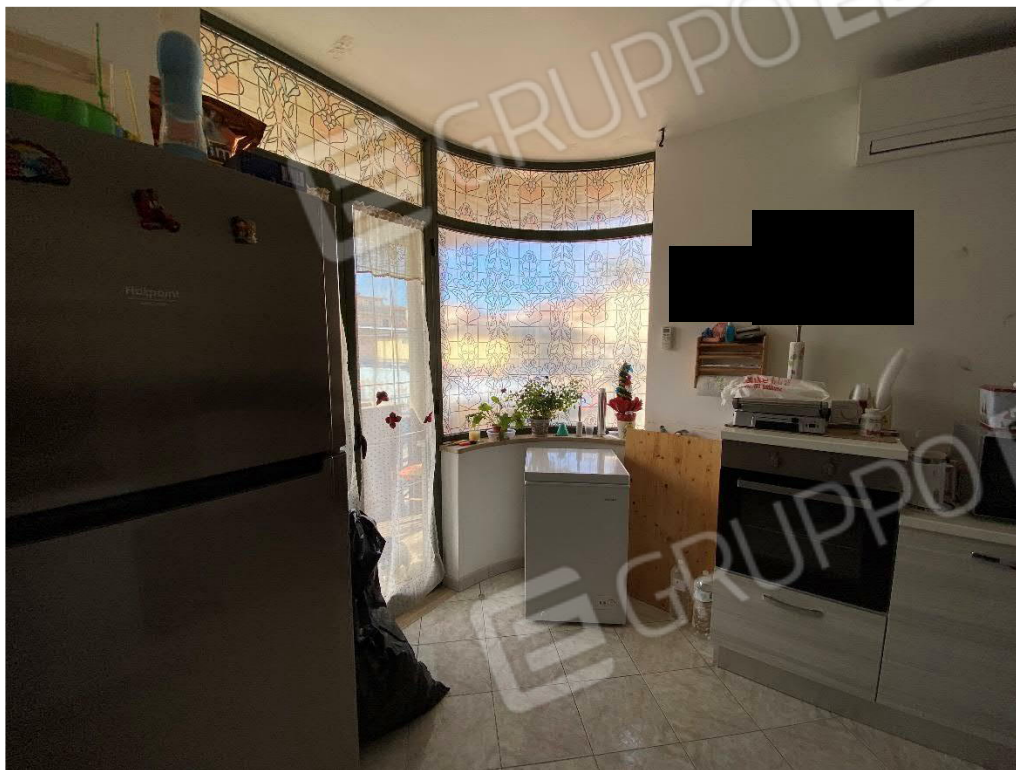

Foto 21

Via G. Bonomi 5 - 96017 Noto (SR) tel/fax 0931573918 -  
Mail: [agr.davidbono@gmail.com](mailto:agr.davidbono@gmail.com) Pec: [d.bono@conafpec.it](mailto:d.bono@conafpec.it) P.iva 01739130894



David Bono  
Agronomo  
Valutatore immobiliare



62

Foto 22





David Bono  
Agronomo  
Valutatore immobiliare



Foto 23



David Bono  
Agronomo  
Valutatore immobiliare



64

Foto 24





David Bono  
Agronomo  
Valutatore immobiliare



Foto 25

65



Foto 26





David Bono  
Agronomo  
Valutatore immobiliare



66

Foto 27



MODULARIO  
F. rig. rend. 497



MINISTERO DELLE FINANZE  
DIPARTIMENTO DEL TERRITORIO

**CATASTO EDILIZIO URBANO** (RDL 13-4-1939, n. 652)

MOD. BN (CEU)

LIRE  
500

Planimetria di u.i.u. in Comune di ROSOLINI via SIPIONE civ. 148

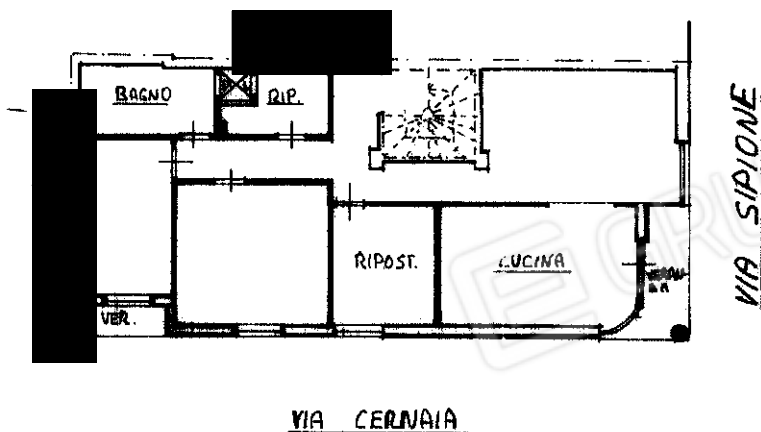

PIANO PRIMO  
H. = m. 2.85

VIA CERNAIA

**1778229**

ORIENTAMENTO



SCALA DI 1:200

Dichiarazione di N.C.   
Ulteriore planimetria

Compilata da **ORCH. AMADIO FRANCESCO**  
(Titolo, cognome e nome)

RESERVATO ALL'UFFICIO

Data presentazione: 17/06/1997 Data: 30/01/2024 n. T130013 - Richiedente: BNODVD81P26F943N

Totale schede: 1 - Formato di acquisizione: A4(210x297) - Formato stampa richiesto: A4(210x297)  
n. 1568 sub 3 della provincia di SIRACUSA

data 7-6-97 Firma

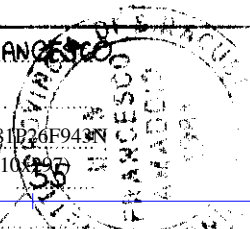

Catasto dei Fabbricati - Situazione al 30/01/2024 - Comune di ROSOLINI(I574) - < Foglio 37 - Particella 1568 - Subalterno 3 >  
Firmato DA **ORCH. AMADIO FRANCESCO** CA FIRMA QUALIFICATA Serial#: 6e8e855976860f82

MODULARIO  
Fig. rec. 497



MINISTERO DELLE FINANZE  
DIREZIONE GENERALE DEL CATASTO E DEI SS TT EE  
**CATASTO EDILIZIO URBANO** (RDL 13-4-1930, n. 652)

MOD. BN (C)

LIRE  
250

Planimetria di attu. in Comune di ROSOLINI fra CERNIA ANG. VIA SIFIONE CIV. ....

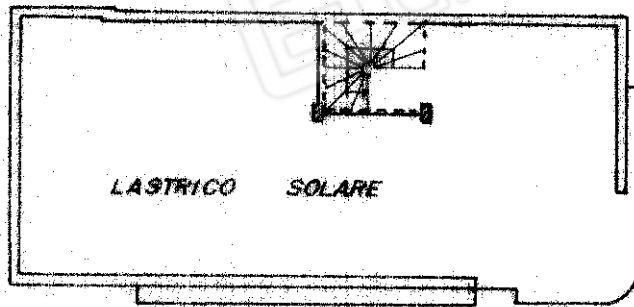

PIANTA PIANO TERZO

**1666488**

ORIENTAMENTO

SCALA DI

man 01  
Catasto di Rosolini (1574) - < Foglio 37 - Particella 1568 - Subalterno 5 >  
Firmato DA **INGENNERE GIOVANNI GERRATANA** CA FIRMA QUALIFICATA Serial#: 6e8e855976860f82

Ultima planimetria in atti  
Differenziazione di variazione

Completata da **INGENNERE**

**GERRATANA GIOVANNI**

**INGENNERE**

Data presentazione: 27/10/1994 - Data: 30/01/2024 - n. T130031 - Richiedente: BNODVD81P26F943N

Totale schede: 1 - Formato di acquisizione: A4(210x297) - Formato standard richiesto: A4(210x297)

F. **37**

**5**

**SIRACUSA**

**756**

RISERVATO ALL'UFFICIO