

MODULARIO
F. rig. rend. 497



MINISTERO DELLE FINANZE
DIPARTIMENTO DEL TERRITORIO
CATASTO EDILIZIO URBANO (RDL 13-4-1939, n. 652)

MOD. **BM** (CEU)

LIRE
500

Planimetria di u.i.u. in Comune di NOTO via SAN GIOVANNI LARDIA civ. S.N.

ALAZZINA C
PIANTA PIANO TERRA
Sub. 48 Appartamento
H= mt. 2.70

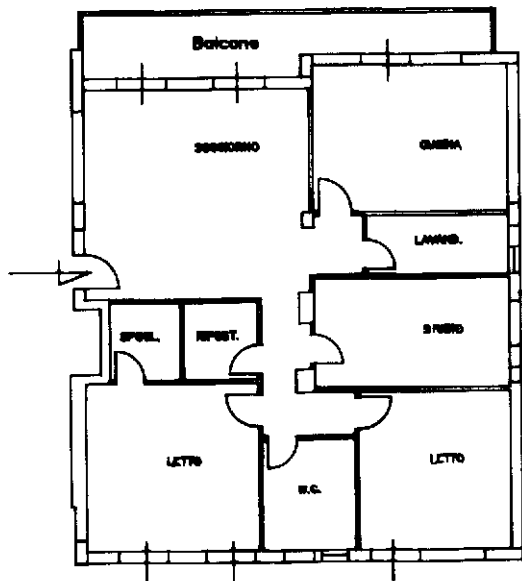

ORIENTAMENTO

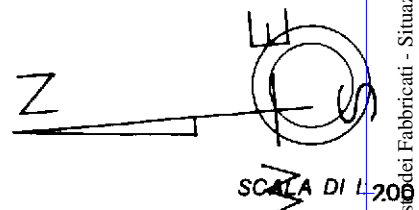

SCALA DI 1:200

mapa 01
Catasto dei Fabbricati - Situazione al 23/10/2023 - Comune di NOTO(P943) - < Foglio 235 - Particella 1346 - Subalterno 48 >
CONTRADA SAN GIOVANNI n. SNC Edificio C Piano T

Dichiarazione di N.C.
Denuncia di variazione

Compilata dal ARCH. PAPA CORRADO
(Titolo, cognome e nome)

RISERVATO ALL'UFFICIO

Data presentazione: 25/02/1998 - Data: 23/10/2023 - n. T108186 - Richiedente: GRNMNL84D43F952Q

Totale schede catastali iscritte all'albo de ARCHITETTI

F. 235 della provincia di SIRACUSA n. 119

n. 1346 sub. 48 data 1998 Firma [Signature]

FEB. 1998

C 00360