



MINISTERO DELLE FINANZE
DIREZIONE GENERALE DEL CATASTO E DEI SERVIZI TECNICI ERARIALI

ACCERTAMENTO GENERALE DELLA PROPRIETA' IMMOBILIARE URBANA
(R. DECRETO LEGGE 13 APRILE 1939 XVI 1965)

365
Planimetria degli immobili urbani denunciati con la Scheda N° 1119/956

Comune Rosolini

Via Giove 10

Ditta [REDACTED]

Segnare: cognome, nome, paternità del solo primo attestato

ACCERTAMENTO GENERALE DELLA PROPRIETA' IMMOBILIARE URBANA
(R.D.L. 13 aprile 1939-XVII, n. 652)

COMUNE
di **ROSOLINI**

Talloncino di riscontro
DELLA
SCHEDA NUMERO
4113856

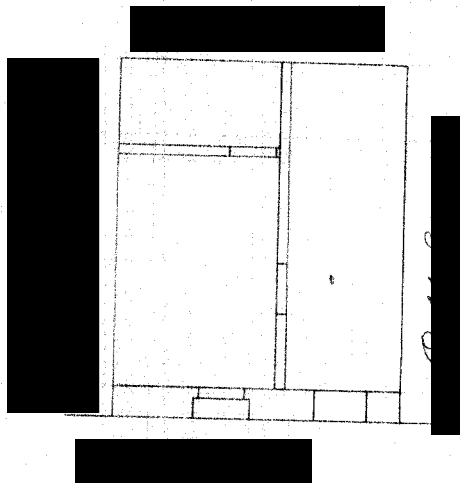

1799836



ORIENTAMENTO



SCALA di 1:100

Compilata da:

Jean Cabaudella Corinolo
(titolo, nome e cognome del tecnico)

Iscritto all'Albo dei Geometri
della Provincia di Siracusa

Data 4-4-940

Firma *Cabaudella Corinolo*

Scheda n. 365

Fig. n. 44

di mappa 121

1939

Ultima planimetria in atti