

VIA XX Settembre N. 31

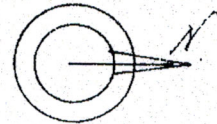

ORIENTAMENTO



SCALA DI 1:200

PER LE ANNOTAZIONI D'UFFICIO

Compilata dal *ing. S. Ingegneri*
(Titolo, nome e cognome del tecnico)
Iscritto all'Albo *ingegneri*
della Provincia di *Catania*
DATA *1/2/1964*
Firma: *ing. S. Ingegneri*

CATASTO EDILIZIO URBANO

(R. DECRETO-LEGGE 13 APRILE 1939, N. 652)

situato nel Comune di SOLARINO Via XX SETTEMBRE N. 31

del 12/1/1990 P.le ... ARIT ... 1. 1094

presentata all'Ufficio Tecnico Erariale di SIRACUSA

N. 0206644

p. b.

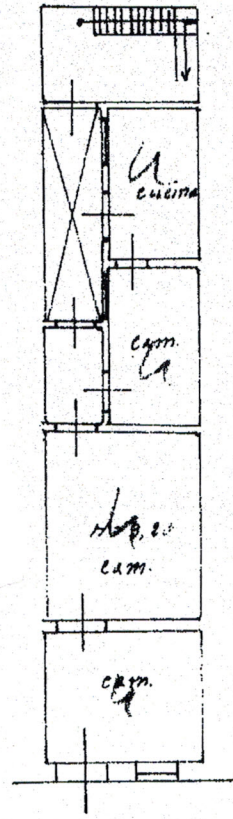
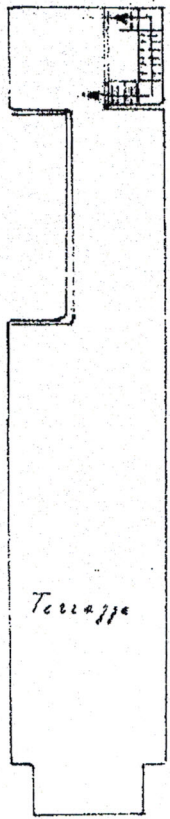

VIA XX Settembre N. 31

60¹⁴
344

ORIENTAMENTO

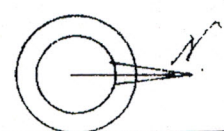

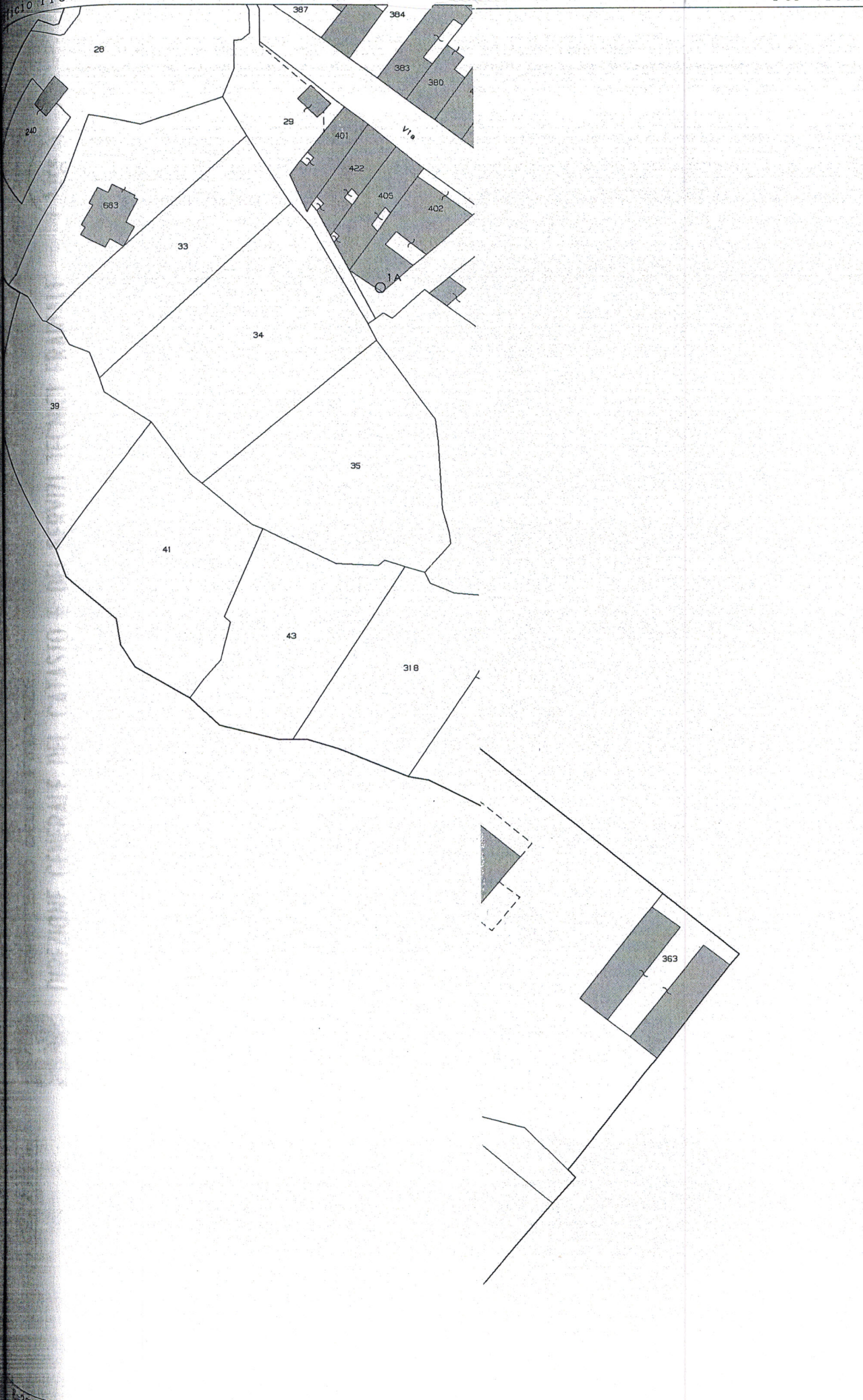

11-Lug-2012 9:40
Prot. n. SR0132505/2012

Scala originale: 1:1000
Dimensione cornice: 388.000 x 276.000 metri

Comune: SOLARINO
Foglio: 14 All: A
Richiedente: arch. guzzardi

IMMOBILE SITO IN SOLARINO VIA XX SETTEMBRE N. 33

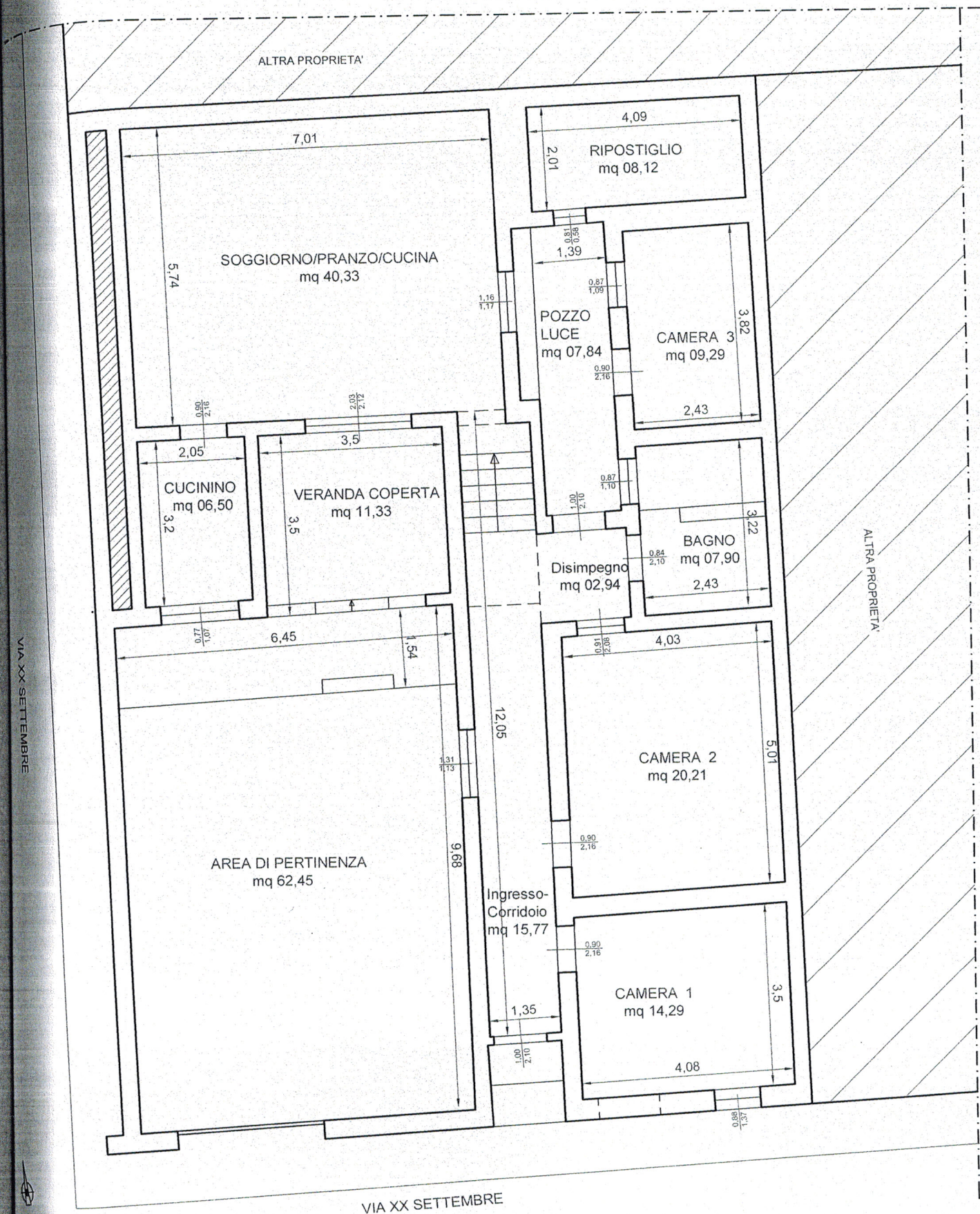

PIANTA PIANO TERRA SC. 1: 100

IMMOBILE SITO IN SOLARINO VIA XX SETTEMBRE N. 33

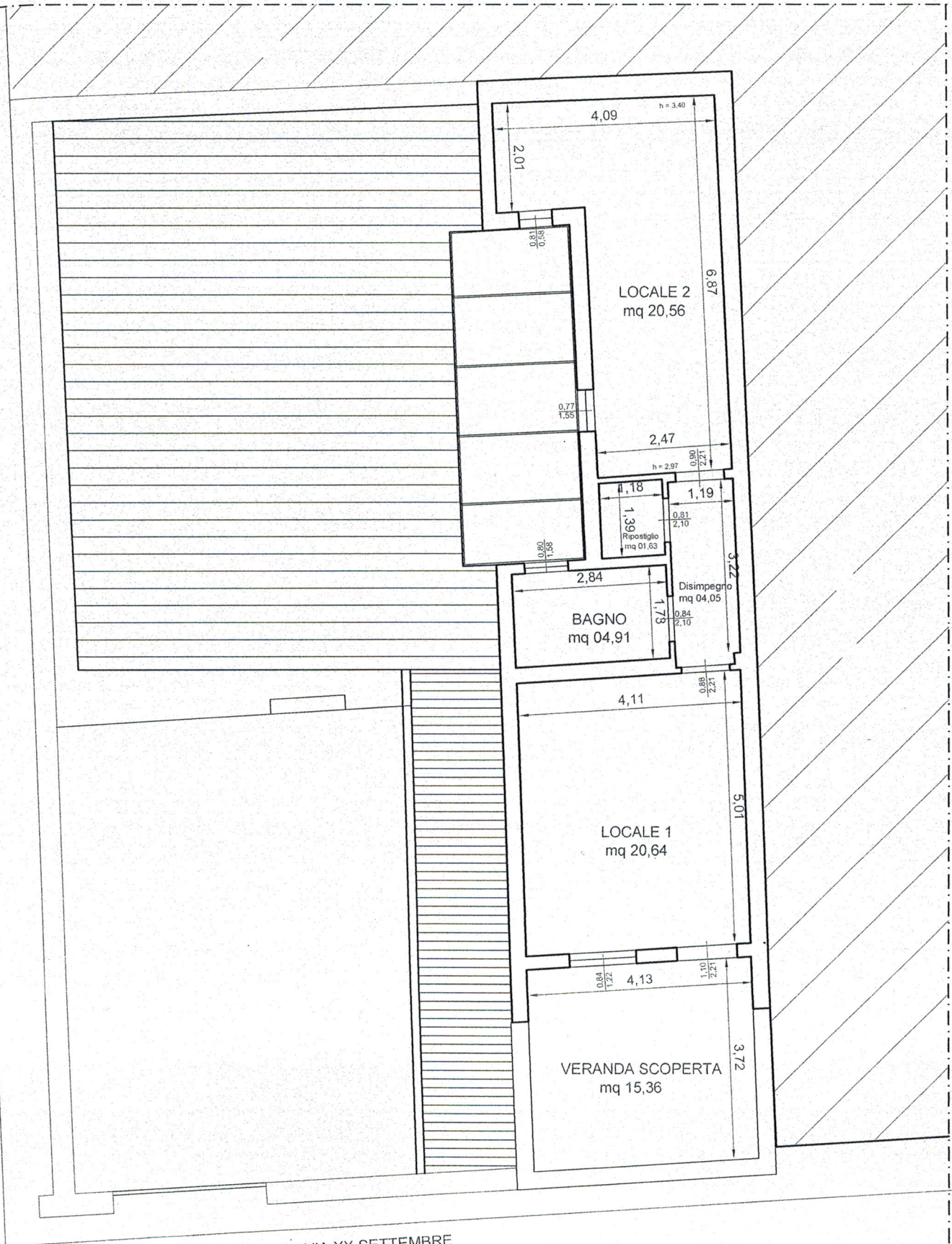

VIA XX SETTEMBRE

VIA XX SETTEMBRE

PIANTA PIANO PRIMO SC. 1: 100

**IMMOBILE SITO IN SOLARINO
VIA XX SETTEMBRE N. 33**

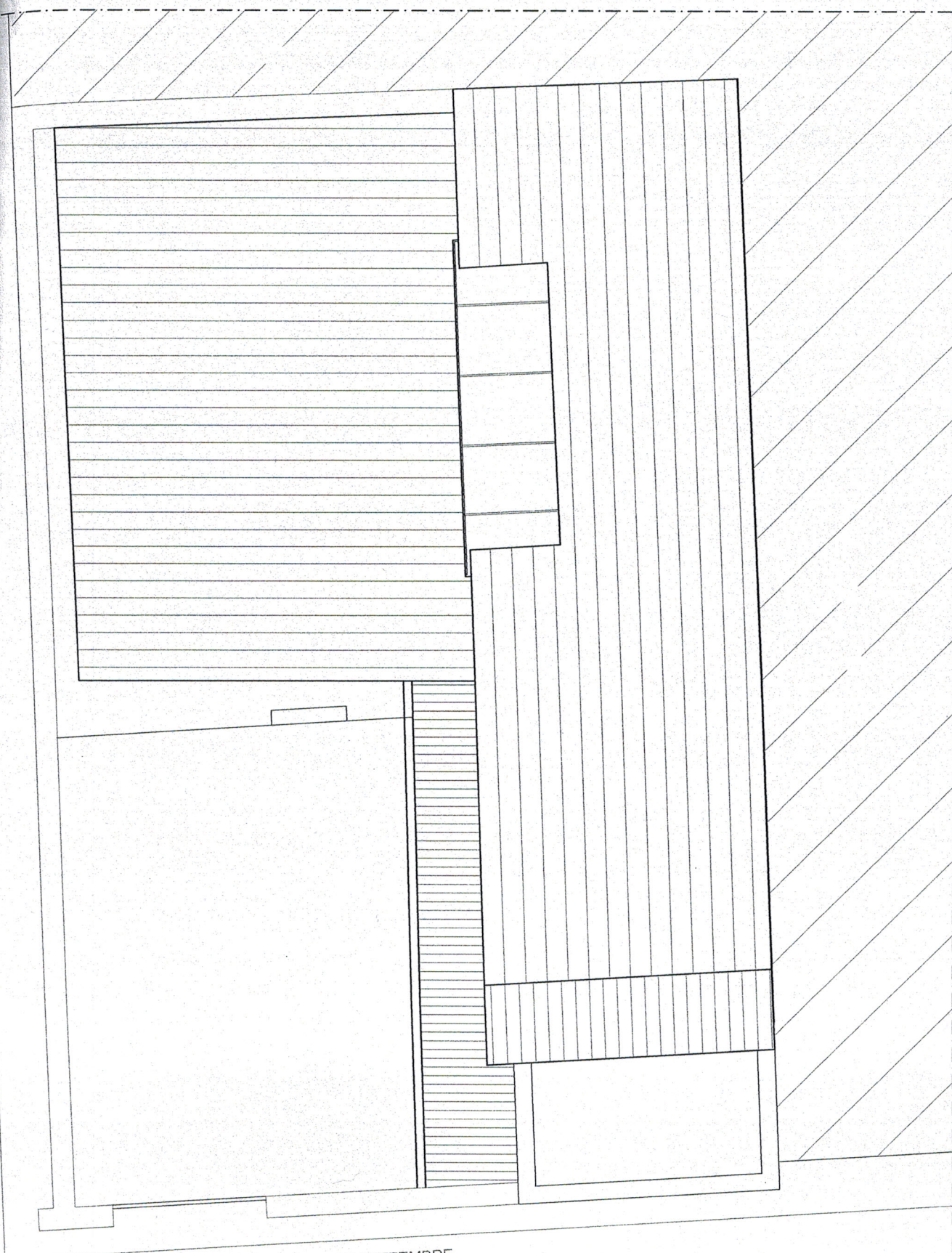

VIA XX SETTEMBRE

PIANTA PIANO COPERTURA SC. 1: 100

VIA XX SETTEMBRE