

**Agenzia del Territorio
CATASTO FABBRICATI
Ufficio Provinciale di
Siracusa**

Dichiarazione protocollo n. SR0035476 del 20/04/2004

Planimetria di u.i.u. in Comune di Avola

Corso G. Garibaldi Trav. 11

civ. 17

Identificativi Catastali:

Sezione:
Foglio: 85
Particella: 105
Subalterno:

Compilata da:

Valvo Gioacchino
Iscritto all'albo:
Architetti

Prov. Siracusa

N. 128

Scheda n. 1

Scala 1:200

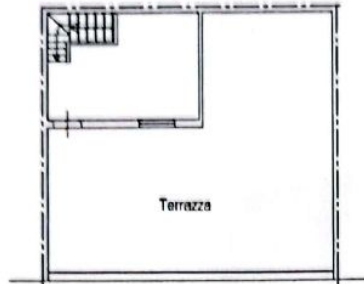

PIANTA PIANO SECONDO
H = m 2,40

VIA G. GARIBALDI TRAV. XI

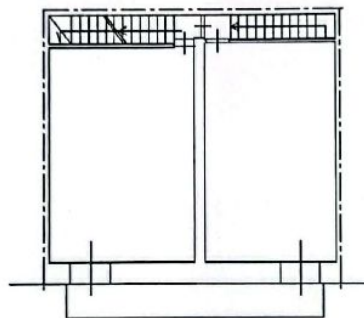

PIANTA PIANO PRIMO
H = m 3,70

VIA G. GARIBALDI TRAV. XI

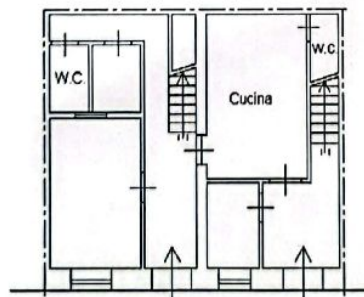

PIANTA PIANO TERRA
H = m 4,20

VIA G. GARIBALDI TRAV. XI



Canasto dei Fabbricati - Situazione al 07/09/2022 - Comune di AVOLA(A.522) - < Foglio 80 Particella 13316 Subalterno >
CORSO GIUSEPPE GARIBALDI n. 17 Piano T. 1 - 2