

# TRIBUNALE DI SIRACUSA

## RELAZIONE DI CONSULENZA TECNICA D'UFFICIO PROCEDIMENTO ESECUTIVO ISCRITTO AL N. 451/2016

### ALLEGATO n° 3

### PLANIMETRIE

Giudice: Dott.ssa Chiara Salamone

**IL C.T.U.**  
*(dott. ing. Andrea Borgia)*

Siracusa, li 23 Aprile 2018



MODULARIO  
F. g. rend. 487



MINISTERO DELL'INTERNO  
DIPARTIMENTO DEL TERRITORIO  
**CATASTO EDILIZIO URBANO** (R.D. 13-4-1939, n. 532)

SP. 500

CIV. S.N.

Planimetria di u.c. in Comune di **LENTINI**

VIA **S. GIUSTINA**

**PIANTA PIANO 2° PAL. D INT. 5**  
H=2,70m

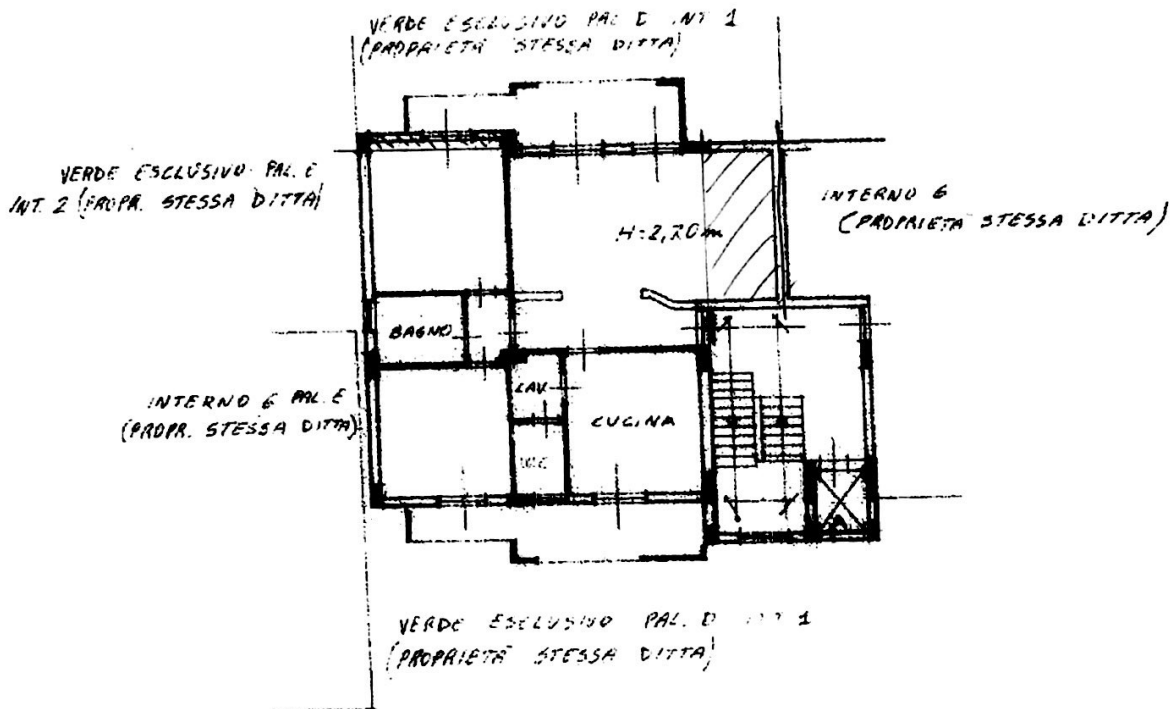

**1665233**

ORIENTAMEN



SCALA DI

RESERVATI. ALL'UFFICIO

Ultima Planimetria inatti N.C.

Completata dal **ING. GIRINO**

Data presentazione: **23/02/1996** - Data: **06/04/2018** - n. **SR0026689** - Richiedente **ING. ANDREA BORGIA**

Tot.schede: **I** - Formato di acq.: **A4(209x297)** - Fatt. di scala: **1:1** - **INGEGNERI**

identificativi catastrali

**77**

comprovato

**SR 442**

Catasto dei Fabbricati - Situazione al 06/04/2018 - Comune di LENTINI(E532) - < Foglio: 77 Particella: 793 - Subalterno 66 >  
VIA SANTA GIUSTINA piano: 2 interno: 5 scala: D edificio: D;

MODULARIO  
g. red. 407



MINISTERO DELL'INTERNO  
DIPARTIMENTO DEL TERRITORIO

**CATASTO EDILIZIO URBANO** (R.D. 13-4-1939, n. 652)

MOD. BN 40

SCALE  
500

Planimetria di un in Comune di **LENTINI**

via **S. GIUSTINA**

di **S.A.**

**PIANTA PIANO 1° SOTTOSTRADA PAL. D**  
**H=3,50m GARAGE N°6**

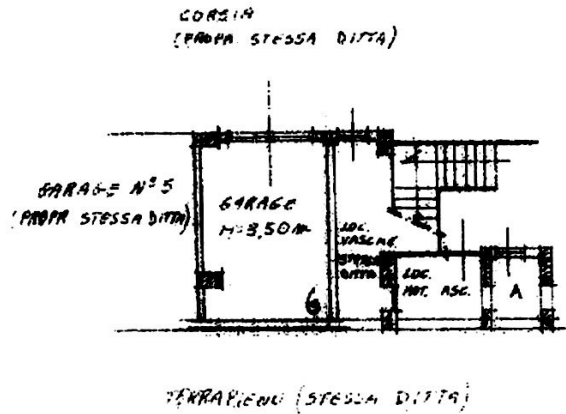

Catasto dei Fabbricati - Situazione al 06/04/2018 - Comune di LENTINI(E532) - < Foglio: 77 Particella: 793 - Subalterno 75 >  
VIA SANTA GIUSTINA piano: S1 interno: 6 scala: D edificio: D;

**1665224**

ORIENTAMEN



SCALA DI 1

Ultima Planimetria in atti  Computata dal **ING. CIRINO**  
 Data presentazione: **23/02/1996** - Data: **06/04/2018** - n. **SR0026690** - Richiedente **ING. ANDREA BORGIA**  
 Tot.schede: 1 - Formato di acc.: A4(209x297) - Fatto di scala: 1:1 **INGEGNERI**  
 della provincia di **SR** **442**

Firmato Da: BORGIA ANDREA Emesso Da: ARUBAPEC S.P.A. NG CA 3 Serial#: 3678985b23f9ec2464448fa8db05118ba



N=1400

F=25500

Firmato Da: BORGIA ANDREA Emesso Da: ARUBAPEC S.P.A. NG CA 3 Serial#: 3678985b23f9ec246448fa8db05118ba

1 Particella: 793

24-Apr-2018 18:23:23  
Prot. n. T336192/2018  
Scala originale: 1:2000  
Dimensione cornice: 1552.000 x 1104.000 metri  
Comune: LENTINI  
Foglio: 77