

TRIBUNALE DI SIRACUSA

Proc Esec. n. 706/1996

Identificativi catastali:

Foglio: 23
Particella: 572
Subalterno: 2

Immobile sito in:
Via del Mirto n. 19
Belvedere di Siracusa (SR)
Piano rialzato e primo

CTU

Dott. Ing. G. Pollicino

Planimetria stato ATTUALE dei luoghi

Scala 1:100

Altra proprietà

Piano Primo

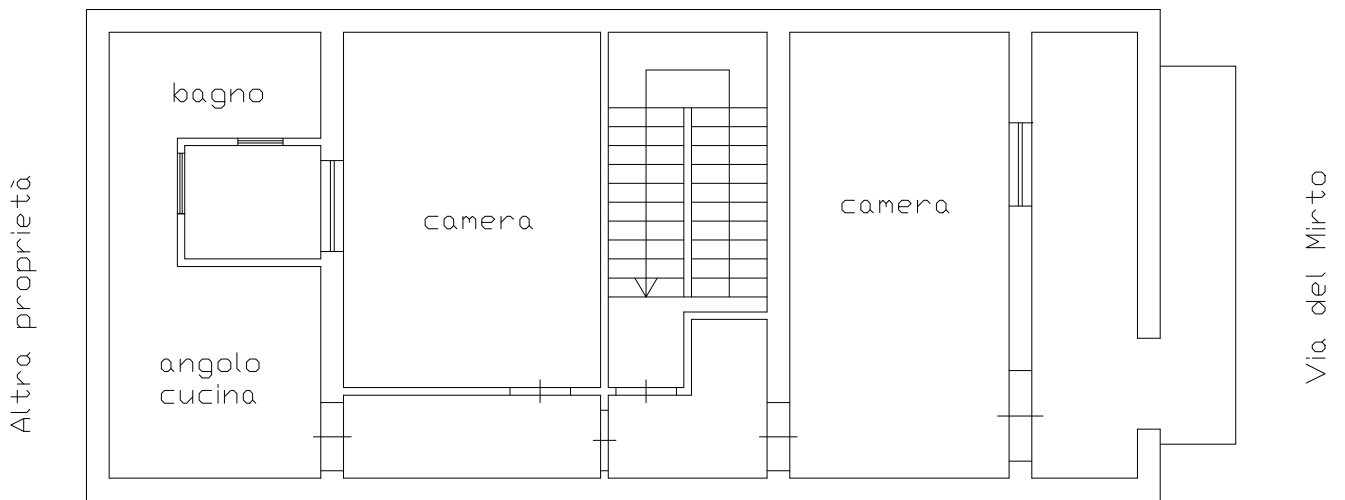

Altra proprietà

Piano Rialzato

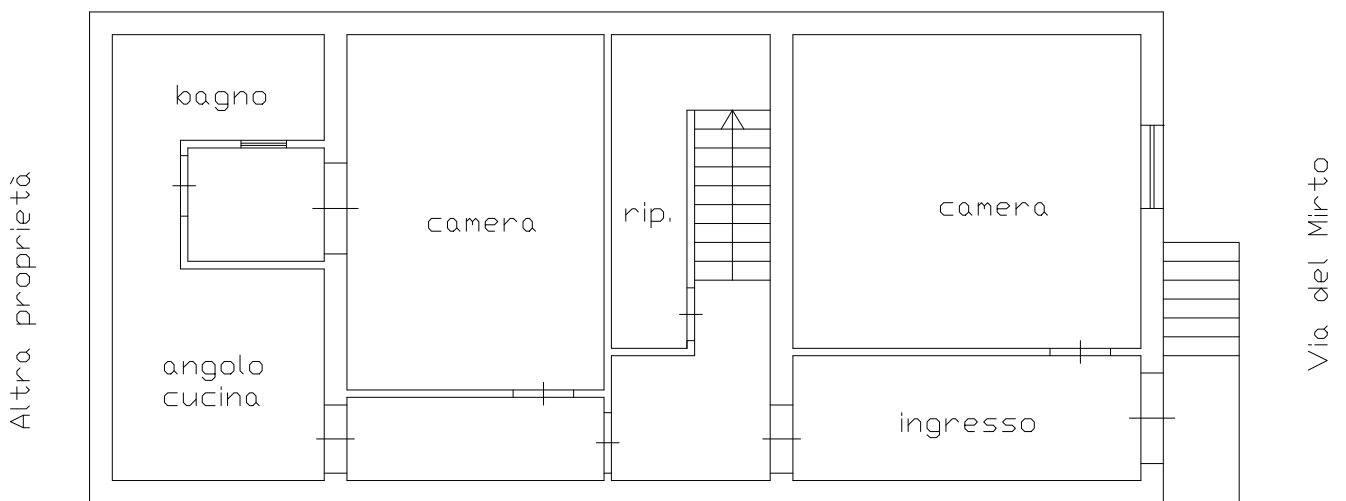

Altra proprietà

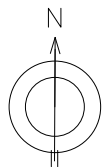

TRIBUNALE DI SIRACUSA

Proc Esec. n. 706/1996

Identificativi catastali:

Foglio: 23
Particella: 572
Subalterno: 1

Immobile sito in:
Via del Mirto n. 19
Belvedere di Siracusa (SR)
Piano Terra Garage

CTU

Dott. Ing. G. Pollicino

Planimetria stato ATTUALE dei luoghi

Scala 1:100

Altra proprietà

Altra proprietà

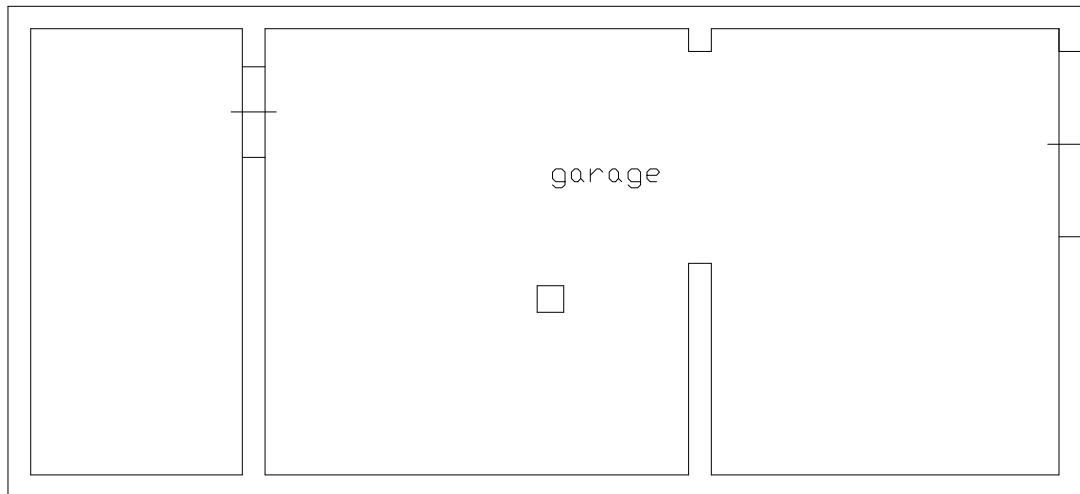

Via del Mirto

Altra proprietà

