



MINISTERO DELLE FINANZE

DIREZIONE GENERALE DEL CATASTO E DEI SERVIZI TECNICI ERARIALI

ACCERTAMENTO GENERALE DELLA PROPRIETA' IMMOBILIARE URBANA

(R. DECRETO LEGGE 13 APRILE 1939, XVII, N° 652)

Planimetria degli immobili urbani denunciati con la Scheda N° 25011947

Comune di Rosolini

Ditta

Via Manzoni N. 72

Segnare cognome, nome, paternità del solo primo intestatario

ACCERTAMENTO GENERALE DELLA PROPRIETA' IMMOBILIARE URBANA

(R.D.L. 13 aprile 1939-XVII, n. 652)

COMUNE

di Rosolini

Talloncino di riscontro DELLA

SCHEDA NUMERO

25011947

AVVERTENZA: Il presente talloncino deve essere incollato a cura del dichiarante sulla planimetria (riproducendo la unità immobiliare denunciata con la presente scheda) da presentare ai sensi dell'articolo 7 del R. D. L. 13 aprile 1939-XVII, n. 652.

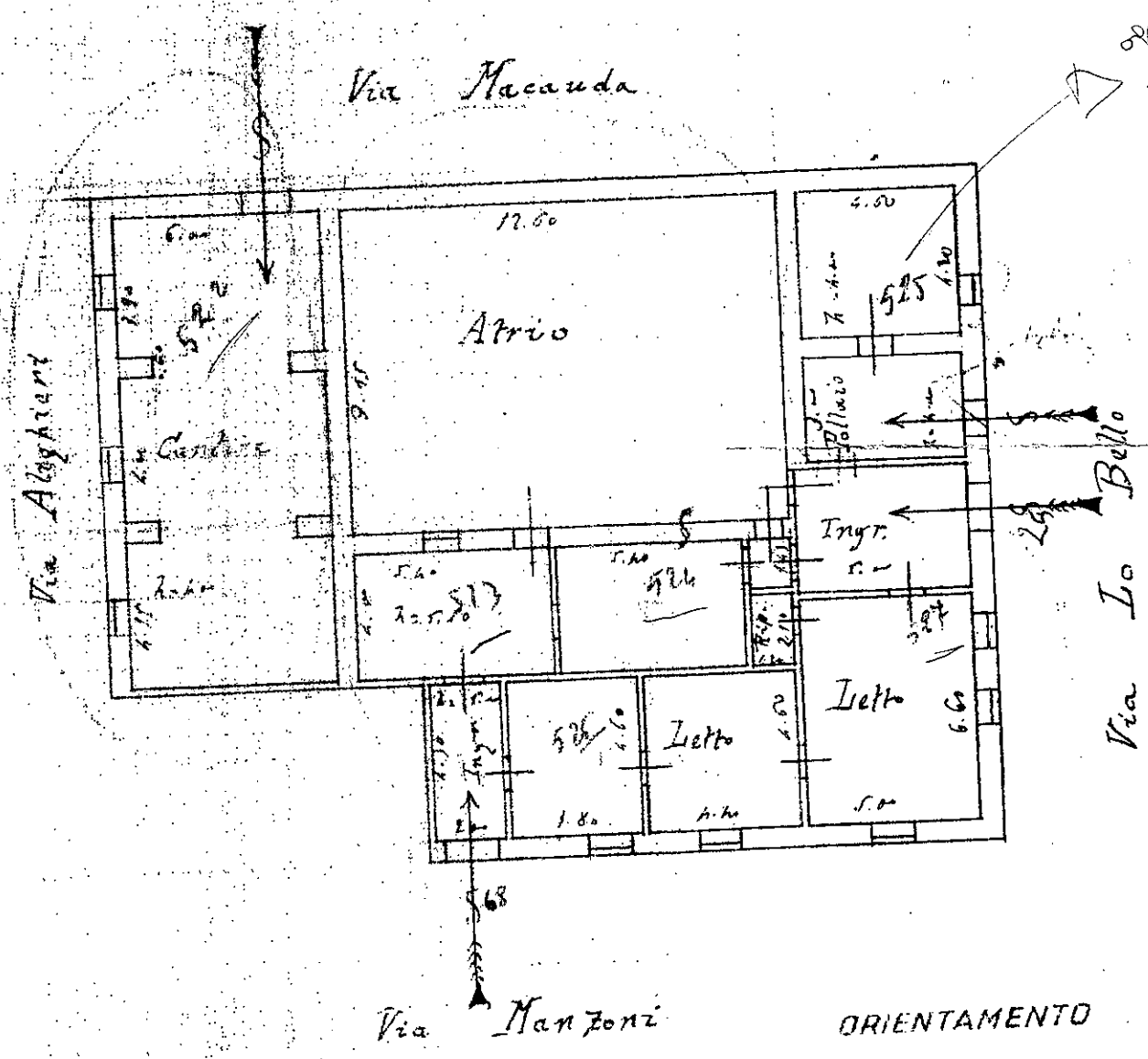

P. I. m

1818781

ORIENTAMENTO



SCALA di 1:200

Compilata da:

Geometra Salemi Corrado Salvatore

Iscritto all'Albo dei Geometri della Provincia di Siracusa

Data 25. Maggio 1947 Firma Geom. Salemi Corrado Salvatore

Scheda n. 3070
 Foglio n. 147
 Numero di mappa 524-525-527-528-529
 Subalterno 1

Catasto dei Fabbricati - Situazione al 07/09/2011 - Comune di ROSOLINI(H574) - < Foglio: 44 Particella: 8128 - Subalterno 1 > VIA LO BELLO n. 36, VIA ALESSANDRO MANZONI n. 77 piano: 1;



MINISTERO DELLE FINANZE
DIREZIONE GENERALE DEL CATASTO E DEI SERVIZI TECNICI ERARIALI

ACCERTAMENTO GENERALE DELLA PROPRIETA' IMMOBILIARE URBANA
(R. DECRETO LEGGE 13 APRILE 1939 - XVI N. 652)

Planimetria degli immobili urbani denunciati con la Scheda N.° 4118584

Comune di Rosolini Ditta "

Via Manzoni N.° 79-81

permettita del solo primo intestatario

ACCERTAMENTO GENERALE DELLA PROPRIETA' IMMOBILIARE URBANA
(R. D. L. 13 aprile 1939 - XVII, n. 652)
COMUNE
di Rosolini
Talloncino di riscontro DELLA
SCHEDA NUMERO
4118584
<small>AVVERTENZA: Il presente talloncino deve essere incollato a cura del dichiarante sulla planimetria (riproducendo la unità immobiliare denunciata con la presente scheda) da presentare ai sensi dell'articolo 7 del R. D. L. 13 aprile 1939 - XVII, n. 652.</small>

P. T. n.°

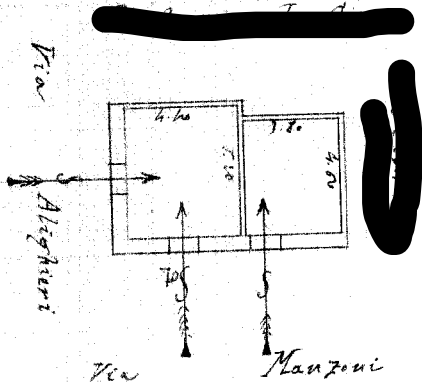

1818780

ORIENTAMENTO



SCALA 1:200

Compilata da:

[Redacted name]

iscritto all'Albo dei Geometri della Provincia di Siracusa

Data 25 Maggio 1940 Firma [Redacted]

Scheda n. 3064
 Foglio n. 417
 Foglio di mappa 526
 Subalterno 1

Catasto dei Fabbricati - Situazione al 24/10/2018 - Comune di ROSOLINI (H574) - < Foglio: 44 - Particella: 8128 - Subalterno: 2 >
VIA DANTE ALLIGHIERI n. 61 piano: T;

Ultima planimetria in atti