



NUOVO CATASTO EDILIZIO URBANO

(A. DECRETO-LEGGI 12 APRILE 1976, N. 431)

Planimetria dell'immobile situato nel Comune di FRANCOFONTE Via GIUGLIANO TELL n. 43

Ditta [redacted] n. FRANCOFONTE 6.6.56
Allegata alla dichiarazione presentata all'Ufficio Tecnico Erariale di S. I. R. A. C. U. S. A. SUB 4-5

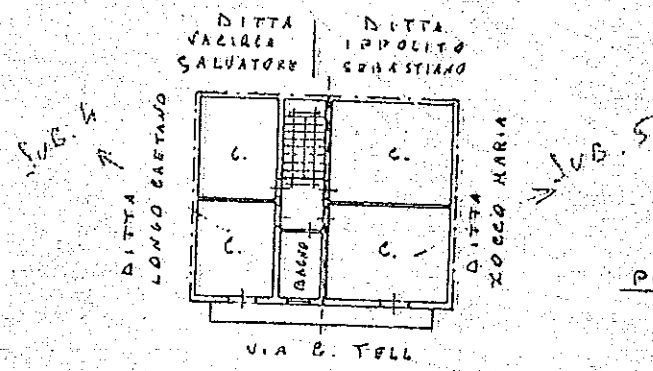

PIANO SECONDO H = m 3.15

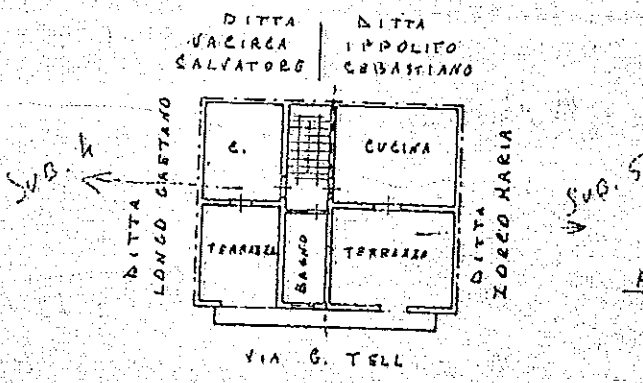

PIANO TERZO H = m 2.80

1622015



ORIENTAMENTO

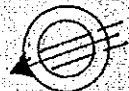

SCALA DI 1:200

SPAZIO RISERVATO PER LE ANNOTAZIONI D'UFFICIO

DATA
 PROT. N° 178/177

F° 58 mapp. 1282 SUB 4-5

Compilata dal Geom. CARLO ALI
(Firma, nome e cognome del tecnico)

Iscritto all'Albo dei GEOMETRI
della Provincia di S. I. R. A. C. U. S. A.

DATA 25-2-11

Firma: [redacted]

si - Situazione al 13/03/2014 - Comune di FRANCOFONTE(D768) - < Foglio: 57 Particella: 6436 - Subalterno 4 >
TELL n. 43 piano: 2-3