

RELAZIONE DI CONSULENZA TECNICA D'UFFICIO

Tribunale: Civile di Siracusa
Sezione: Esecuzioni immobiliari
Registro Gen. Esec. Imm.: 470/2014
Giudice relatore: Dott. ssa CULTRERA Concita

Causa promossa da:
Attore principale: BANCA MONTE DEI PASCHI DI SIENA S.P.A.
c/o Avv. Maria Genovese

Convenuto principale:

[REDACTED]

ALLEGATO 2
RILIEVO PLANIMETRICO



TRIBUNALE CIVILE DI SIRACUSA
 PROCEDURA ESECUTIVA IMMOBILIARE N° 470/2014 - C.T.U. ARCH. GARRO LUCA
 BANCA MONTE DEI PASCHI DI SIENA S.R.L. CONTRO

LOTTO 2: IMMOBILE 2
 ABITAZIONE IN SIRACUSA - VIA L. SPAGNA N° 50 (IN CATASTO RONCO II A VIALE TICA N° 32/B) - RESIDENCE "S. GIORGIO" - PALAZZINA "R"
 C. F. FOGLIO 34, P.LLA 1046, SUB. 22

PIANO PRIMO - INTERNO N° 2

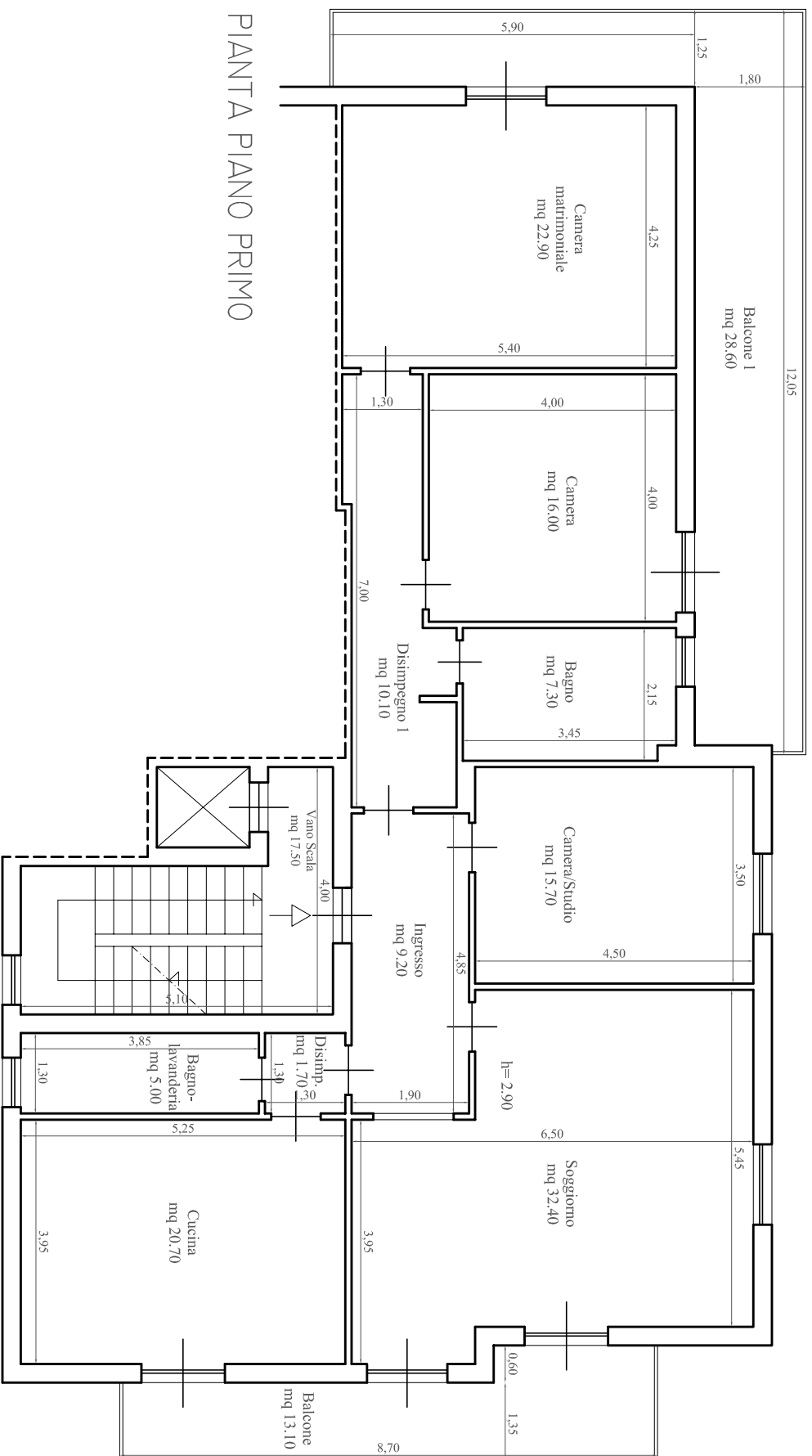

RILIEVO STATO DI FATTO - SCALA 1:100