

**Agenzia del Territorio
CATASTO FABBRICATI
Ufficio Provinciale di
Siracusa**

Dichiarazione protocollo n. SR0024534 del 09/02/2010

Planimetria di u.i.u. in Comune di Lentini

Via Isonzo

civ. 81

Identificativi Catastali:

Sezione:

Foglio: 78

Particella: 126

Subalterno: 6

Compilata da:
Lanza Antonio

Iscritto all'albo:
Geometri

Prov. Siracusa

N. 1370

Scheda n. 1

Scala 1:200

PIANO TERRA H=4,00

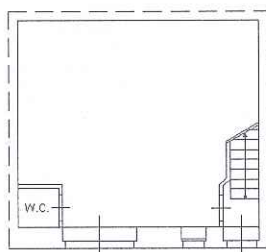

Via Isonzo



Catasto dei Fabbricati - Situazione al 09/11/2019 - Comune di LENTINI (E532) - < Foglio: 78 - Particella: 126 - Subalterno: 6 >
VIA ISONZO n. 81 piano: T;

Ultima planimetria in atti

Data: 09/11/2019 - n. T37179 - Richiedente: CLLLFA81R05C351V

Totale schede: 1 - Formato di acquisizione: A4(210x297) - Formato stampa richiesto: A4(210x297)

**Agenzia del Territorio
CATASTO FABBRICATI
Ufficio Provinciale di
Siracusa**

Dichiarazione protocollo n. SR0024567 del 09/02/2010

Planimetria di u.i.u. in Comune di Lentini

Via Isonzo

civ. 83

Identificativi Catastali:

Sezione:
Foglio: 78
Particella: 126
Subalterno: 7

Compilata da:
Lanza Antonio

Iscritto all'albo:
Geometri

Prov. Siracusa

N. 1370

Scheda n. 1

Scala 1:200

PIANO PRIMO H=3,15

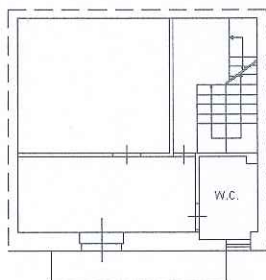

PIANO SECONDO H=3,10

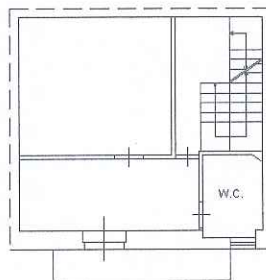

PIANO TERZO H=2,85

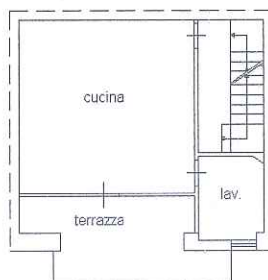

Catasto dei Fabbricati - Situazione al 09/11/2019 - Comune di LENTINI (E532) - < Foglio: 78 - Particella: 126 - Subalterno: 7 >
VIA ISONZO n. 83 piano: 1-2-3;

Ultima planimetria in atti

Data: 09/11/2019 - n. T37180 - Richiedente: CLLLFA81R05C351V

Totale schede: 1 - Formato di acquisizione: A4(210x297) - Formato stampa richiesto: A4(210x297)