



MINISTERO DELLE FINANZE
DIREZIONE GENERALE DEL CATASTO E DEI SERVIZI TECNICI ERARIALI
NUOVO CATASTO EDILIZIO URBANO

Mod. B (Nuovo Catasto Edilizio Urbano)

Lire
150

Planimetria dell'immobile situato nel Comune di Rosolini

Via Tiepolo

Edificio

Allegata alla dichiarazione presentata all'Ufficio Tecnico Erariale di

Siracusa

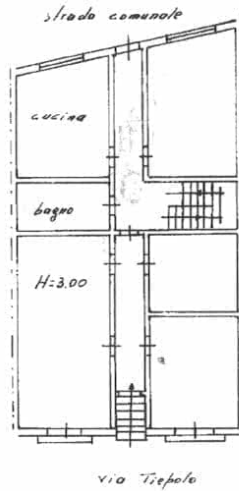

Piano terra

1772993

ORIENTAMENTO



SCALA DI 1.200

SPAZIO RISERVATO PER LE ANNOTAZIONI D'UFFICIO

DEI
PROT. N°

37
1126
2

Compilata dal Gen. Tommaso Monaco
(Titolo, nome e cognome del tecnico)

Iscritto all'Albo dei Geometri
della Provincia di SR

DATA 17-5-86

Firma: Tommaso Monaco



Ultima planimetria in atti

Catasto dei Fabbricati - Situazione al 18/06/2020 - Comune di ROSOLINI (H574) - < Foglio: 37 - Particella: 1126 - Subalterno: 2 >
VIA TIEPOLO piano: T;