

MODULARIO
F. - Cat. S. T. - 300



MINISTERO DELLE FINANZE
DIREZIONE GENERALE DEL CATASTO E DEI SERVIZI TECNICI ERARIALI

Mod. A (Nuovo Catasto Edilizio Urbano)

Lire
30

NUOVO CATASTO EDILIZIO URBANO

R. D. 11.07.1970 - LEGGE 11 APRILE 1970 N. 352

Planimetria dell'immobile situato nel Comune di LENTINI

Via ETNEA - Fabbr. 2 - Int. 1

Ditta

Allegata alla dichiarazione presentata all'Ufficio Tecnico Erariale di

SIRACUSA

N° 0884321

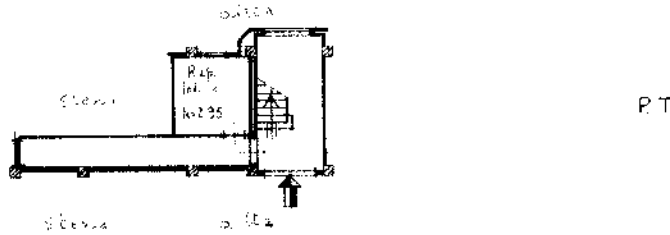
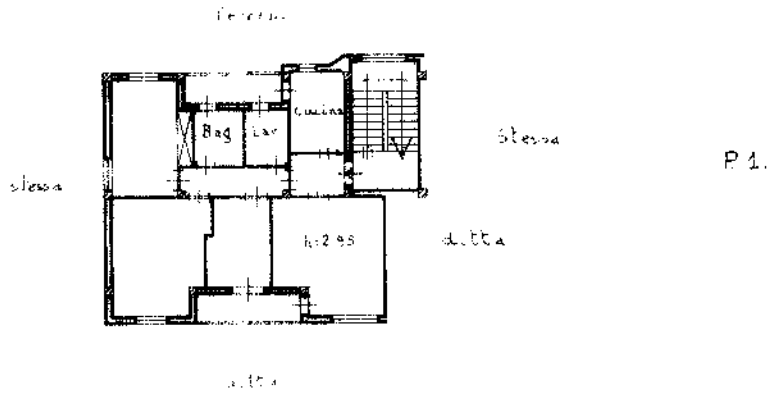

1578213

ORIENTAMENTO



SCALA DI 1:200

SPAZIO RISERVATO PER LE ANNOTAZIONI D'UFFICIO

DATA
PROT. N°

Compilata dal Geom. Mario Soriano
(Firma, nome e cognome del tecnico)

iscritto all'Albo dei Geometri
della Provincia di SIRACUSA

Firma

ISTITUTO ITALIANO DEL CATASTO

Ultima planimetria in atti

