

DOCUMENTAZIONE FOTOGRAFICA



RILIEVO FOTOGRAFICO DEI BENI IMMOBILI

FOTO ESTERNE



01. Ingresso da contrada Monaca (in Google Maps risulta viabilità denominata Contrada Costa Pisone), verso stradella interna denominata via Leone (da cartello posto in loco), esposizione a sud-est.



02. Vista area pertinenziale antistante ingresso (posto auto privato) senza confini fisici, verso lato sud-est, di fronte cancello di accesso al lotto in oggetto con presenza di vegetazione spontanea e di alberi.



03. Ingresso, tramite cancello a due ante, al lotto dell'unità immobiliare sull'area di pertinenza, esposizione ad est, con accesso attraverso stradella interna collegata con viabilità extraurbana (contrada Monaca).



04-05. Vista su costruzione adibita a garage/deposito con soppalco, su area di pertinenza, sullo sfondo cancello di ingresso al lotto in questione, esposizione lato nord-ovest.



06. Area di pertinenza, sul lato destro fabbricato residenziale, sul lato sinistro fabbricato adibito a garage/deposito, di fronte cancelletto di ingresso all'area retrostante del fabbricato principale. Esposizione lato nord-est.



07. Prospetto nord-ovest dell'unità immobiliare, ad un livello fuori terra, sull'area di pertinenza pavimentata.



08. Prospetto principale della costruzione con esposizione a sud-est dell'unità immobiliare ad un livello fuori terra su terreno di pertinenza. In foto vista veranda scoperta con porta d'ingresso e ripostiglio posto ortogonalmente al corpo di fabbrica, in evidenza porta di accesso al ripostiglio.



09-10. Prospetto con esposizione a sud-est, nelle foto da sinistra verso destra si ha l'ingresso all'intera area di pertinenza in parte pavimentata ed in parte a terreno, il fabbricato ad un livello fuori terra del garage/deposito ed il fabbricato principale dell'abitazione, ad un livello fuori terra.



11. Portoncino d'ingresso all'unità immobiliare ad un piano fuori terra con vista lato sud-ovest.



12. Area restrostante il fabbricato principale adibito ad abitazione, in foto muro di confine su due lati e presenza di ripiani cottura con forno a legna. Esposizione lato nord.



13. Area esterna retrostante la costruzione adibita ad abitazione, in foto muro di confine su due lati, area di pertinenza in parte pavimentata ed in parte a terreno, sul lato sinistro veranda chiusa annessa all'abitazione. Esposizione lato ovest.



14-15-16. Parte retrostante del fabbricato con veranda coperta chiusa con affaccio su area pertinenziale, porta-finestra di accesso alla veranda, in foto, sulla destra, percorso pedonale di accesso pavimentato, con cancelletto di ingresso, esposizione lato nord-est.

FOTO INTERNE ABITAZIONE



17. Portoncino d'ingresso all'unità immobiliare ad un piano fuori terra con vista lato sud-ovest.



18. Interno vano unico d'ingresso/salone/soggiorno dell'unità immobiliare ad un piano fuori terra con vista lato nord, passaggio verso corridoio privo di porta di accesso.



19. Interno vano unico d'ingresso/salone/soggiorno dell'unità immobiliare ad un piano fuori terra con vista lato est, in foto porta di accesso diretto a servizio igienico.



20. Interno servizio igienico con piccola finestra di fronte, esposizione lato nord-est.



21. Interno servizio igienico con porta di accesso diretta da vano salone/soggiorno, esposizione lato sud.



22. Interno abitazione con accesso privo di porta verso il corridoio, esposizione lato nord.



23. Interno dell'unità immobiliare (corridoio) con vista lato nord-est. In foto porta di accesso alla veranda coperta chiusa.



24. Interno dell'unità immobiliare (corridoio) con vista lato sud-ovest. In foto porta di accesso al vano adibito a camera da letto.



25. Interno dell'unità immobiliare, vano camera da letto doppia, con vista lato ovest.



26. Interno dell'unità immobiliare, vano camera da letto doppia, con vista lato nord-ovest.



27. Interno servizio igienico (bagno "en suite") con vista lato est.



28. Interno servizio igienico (bagno "en suite") con vista lato nord-est.



29. Interno servizio igienico (bagno "en suite") con vista lato sud-ovest, in foto porta di accesso al vano.



30. Interno servizio igienico (bagno "en suite") con vista lato ovest. In foto finestra a due ante a battente.



31. Interno dell'unità immobiliare, camera letto singola, con vista lato nord. In foto finestra a due ante a battente.

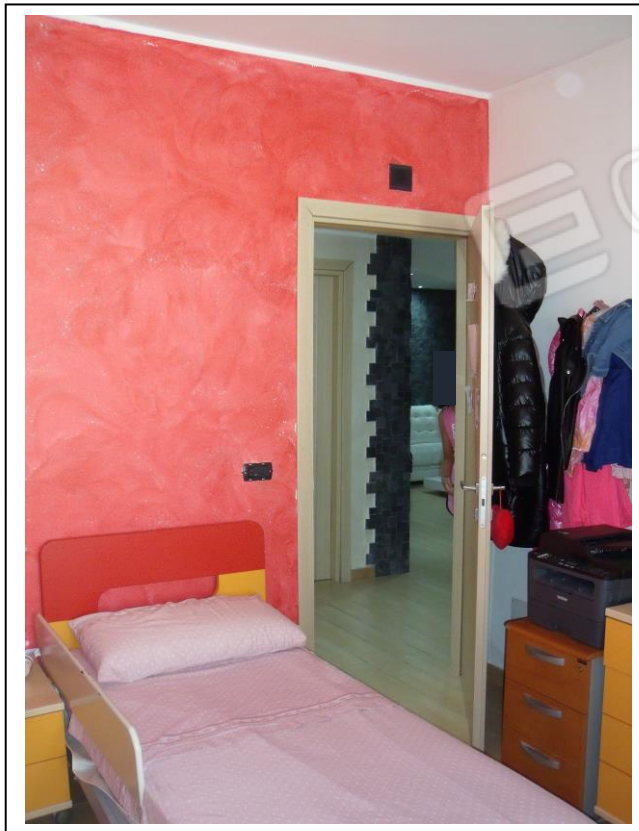

32. Interno dell'unità immobiliare, camera letto singola, con vista lato sud. In foto porta di accesso al vano.



33. Interno dell'unità immobiliare, camera letto singola, con vista lato nord-est. In foto finestra a due ante a battente.



34. Interno dell'unità immobiliare, camera letto singola, con vista lato sud-ovest. In foto porta di accesso al vano.



35. Interno vano chiuso a veranda coperta adibito a cucina/soggiorno, vista lato ovest. In foto porta di accesso da corridoio del fabbricato principale adibito ad abitazione.

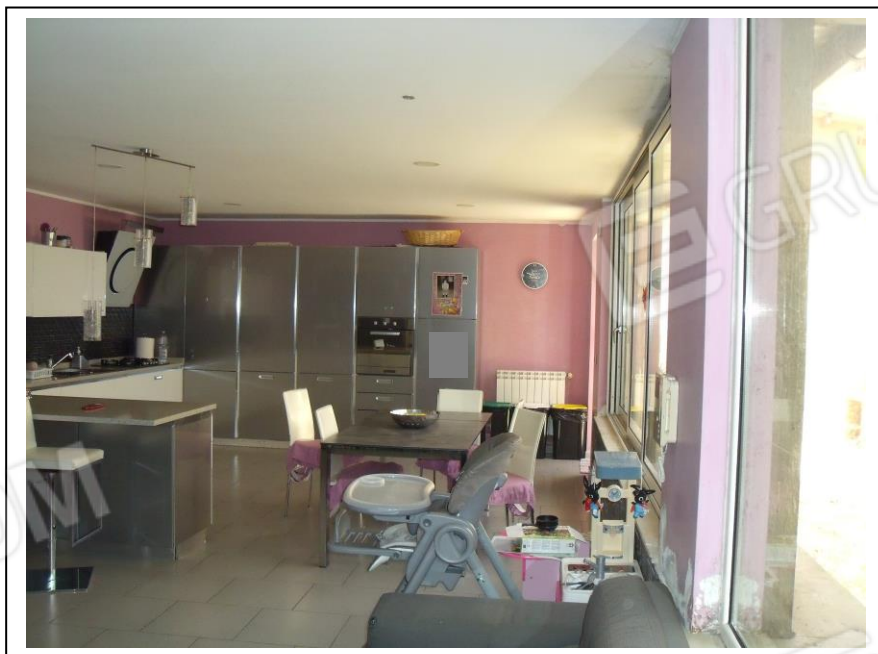

36. Interno vano chiuso a veranda coperta adibito a cucina/soggiorno, vista lato nord-ovest. Sul lato destro parete vetrata, posizionata su muretto di affaccio su area pertinenziale retrostante il fabbricato principale.



37. Interno vano chiuso a veranda coperta adibito a cucina/soggiorno, vista lato est. In foto parete vetrata, posizionata su muretto di affaccio su area pertinenziale retrostante il fabbricato principale.

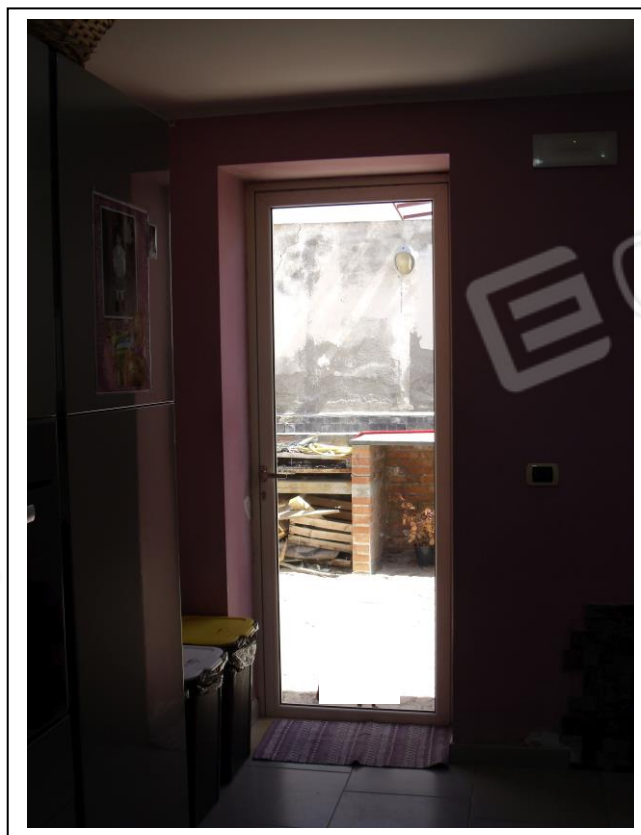

38. Interno vano chiuso a veranda coperta adibito a cucina/soggiorno, vista lato nord-est. In foto porta vetrata di accesso da area esterna pertinenziale retrostante il fabbricato principale.

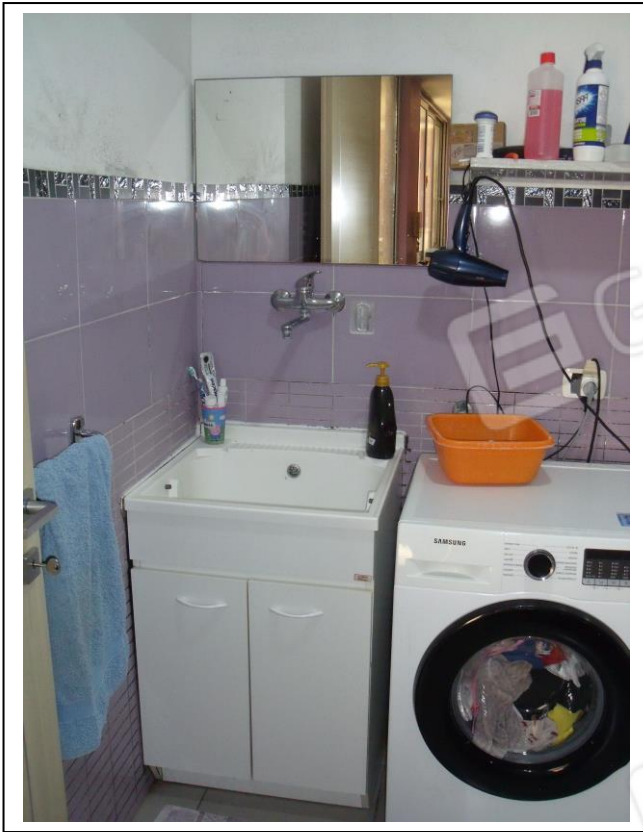

39. Interno servizio igienico con porta di accesso diretta da veranda chiusa, con vista lato sud-est.



40. Interno servizio igienico comunicante con veranda chiusa, con vista lato sud.



41. Interno servizio igienico comunicante con veranda chiusa, con vista lato sud-ovest. In foto finestra a due ante a battente.



42. Interno servizio igienico comunicante con veranda chiusa, con vista lato sud-ovest. In foto sanitari bagno.

FOTO INTERNE GARAGE



43. Fabbricato adibito a garage/deposito con soppalco interno di accesso con scala posta sul lato destro, esposizione verso lato nord.



44. Interno locale garage/deposito con scala di accesso soppalco, con vista lato nord.



45. Interno vano adiacente locale garage, in foto oggetti vari, esposizione verso lato nord.

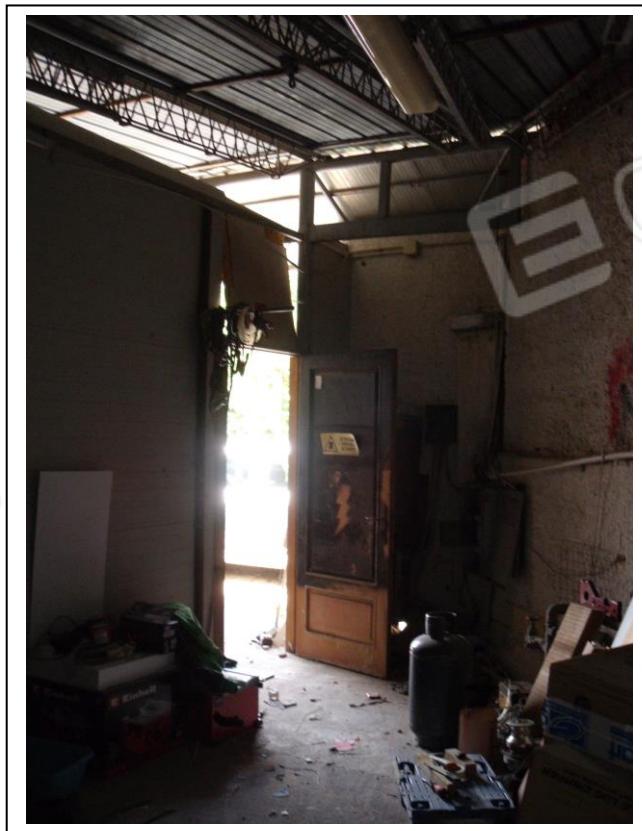

46. Interno vano adiacente locale garage, in foto oggetti vari, presenza di porta di accesso, esposizione verso lato sud.