

MODULARIO  
F. rig. rend. 487



MINISTERO DELLE FINANZE  
DIREZIONE GENERALE DEL CATASTO E DEI SS.TT.EE.  
**CATASTO EDILIZIO URBANO** (RDL 13-4-1939, n. 652)

MOD. BN (CEU)

LIRE  
**250**

Planimetria di u.i.u. in Comune di CARLENTINI via SCATANIA-SIRACUSA civ. ....

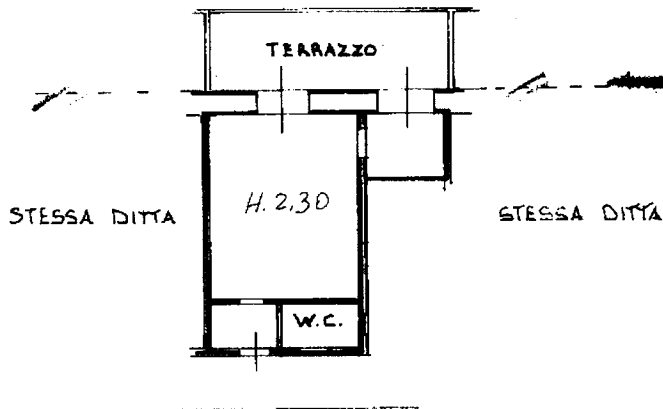

PIANTA PIANO PRIMO

**1540371**

ORIENTAMENTO



SCALA DI 1: 250

Catasto dei Fabbricati - Situazione al 09/01/2020 - Comune di CARLENTINI(B787) - < Foglio: 3 Particella: 5 Subalterno 45 >  
S.B. CT - SR piano: 1 scala: B;

Dichiarazione di N.C.   
Denuncia di variazione

Compilata dal Geometra  
(Titolo, cognome e nome)  
Torrisi, Ianozio

RISERVATO ALL'UFFICIO

11-8-89

Identificativi catastali  
Data presentazione: 11/08/1989 - Data: 09/01/2020 - n. SR0000678 - Richiedente BLUNDO SABRINA CTU C/O TRIBUNALE DI SIRACUSA - Ultima Plan  
Tot. schede: 1 - Formato di base: A4(209x297) - Patt. di scala: T:1  
n. 5 sub: 15

Iscritto all'albo de Geometri  
della provincia di CATANIA  
data 20-07-1983 Firma [Signature]

11-8-89