

ALLEGATO 3

Estratto di mappa, visure e plimetrie catastali,
documentazione fotografica lotti C e D

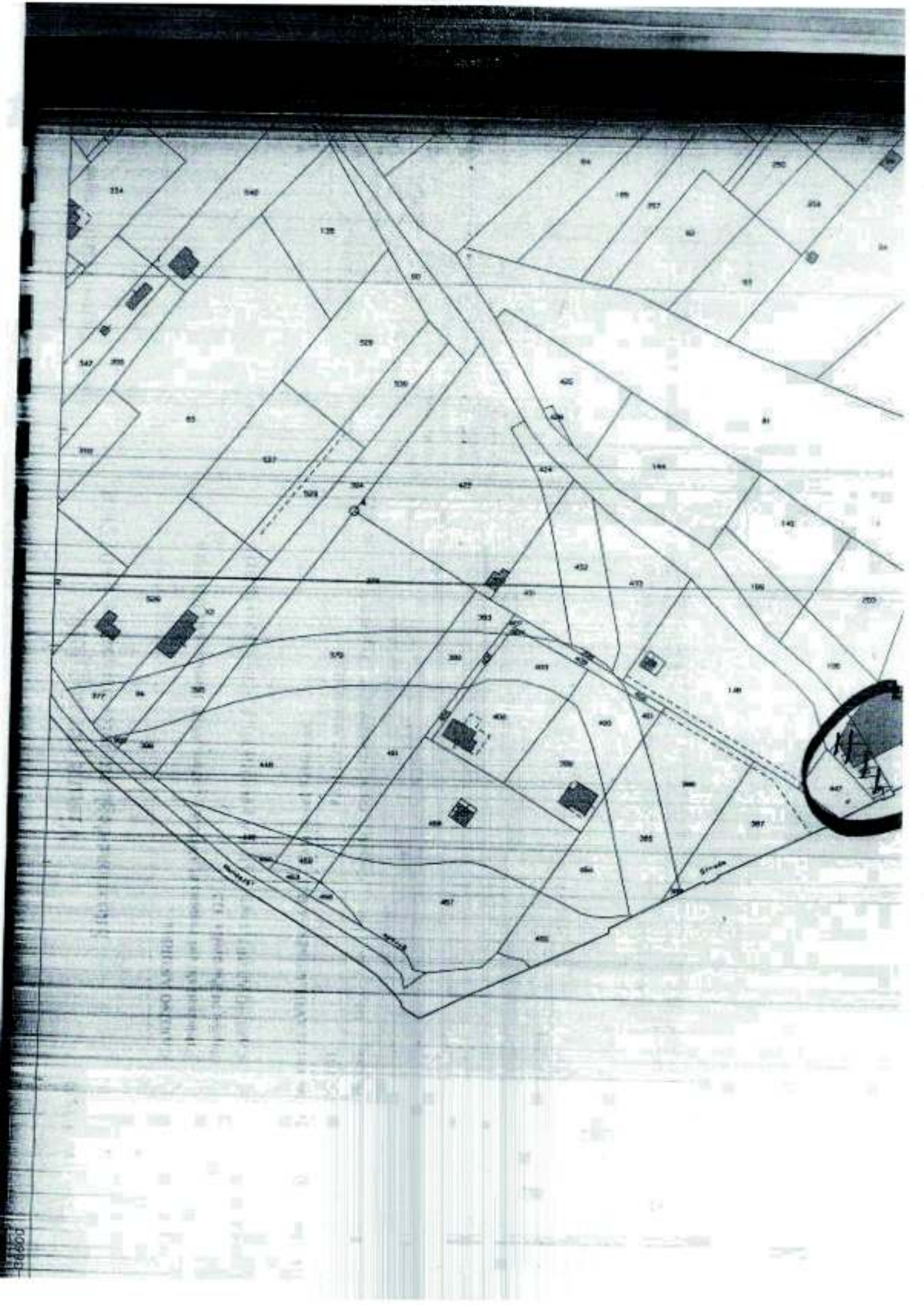

Per Visura

10-Lug-2008 g:22
Prot. n. SR0136632/2008

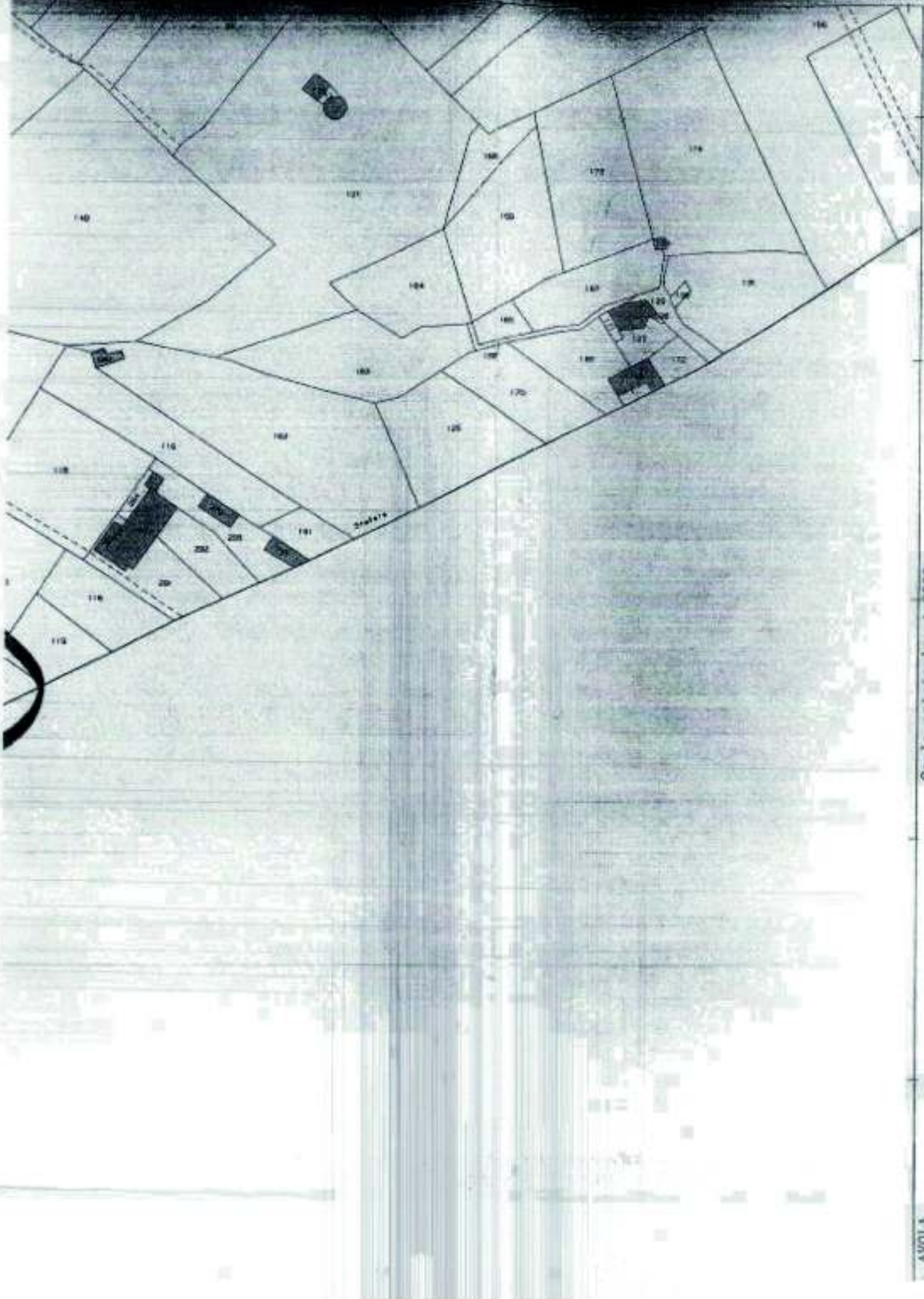

Scala originale: 1:2000
Dimensione cornice: 776.000 x 552.000 metri

AVOLA
34
denote: MUSCATO ORAZIO

Visura per soggetto

Situazione degli atti informatizzati al 10/07/2008

Dati della richiesta	
Segretario Individuato	
Fabbricati siti nel comune di AVOLA (Codice: A522) Provincia di SIRACUSA Foglio: 34 Particella: 113	

1. Unità Immobiliari site nel Comune di AVOLA(Codice A522) - Catasto dei Fabbricati

N.	DATI IDENTIFICATIVI				DATI DI CLASSAMENTO				ALTRE INFORMAZIONI				
	Sezione Urbana	Foglio	Particella	Sub	Zona Com.	Misura Zona	Categoria	Classe	Consistenza	Superficie Catastale	Ricofita	Indirizzo	Dati ulteriori
1		34	113	1	1		C/1	2	345 mq ²	259	Bare 1.998,41	Dati derivanti da Contrada ZACCHTA SNC piano T. VARIAZIONE del 13/08/2002 n. 16159 -1/2002 in atti dal 23/08/2002 VARIAZIONE CLASSAMENTO PER INTRODUZIONE NUOVA ZONA CENSUARIA	Notifica

Immobile 1: Notifica: 6614/2001

Interazione degli immobili indicati al n. 1

N.	DATI ANAGRAFICI	CODICE FISCALE	DIRITTI E ONERI REALI
1			(1) Proprietà per 500/1000
2			(1) Proprietà per 500/1000

Visura per soggetto

Situazione degli atti informatizzati al 10/07/2008

2. Ualità Immobiliari site nel Comune di AVOLA(Codice A522) - Catasto del Fabbricati

N.	DATI IDENTIFICATIVI				DATI DI CLASSAMENTO				ALTRE INFORMAZIONI				
	Sezione Urbana	Foglio	Particella	Sub	Zona Cens.	Micro Zona	Categoria	Classe	Consistenza	Superficie Catastale	Rendita	Incarico	Dati ulteriori
1		34	113	7	2		C/1	3	56 m ²	62	Euro 1.967,21	Dati derivanti da CONTRADA ZACCHETA SNC. CONTRADA ZACCHETA SNC piano: T; VARIAZIONE del 13/08/2002 n. 16352 3/2002 in atti del 23/08/2002 VARIAZIONE CLASSAMENTO PER INTRODUZIONE NUOVA ZONA CENSUARIA	Associazione
2		34	113	8	2		C/1	3	63 m ²	72	Euro 1.399,61	CONTRADA ZACCHETA SNC. CONTRADA ZACCHETA SNC piano: T; VARIAZIONE del 13/08/2002 n. 16352 3/2002 in atti del 23/08/2002 VARIAZIONE CLASSAMENTO PER INTRODUZIONE NUOVA ZONA CENSUARIA	Associazione

Immobile 1: Annotazione: classamento proposto e validato (d.m. 701/94)

Immobile 2: Annotazione: classamento proposto e validato (d.m. 701/94)

Totale: m² 119 Rendita: Euro 2.267,82

Intestazione degli Immobili indicati al n. 2

N.	DATI ANAGRAFICI	CODICE FISCALE	DIRITTI E ONERI REALI
1			(1) Proprietà per 500/1000
2			(1) Proprietà per 500/1000

DATI DERIVANTI DA [] del 22/12/2001 n. 5886 1/2001 in atti del 22/12/2001 (protocollo n. 177556)

Visura per immobile

Situazione degli atti informatizzati al 10/07/2008

Data: 10/07/2008 - Ora: 09.46.30

Dati della richiesta		Comune di AVOLA (Codice: A522)								
		Provincia di SIRACUSA								
Catasto Terreni		Foglio: 34 Particella: 447								
Immobile		DATI CLASSAMENTO								
		DATI IDENTIFICATIVI		DATI DERIVANTI DA						
N.	Foglio	Particella	Sub	Perz	Quantità Classe	Superficie(m ²)	Deduz	Reddito		
1	34	447			MANDORL ETO	94 68			Agrario Euro 3,44 L. 6.970	
										VARIAZIONE D'UFFICIO del 22/06/1998 n. 18 1/1998 in atti dal 22/06/1998 RETT. D'UFFICIO
INTESTATI		DATI ANAGRAFICI		COMUNE FISCALE		DIRITTI E ONERI REALI				
N.									(1) Proprietà per 1/2	
1									(1) Proprietà per 1/2	
2										
DATI DERIVANTI DA		VOLETTAZIONE D'UFFICIO del 22/01/2002 n. 199 1/2002 in atti dal 22/01/2002 (protocollo n. 7930) D.V. 172078/2001-ATTO DEL 18/12/94								

Rilasciata da: Ufficio Provinciale di SIRACUSA Richiedente: MUSCATO ORAZIO

MODULINO
F. n. 99/1987/87



MINISTERO DELLE FINANZE
DIPARTIMENTO DEL TERRITORIO
CATASTO EDILIZIO URBANO (RDL 13-4-1939, n. 852)

MOD. 99 (CEA)



planimetria di u.i.u. in Comune di Avola via contrada Zoccheto CIV. 999

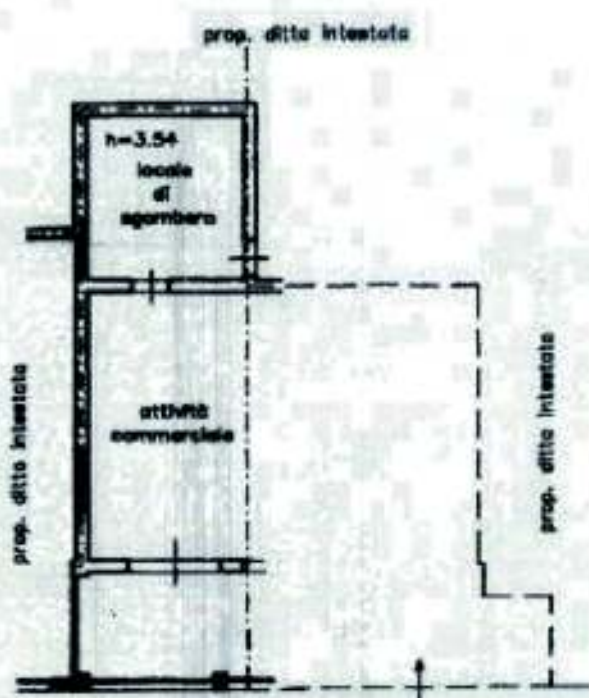

PIANTA PIANO TERRA

ORIENTAMENTO



SCALA DI 1: 200

Dichiarazione di N.C.
 Esplicita di variazione
 e Planimetria in sito

Compilata dal Architetto
VALVO GIACCHINO



RISERVATO ALL'UFFICIO

MODULARIO
F. 10 - parte 001



MINISTERO DELLE FINANZE
DIPARTIMENTO DEL TERRITORIO
CATASTO EDILIZIO URBANO (RDL 13-4-1939, n. 852)

LIRE
500

Pianimetria di u.i.u. in Comune di Avola via contrada Zaccheta civ. anc

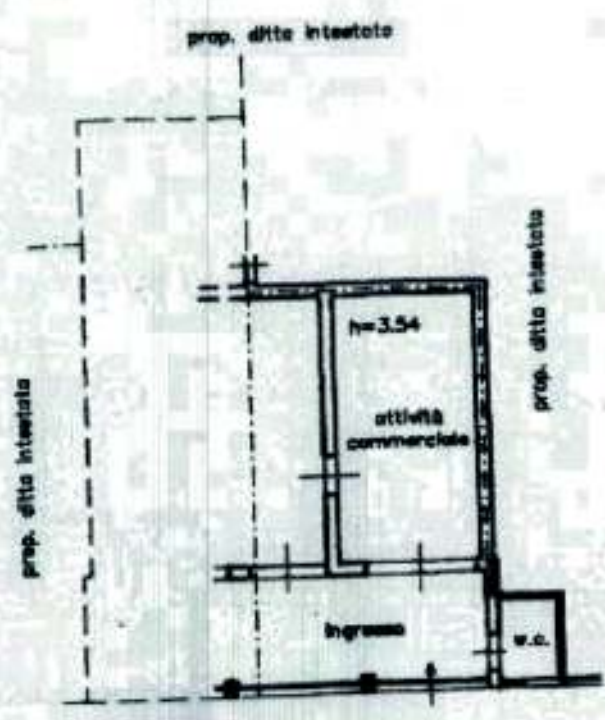

PIANTA PIANO TERRA

ORIENTAMENTO



SCALA DI 1: 200

C/STRADA ZACCHETA S/N, CONTRADA ZACCHETA URB. piano 1.

Dichiarazione di N.C.
Denuncia di variazione
Pianimetria in atti

Compilata dal **1° architetto**
VALVO GIACCHINO
Architetto



RESERVATO ALL'UFFICIO

MODULARIO
n. 142 1992. 497



MINISTERO DELLE FINANZE
DIPARTIMENTO DEL TERRITORIO
CATASTO EDILIZIO URBANO (RDL 13-4-1939, n. 662)

LIRE
999

Planimetria di u.i.u. in Comune di Avola via contrada Zoccheta civ. anc

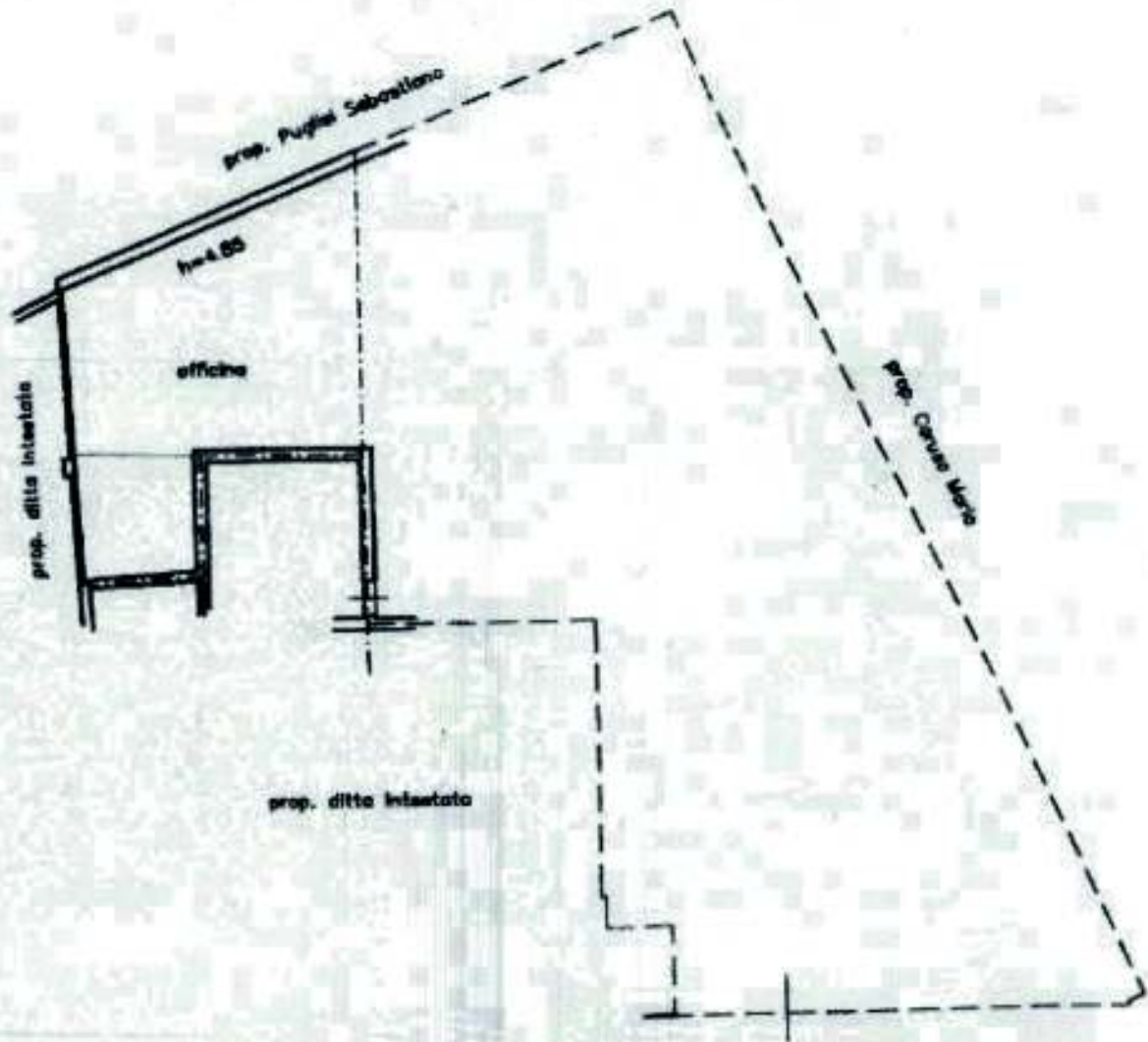

PIANTA PIANO TERRA

ORIENTAMENTO



SCALA Di 1: 20

Dichiarazione di N.C.
Dichiarazione di variazione
alla Planimetria in atti

Compilate dal **l' architetto**
VALVO GIOACCHINO



RESERVATO ALL'UFFICIO

MODULARIO
F. 10 - rev. 082



MINISTERO DELLE FINANZE
DIPARTIMENTO DEL TERRITORIO
CATASTO EDILIZIO URBANO (RDL 13-4-1939, n. 652)

MOD. BM (CEU)

L. 100
500

Planimetria di u.i.u. in Comune di Avola via contrada Zaccaria civ. 81C

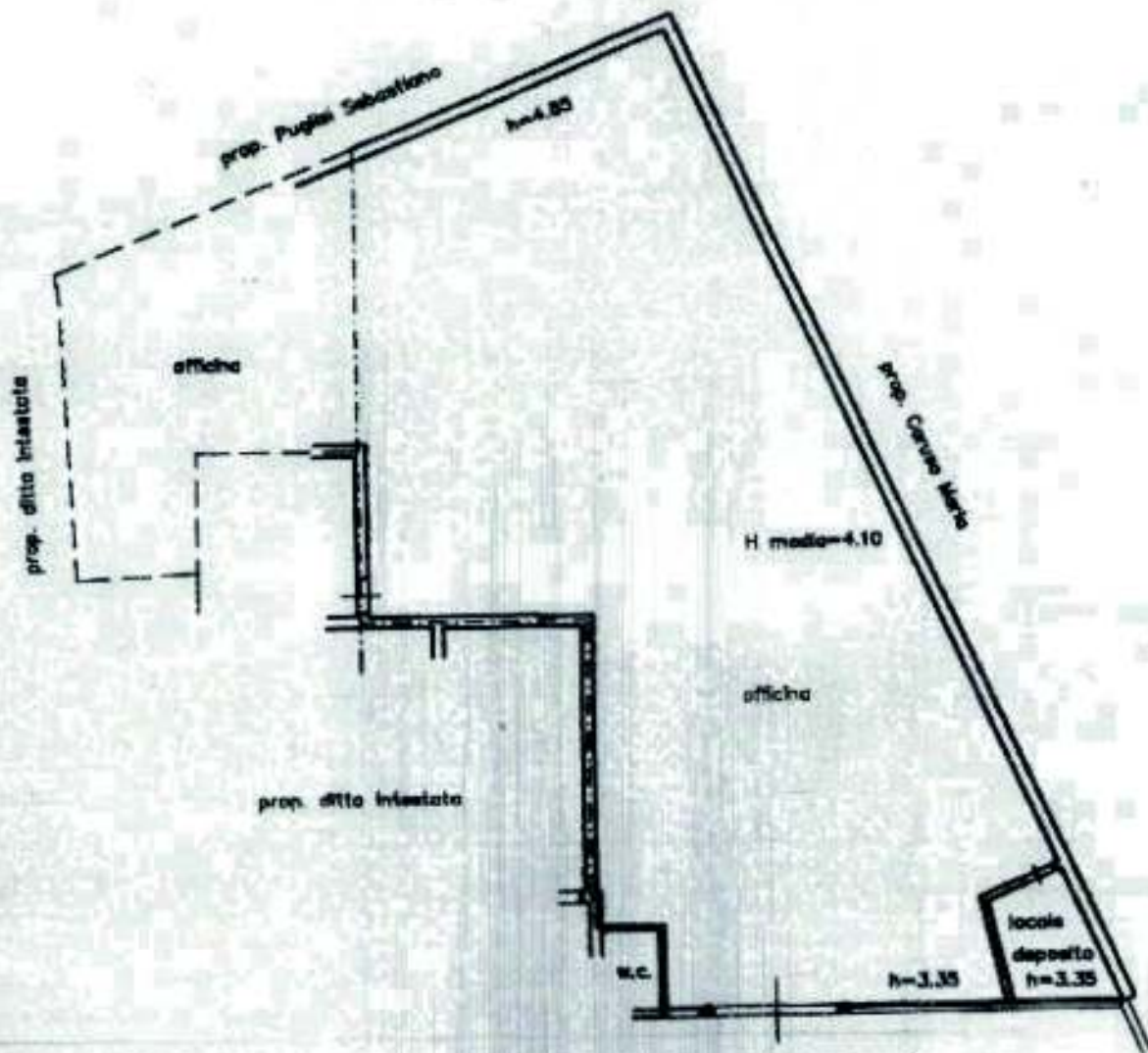

PIANTA PIANO TERRA

ORIENTAMENTO



SCALA DI 1:200

CONTRADA ZACCARIA SNC, CONTRADA ZACCARIA SNC piano: 1.

Declarazione di N.C.
Denuncia di variazione
nella planimetria in atti

Completata dal **l' architetto**
VALVO GIACCHINO



RISERVATO ALL'UFFICIO

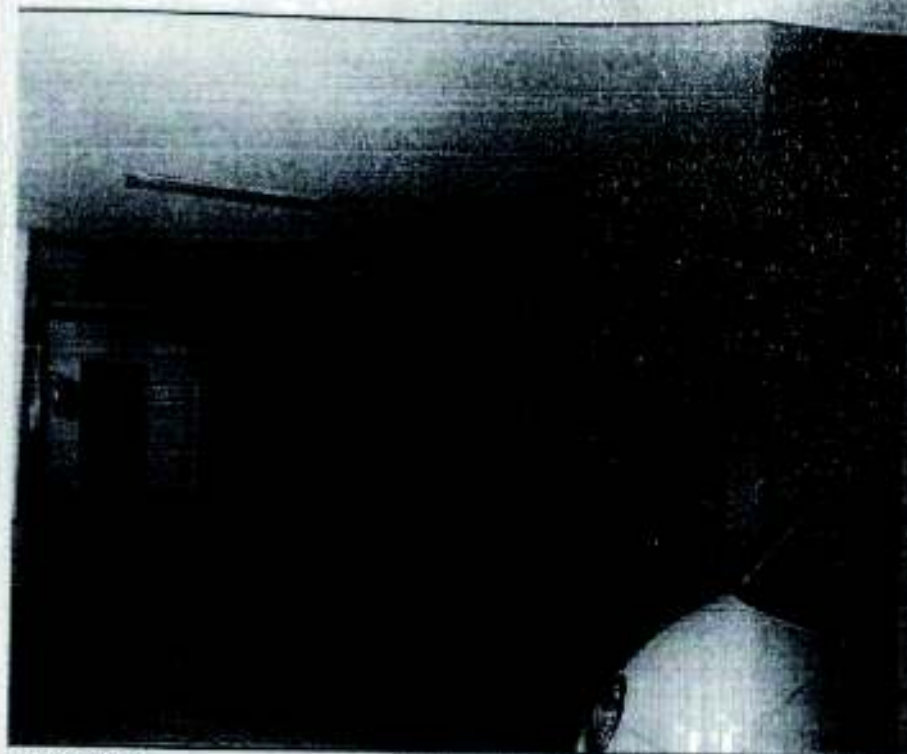

1 espositiva



5 - Bagno



6 - Lotto D



7 - Lotto D