

MINISTERO DELLE FINANZE  
DIREZIONE GENERALE DEL CATASTO E DEI SERVIZI TECNICI ERARIALI  
NUOVO CATASTO EDILIZIO URBANO

Planimetria dell'immobile situato nel Comune di *PACHINO* Via *MANZONI 1<sup>o</sup>*  
Ditta *DEMANIO* della *REGIONE SICILIANA*  
Allegata alla dichiarazione presentata all'Ufficio *TECNICO ERARIALE* di *SIRACUSA*

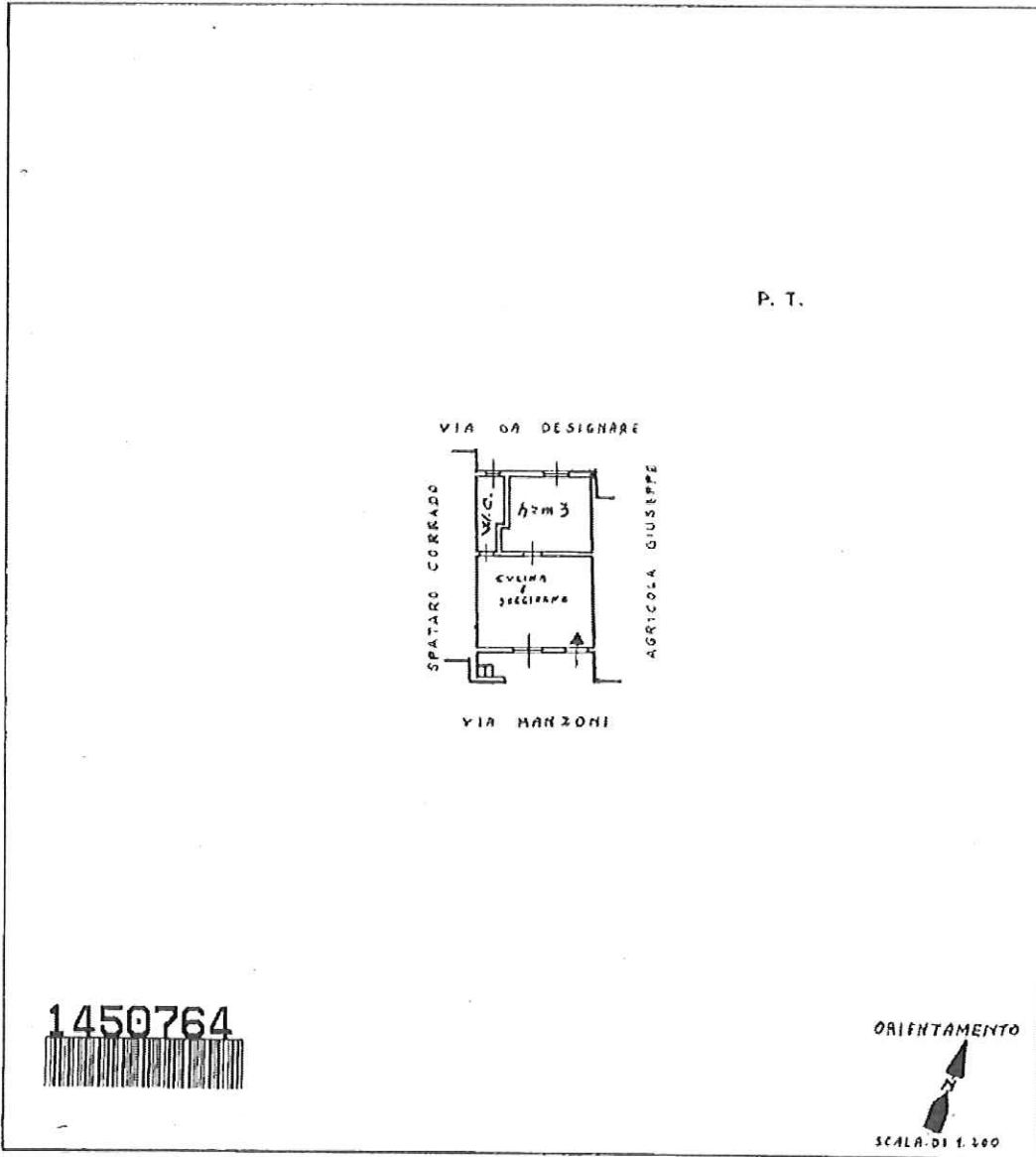

SPAZIO RISERVATO PER LE ANNOTAZIONI D'UFFICIO

DATA	
PART. N°	

Compilata dal *LEONATA*

Iscritta all'Albo di Funzionari dell'I.A.R.P. della Provincia di *SIRACUSA*

DATA *13 SETTEMBRE 1965*

FIRMA: *[Signature]*

Ultima planimetria in atti

Catasto dei Fabbricati - Situazione al 24/10/2017 - Comune di PACHINO (G211) - < Foglio: 14 - Particella: 3126 - Subalterno: 5 >  
Liquori 01  
VIA ALESSANDRO MANZONI piano: T;



MINISTERO DELLE FINANZE  
DIREZIONE GENERALE DEL CATASTO E DEI SERVIZI TECNICI ERARIALI  
NUOVO CATASTO EDILIZIO URBANO

Planimetria dell'immobile situato nel Comune di PACHINO Via MARZONI 19  
Ditta DEBANO della REGIONE SICILIANA  
Allegata alla dichiarazione presentata all'Ufficio Tecnico ERARIALE di SIRACUSA

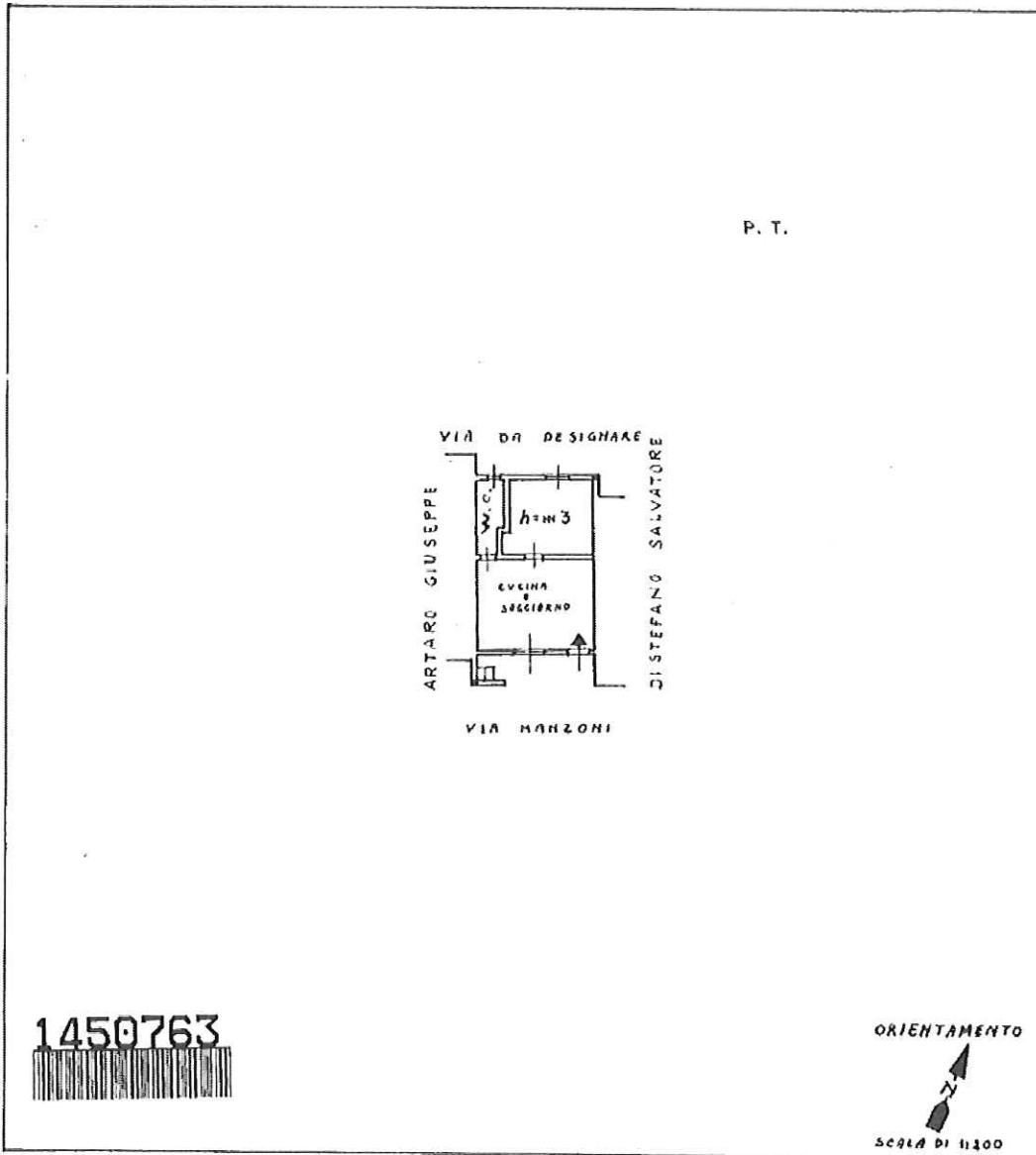

SPAZIO RISERVATO PER LE ANNOTAZIONI D'UFFICIO

DATA  
PROF. N°

Compilata dal **GENITAN**

Incaricato all'Atto da **FUNZIONARIO DELL'IAER**  
della Provincia di **SIRACUSA**

DATA **13 - SETTEMBRE - 1965**

Firma: *Genitan*

Ultima planimetria in atti

Catasto dei Fabbricati - Situazione al 24/10/2017 - Comune di PACHINO (G211) - < Foglio: 14 - Particella: 3126 - Subalterno: 6 >  
VIA ALESSANDRO MANZONI piano: 1;



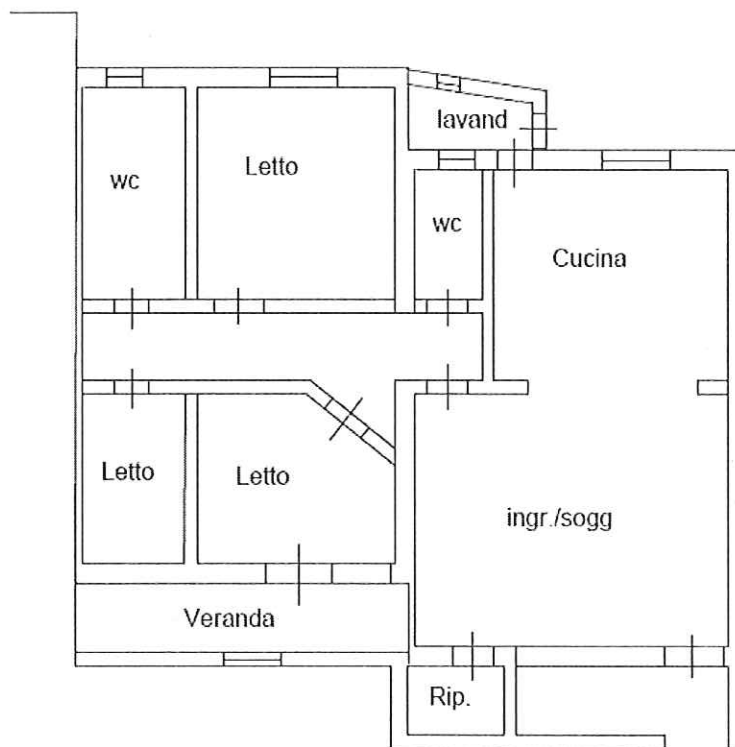

CIVICO 25

Bozza Planimetria  
stato di fatto  
allegato 6



N=-61300

E=34700

1 Particella: 3120

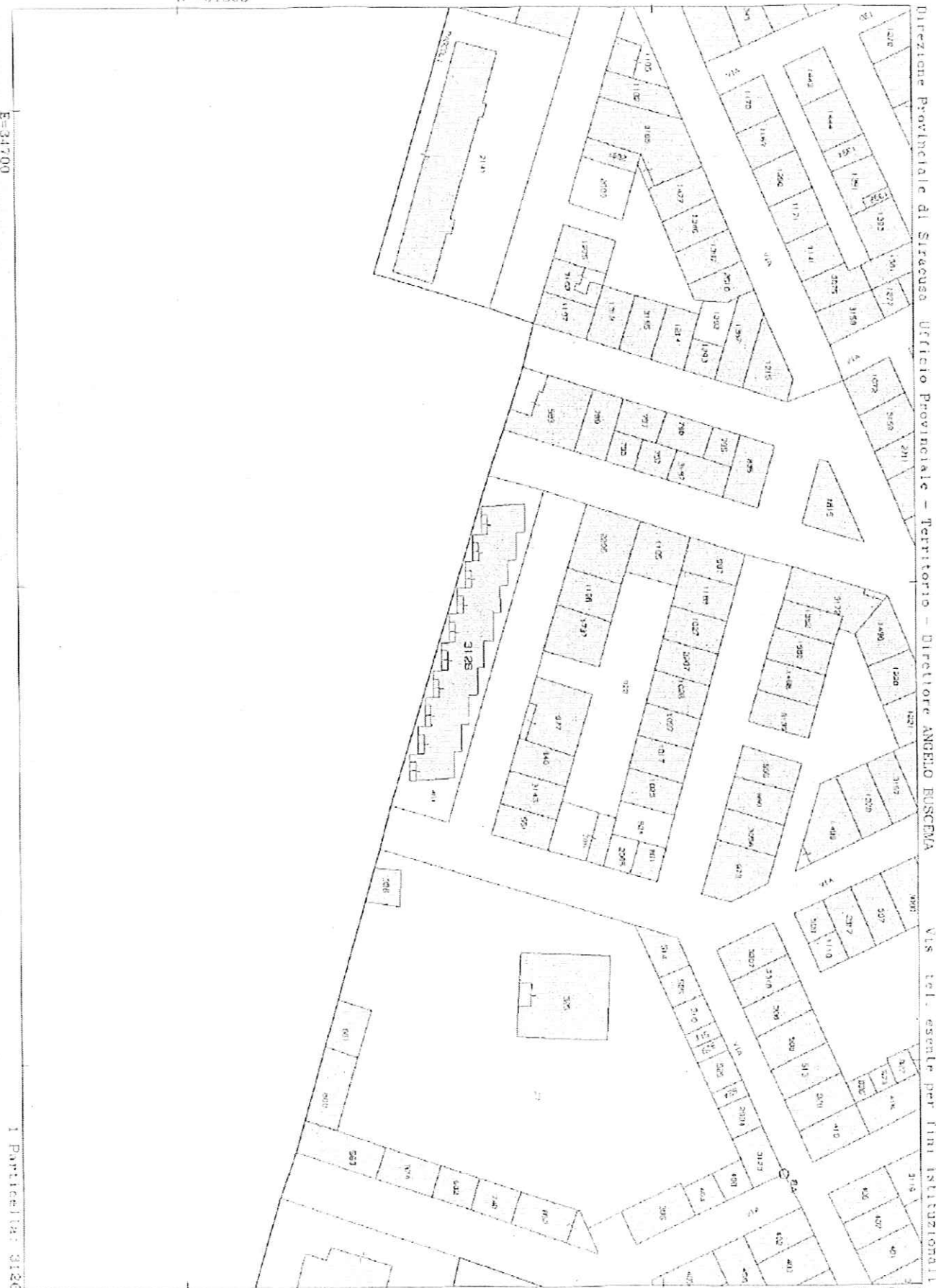

Direzione Provinciale di Siracusa Ufficio Provinciale - Territorio - Direttore ANGELO RUSCIMA

VIA TEL. ESCURIE PER FINI ISTITUZIONALI

Comune: PACHINO  
Foglio: 14 All: A

Scala originale: 1/1000  
Dimensione cartacea: 267.000 x 189.000 metri

20-Nov-2017 10:15:49  
Prot. n. T03053/2017



N - 61300

E-34700

I Particella 3126

Comune: PACHINO  
Foglio: 14 All. A

Scala originale: 1/1000  
Dimensione cornice: 267.000 x 189.000 metri

9-Nov-2017 12:06:57  
Prot. n. T165328/2017



Direzione Provinciale di Siracusa Ufficio Provinciale - Territorio - Direttore ANGELO MUSCEMA

Vis. tel. (0 90 euro)





sub. oggetto di esecuzione

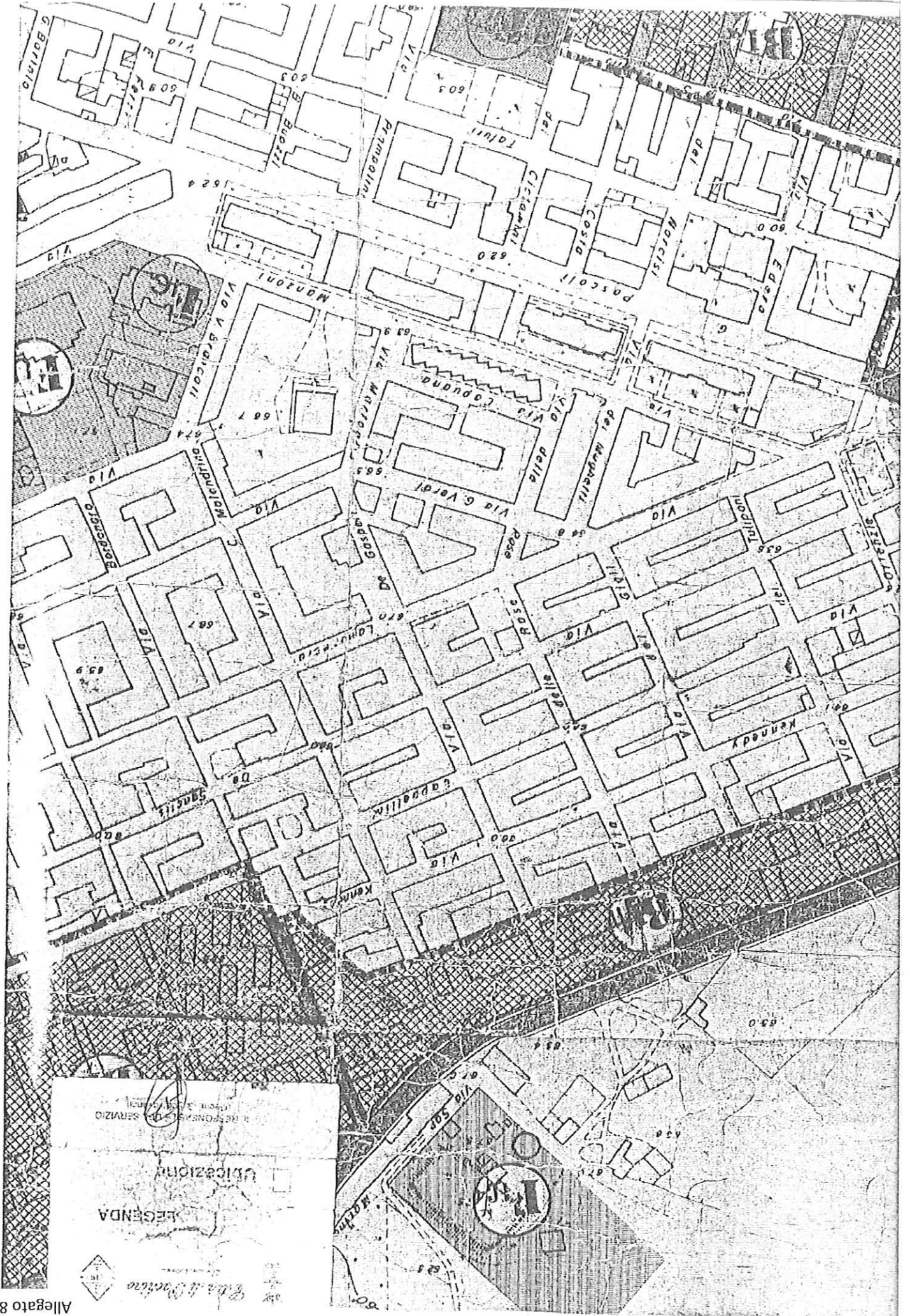

 LEGENDA  
 VEICOLI  
 IL RESPONSABILE DEL SERVIZIO