



David Bono  
Agronomo  
Valutatore immobiliare



Foto 28

68



Foto 29



David Bono  
Agronomo  
Valutatore immobiliare

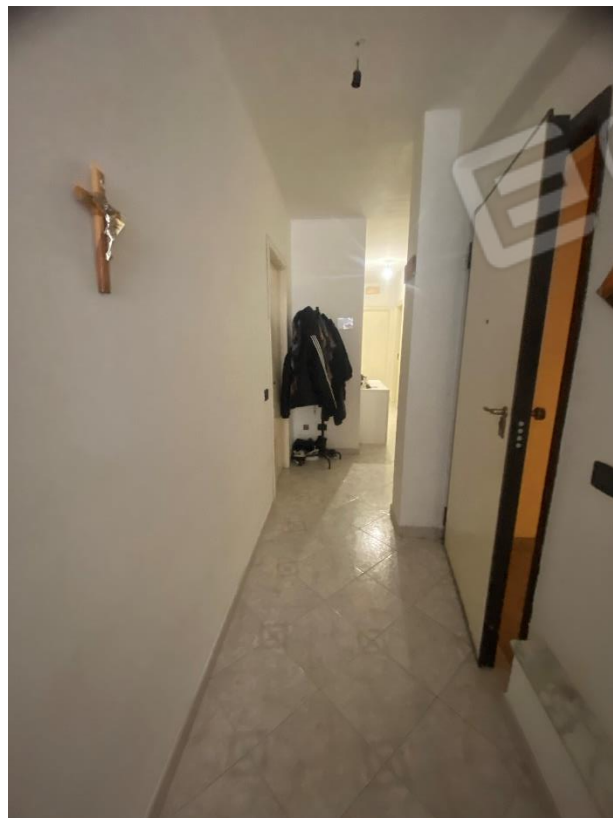

Foto 30

69



Foto 31

Via G. Bonomi 5 - 96017 Noto (SR) tel/fax 0931573918 -  
Mail: [agr.davidbono@gmail.com](mailto:agr.davidbono@gmail.com) Pec: [d.bono@conafpec.it](mailto:d.bono@conafpec.it) P.iva 01739130894





David Bono  
Agronomo  
Valutatore immobiliare



70

Foto 32

Via G. Bonomi 5 - 96017 Noto (SR) tel/fax 0931573918 -  
Mail: [agr.davidbono@gmail.com](mailto:agr.davidbono@gmail.com) Pec: [d.bono@conafpec.it](mailto:d.bono@conafpec.it) P.iva 01739130894



David Bono  
Agronomo  
Valutatore immobiliare



Foto 33

Via G. Bonomi 5 - 96017 Noto (SR) tel/fax 0931573918 -  
Mail: [agr.davidbono@gmail.com](mailto:agr.davidbono@gmail.com) Pec: [d.bono@conafpec.it](mailto:d.bono@conafpec.it) P.iva 01739130894





David Bono  
Agronomo  
Valutatore immobiliare



Foto 34

Via G. Bonomi 5 - 96017 Noto (SR) tel/fax 0931573918 -  
Mail: [agr.davidbono@gmail.com](mailto:agr.davidbono@gmail.com) Pec: [d.bono@conafpec.it](mailto:d.bono@conafpec.it) P.iva 01739130894



David Bono  
Agronomo  
Valutatore immobiliare



73

Foto 35

Via G. Bonomi 5 - 96017 Noto (SR) tel/fax 0931573918 -  
Mail: [agr.davidbono@gmail.com](mailto:agr.davidbono@gmail.com) Pec: [d.bono@conafpec.it](mailto:d.bono@conafpec.it) P.iva 01739130894





David Bono  
Agronomo  
Valutatore immobiliare



74

Foto 36

Via G. Bonomi 5 - 96017 Noto (SR) tel/fax 0931573918 -  
Mail: [agr.davidbono@gmail.com](mailto:agr.davidbono@gmail.com) Pec: [d.bono@conafpec.it](mailto:d.bono@conafpec.it) P.iva 01739130894

MODULARIO  
n. 497



MINISTERO DELLE FINANZE  
DIPARTIMENTO DEL TERRITORIO

**CATASTO EDILIZIO URBANO** (RDL 13-4-1939, n. 652)

MOD. BN (CEU)

UFF.  
500

Planimetria di u.i.u. in Comune di ROSOLINI via SIPIONE

CIV. 168

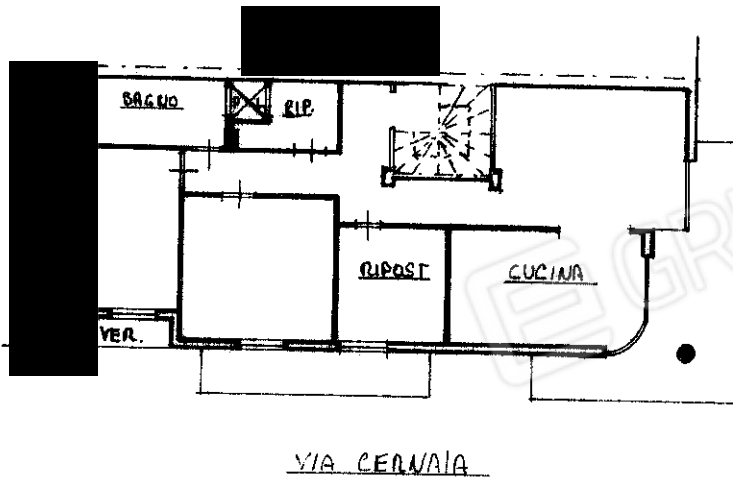

PIANO SECONDO  
H. = M. 2.85

VIA SIPIONE

VIA CERCHIAIA

1778228

ORIENTAMENTO



SCALA DI 1:200

Dichiarazione di N.C.   
Denuncia di variazione   
Ultima planimetria in atti

Compilata dal ARCH. AMADIO FRANCESCO  
Titolo, cognome e nome

RESERVATO ALL'UFFICIO

Data presentazione: 17/06/1997 - Data: 30/01/2024 - n. T130030 - Richiedente: BNODVD81P26F943N  
Totale schede: 1 - Formato di acquisizione: A4 (210x297) - Form. di acquisizione: A4 (210x297)  
n. 1568 sub. 4

data 7-6-97 Firma

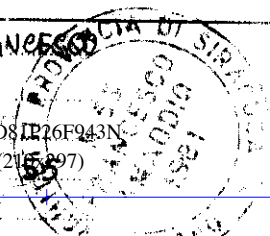



MODULARIO  
Fig. rec. 497



MINISTERO DELLE FINANZE  
DIREZIONE GENERALE DEL CATASTO E DEI SS TT EE  
**CATASTO EDILIZIO URBANO** (RDL 13-4-1930, n. 652)

MOD. BN (C)

LIRE  
250

Planimetria di attu. in Comune di ROSOLINI fra CERNIA ANG. VIA SIFIONE CIV. ....

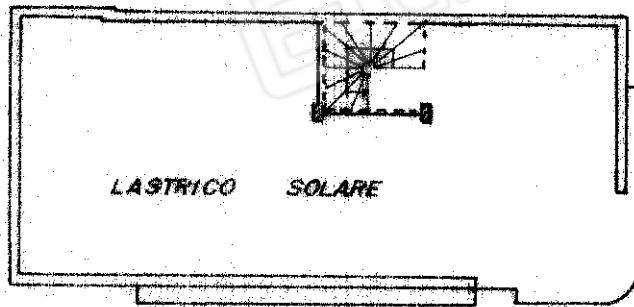

PIANTA PIANO TERZO

**1666488**

ORIENTAMENTO

SCALA DI

man 01  
Catasto di Fabbricati - Situazione al 30/01/2024 - Comune di ROSOLINI (I574) - < Foglio 37 - Particella 1568 - Subalterno 5 >  
Firmato DA **INGENVID SIRACUSA** CA FIRMA QUALIFICATA Serial#: 6e8e855976860f82

Ultima planimetria in atti  
Differenziazione di N.C.  Completata  
Differenziazione di variazione

Data presentazione: 27/10/1994 - Data: 30/01/2024 - n. T130031 - Richiedente: BNODVD81P26F943N  
Totale schede: 1 - Formato di acquisizione: A4(210x297) - Formato standard richiesto: A4(210x297)  
F. **37** 5  
Ingegnere **GERRATANA GIOVANNI**  
**INGENVID SIRACUSA** n. **756**

RISERVATO ALL'UFFICIO  
DIREZIONE REGIONALE DEL CATASTO