



David Bono
Agronomo
Valutatore immobiliare



Foto 14



Foto 15

Via G. Bonomi 5 - 96017 Noto (SR) tel/fax 0931573918 -
Mail: agr.davidbono@gmail.com Pec: d.bono@conafpec.it P.iva 01739130894



David Bono
Agronomo
Valutatore immobiliare



58

Foto 16

Via G. Bonomi 5 - 96017 Noto (SR) tel/fax 0931573918 -
Mail: agr.davidbono@gmail.com Pec: d.bono@conafpec.it P.iva 01739130894



David Bono
Agronomo
Valutatore immobiliare



Foto 17



Foto 18

Via G. Bonomi 5 - 96017 Noto (SR) tel/fax 0931573918 -
Mail: agr.davidbono@gmail.com Pec: d.bono@conafpec.it P.iva 01739130894



David Bono
Agronomo
Valutatore immobiliare



Foto 19

Via G. Bonomi 5 - 96017 Noto (SR) tel/fax 0931573918 -
Mail: agr.davidbono@gmail.com Pec: d.bono@conafpec.it P.iva 01739130894



David Bono
Agronomo
Valutatore immobiliare



Foto 20

61

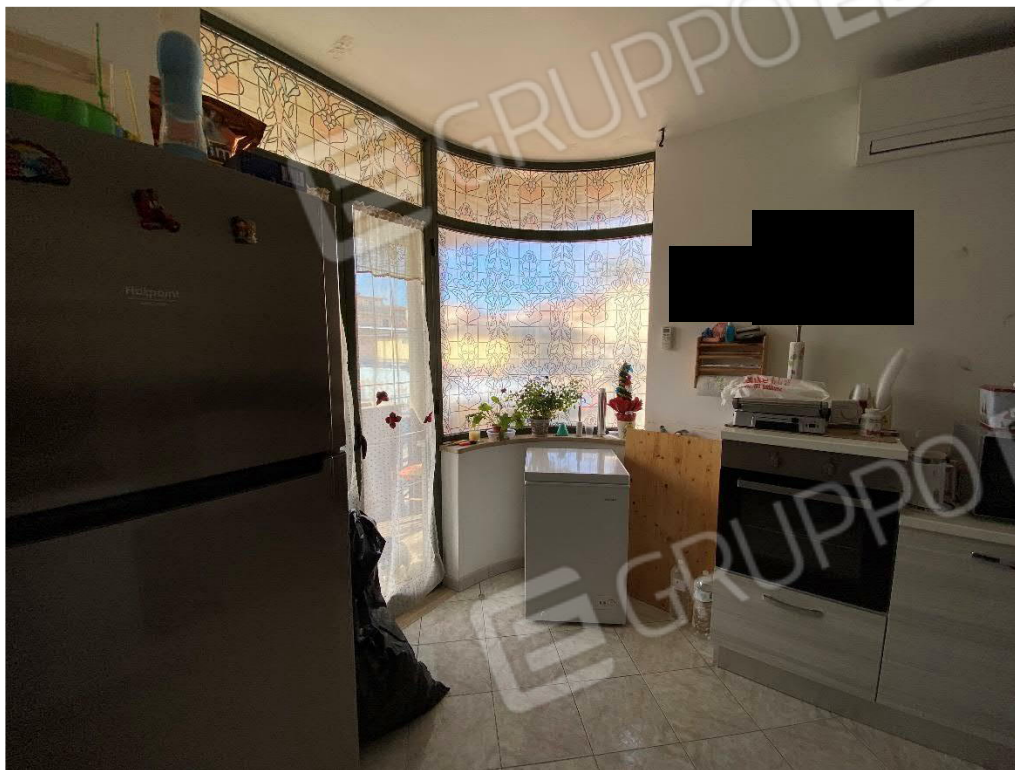

Foto 21

Via G. Bonomi 5 - 96017 Noto (SR) tel/fax 0931573918 -
Mail: agr.davidbono@gmail.com Pec: d.bono@conafpec.it P.iva 01739130894



David Bono
Agronomo
Valutatore immobiliare



62

Foto 22



David Bono
Agronomo
Valutatore immobiliare



Foto 23



David Bono
Agronomo
Valutatore immobiliare



64

Foto 24



David Bono
Agronomo
Valutatore immobiliare



Foto 25

65



Foto 26



David Bono
Agronomo
Valutatore immobiliare



66

Foto 27

MODULARIO
F. rig. rend. 497



MINISTERO DELLE FINANZE
DIPARTIMENTO DEL TERRITORIO

CATASTO EDILIZIO URBANO (RDL 13-4-1939 n. 652)

MOD **BN** (CEU)

LIRE
500

Planimetria di u.i.u. in Comune di ROSOLINI via SIPIONE civ. 148

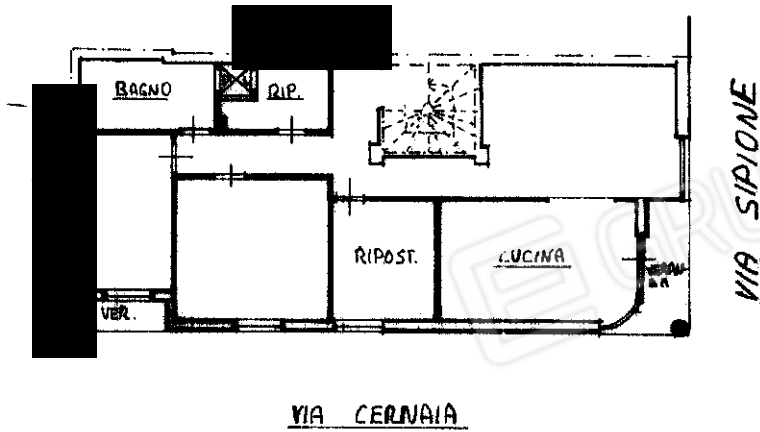

PIANO PRIMO
H. = m. 2.85

1778229

ORIENTAMENTO



SCALA DI 1:200

Dichiarazione di N.C.
Dichiarazione di variazione

Compilata da **ORCH. AMADIO FRANCESCO**
(Titolo, cognome e nome)

RESERVATO ALL'UFFICIO

Data presentazione: 17/06/1997 Data: 30/01/2024 n. T130013 - Richiedente: BNODVD81P26F943N

Totale schede: 1 - Formato di acquisizione: A4(210x297) - Formato stampa richiesto: A4(210x297) della provincia di **SIRACUSA**

n. **1568** sub **3**
data **7-6-97** Firma

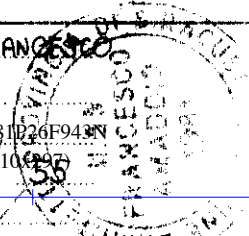

Catasto dei Fabbricati - Situazione al 30/01/2024 - Comune di ROSOLINI(I574) - < Foglio 37 - Particella 1568 - Subalterno 3 >
Firmato DA **ORCH. AMADIO FRANCESCO** CA FIRMA QUALIFICATA Serial#: 6e8e855976860f82

MODULARIO
Fig. rec. 497



MINISTERO DELLE FINANZE
DIREZIONE GENERALE DEL CATASTO E DEI SS TT EE
CATASTO EDILIZIO URBANO (RDL 13-4-1930, n. 652)

MOD. BN (C)

LIRE
250

Planimetria di attu. in Comune di ROSOLINI via CERNAIA ANG. VIA SIFIONE CIV.

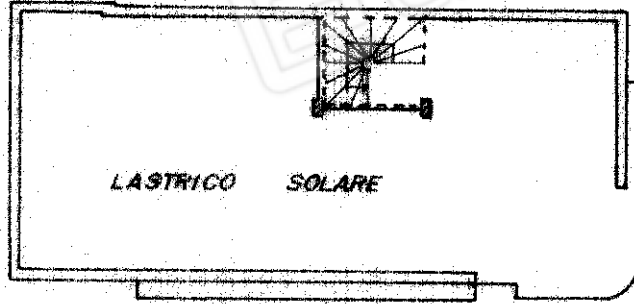

PIANTA PIANO TERZO

1666488

ORIENTAMENTO

NORD

SCALA DI

Ultima planimetria in atti
Differenziazione di N.C. Completamento
Differenziazione di variazione

Data presentazione: 27/10/1994 - Data: 30/01/2024 - n. T130031 - Richiedente: BNODVD81P26F943N
Totale schede: 1 - Formato di acquisizione: A4(210x297) - Formato standard richiesto: A4(210x297)

F. 37 5
SIRACUSA 756

man 01
Catasto dei Fabbricati - Situazione al 30/01/2024 - Comune di ROSOLINI(H574) - < Foglio 37 - Particella 1568 - Subaltemo 5 >
Firmato DA **DAVID SIREGARDI** CA FIRMA QUALIFICATA Serial#: 6e8e855976860f82