

Allegato fotografico
Appartamento in Condominio al piano secondo
Via Monviso n.3, Siracusa

Reperto fotografico: Prospetti esterni del condominio

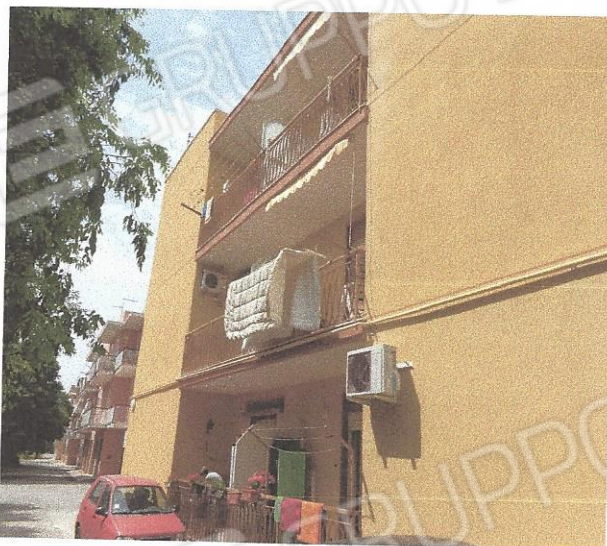

Ingresso del condominio- lato Nord



Vista sul lato Est

pag.1

Reperto fotografico: Prospetti esterni del condominio



Vista sul lato Est



Vista sul lato Sud

Reperto fotografico: Atrio d'ingresso del condominio



Reperto fotografico: Vano ascensore collocato sulla corte interna del condominio



pag.4

N.b. I numeri contrassegnati in rosso e riportati sotto le singole immagini rappresentano l'inquadratura dei coni ottici delle riprese fotografiche (ordinata in schema allegato).

Reperto fotografico: Ingresso dell'appartamento e soggiorno



pag.5

Reperto fotografico: Soggiorno e corridoio



3



4

pag.6

Reperto fotografico: Wc lavanderia

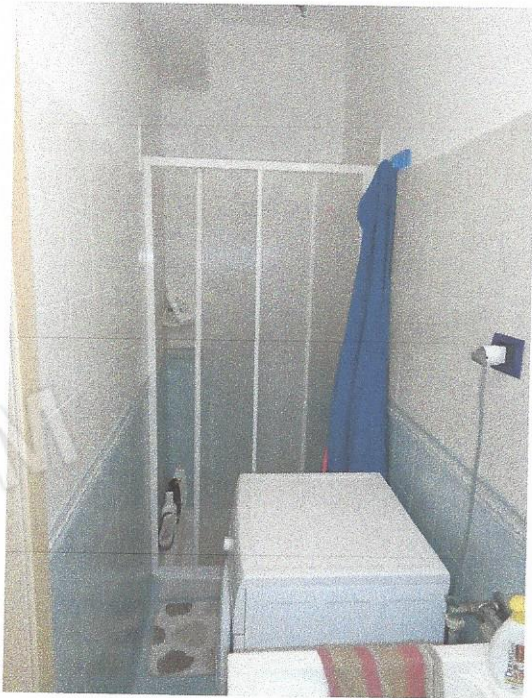

5



6

pag.7

Reperto fotografico: Bagno



7



8

pag.8

Reperto fotografico: Camera 1

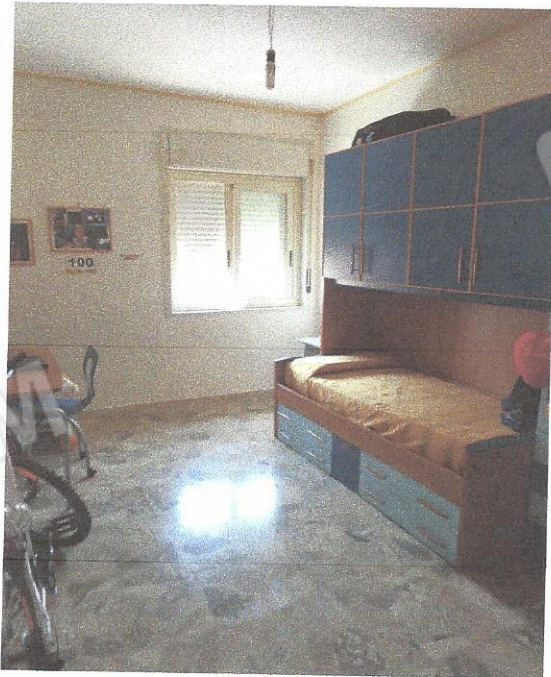

9

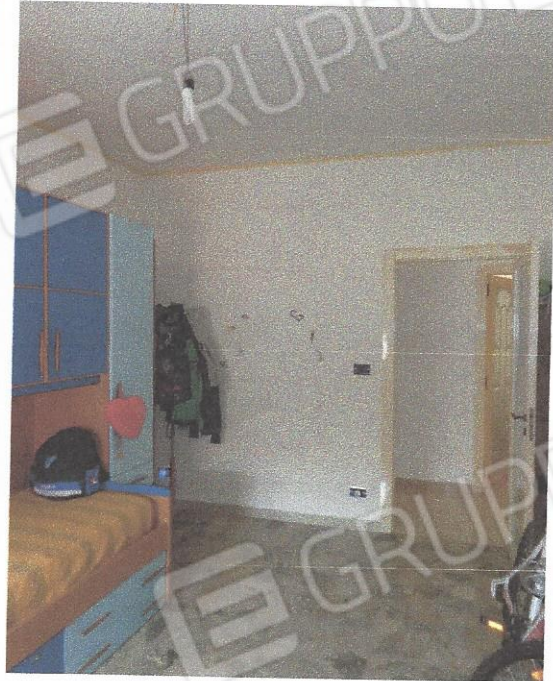

10

pag.9

Reperto fotografico: Camera 2



11



12

Reperto fotografico: Cucina

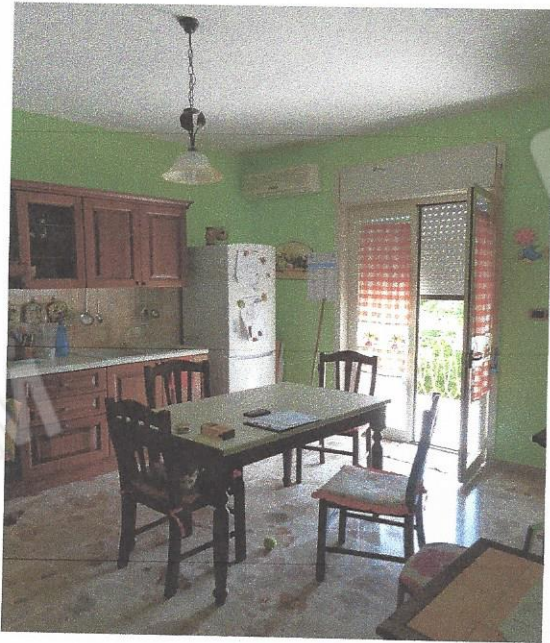

13



14

Reperto fotografico: Vista esterna sui balconi



15

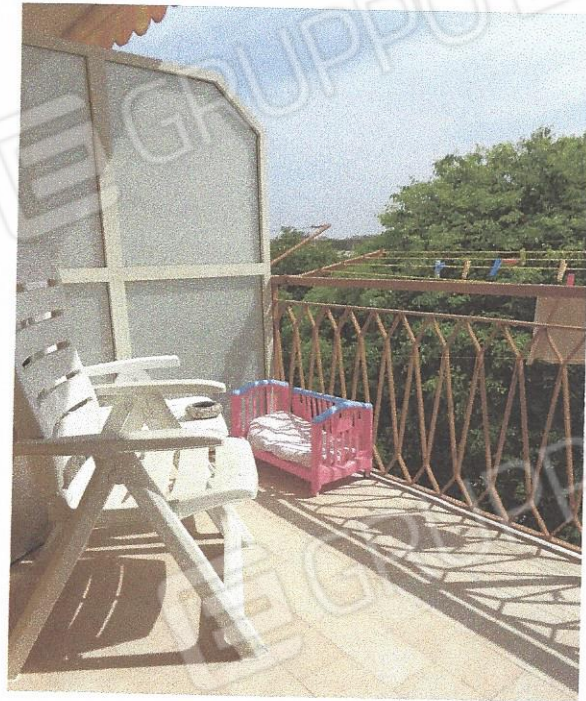

16

**Coni ottici delle riprese fotografiche
Via Monviso n. 3, Siracusa**

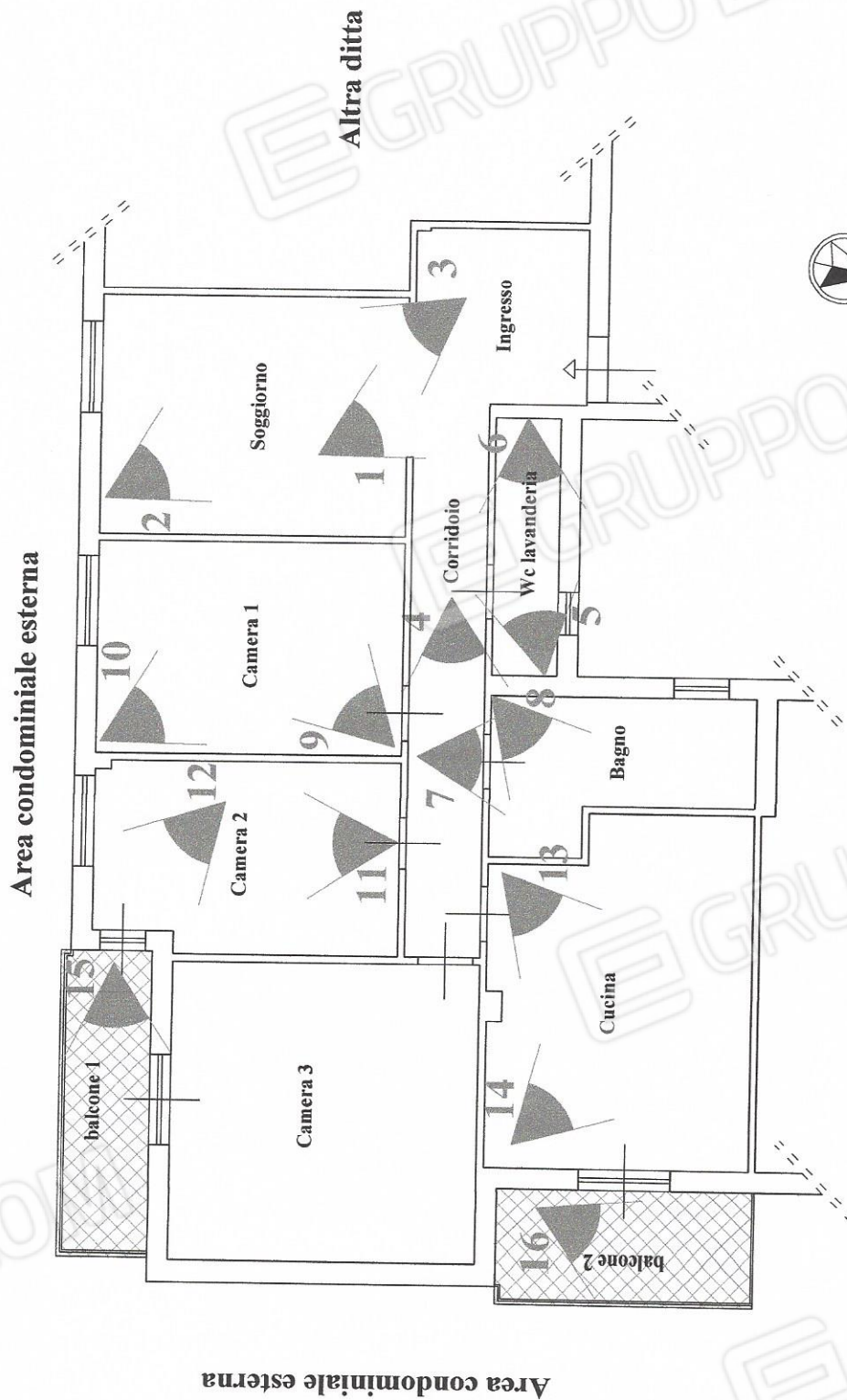

Pianta piano terra scala 1:100

SUPERFICIE LORDA 125 MQ.

SUPERFICIE UTILE 106,00 MQ.