

Allegato n.8

Documenti urbanistici/edili relativi all'edificio oggetto di pignoramento:

- domanda per ottenere il permesso di esecuzione lavori edili pratica n.89 del 04/07/1960 con allegato progetto;
- nulla osta per esecuzione dei lavori edili del 05/07/1960.



DOMANDA PER OTTENERE IL PERMESSO DI ESECUZIONE LAVORI EDILI

87
 Marca
 da bollo

Addi 4-7 1960

Al Signor Sindaco del Comune di

Carlentini

REGISTRAZIONE DI ARRIVO
 a protocollo

OGGETTO: Denuncia di Opere Edili.

I sottoscritti presentano per l'approvazione, a sensi di legge e del vigente regolamento edilizio, il progetto di una casa di
civile abitazione in Rippe
Canalich

DATI RELATIVI ALLA COSTRUZIONE DA ESEGUIRSI

Tipo della costruzione	
Ubicazione della costruzione	Mappale N. sito in <u>Rippe Canalich</u> Civ. N.
Proprietario della costruzione	Signor domiciliato in <u>Carlentini</u> Civ. N.
Progettista delle opere	(1) <u>Geor. Sebastiani Folci</u> residente in Civ. N.
Esecutore dei lavori	(1) residente in Civ. N.
Direttore dei lavori	(1) residente in Civ. N.
Documenti allegati alla presente	a) <u>Disegni delle opere in duplice copia - Totale N.</u> b)

(Segue descrizione particolareggiata delle opere)



DESCRIZIONE PARTICOLAREGGIATA DELLE OPERE



 01/9/2023

Ripartizione dei locali componenti la intera costruzione dall'opera con la indicazione dei vari impianti installati

PIANI	In complesso vani N.	STANZE N.	Latrine N.	Bagni N.	Lavatoi N.	IMPIANTI INSTALLATI (indicare sì o no)			NOTE
						Luce	Acqua	Riscald.	
Cantinato . . .									Devono considerarsi stanze quei vani che siano esclusivamente o prevalentemente adibiti ad abitazione (Camera da letto, sala da pranzo, soggiorno, ecc., compresa la cucina). Non sono da considerarsi stanze i vani accessori (Latrine, bagno, ripostiglio, corridoi, granai, fienili, stalle, magazzini, negozi, ecc.
Piano terreno . . .									
Primo piano . . .									
Secondo piano . . .									
Terzo piano . . .									
Quarto piano . . .									
Totale vani . . . N.		Totale stanze . . . N.							
APPARTAMENTI :		N. . . . da locali		N. . . . da locali		N. . . . da locali			
		N. . . . da locali		N. . . . da locali		N. . . . da locali			

ALTEZZA DELL'EDIFICIO IN RELAZIONE ALLA LARGHEZZA DELLA STRADA

Indicazione della fronte	Larghezza della via o spazio pubblico corrispondente	ALTEZZA DELLA FRONTE		ALTEZZA DEI SINGOLI PIANI (in metri lineari)						
		Massima regolamentare	Come in progetto	Sottoterranei	Piano terra	Primo piano	Secondo piano	Terzo piano	Quarto piano	Quinto piano

CALCOLO DEL CORTILE

INDICAZIONE del cortile	LUNGHEZZA dei singoli lati	ALTEZZA delle pareti corrispondenti

Firma: ARUBAPEC S.P.A. NG CA 13 Serial#: 3b8e95cb21880dccc372e0cb3084948 Firmato Da: CIRCO ANGELO SEVERINO ROSARIO Emesso

Scarico acque chiare e torde e delle materie nere <i>(indicare come si provvede)</i>	
Fornitura acqua potabile <i>(indicare come si provvede)</i>	
Indicazione <i>quale materiale verrà usato per lo stato coibente della umidità da porsi alle fondamenta appena affioranti dal terreno.</i>	
Denuncia all'Uff. Imposte Consumo sui materiali da costruzione	Data di presentazione

N. B. - Allegare il progetto di fognatura in pianta 1/300 del piano terreno con la indicazione della distribuzione dei dettagli relativi alle immissioni nella fognatura.

I sottoscritti dichiarano che l'accluso progetto è compilato in piena conformità alle norme dei vigenti regolamenti Edilizi d'igiene di fognatura ecc., nei riguardi pure delle proprietà confinanti e ciò ad ogni effetto anche di fronte ai terzi e cioè con assoluto sollievo di ogni responsabilità del Comune.

Ogni comunicazione relativa alla presente pratica va indirizzata al Sig. residente in

..... li 19.....

Firma del Progettista

Gen. Roberto Fubini

FIRMA DEL PROPRIETARIO
(o di chi legalmente la rappresenta)

Firma del Direttore dei Lavori

Titolo di studio posseduto <i>Gen.</i> Iscrizione all'albo in <i>Gen.</i> Data N.
--

Titolo di studio posseduto Iscrizione all'albo in Data N.
--

Firma dell'Esecutore dei Lavori

NORME PER LA COMPILAZIONE E PRESENTAZIONE DEI DISEGNI

I disegni si devono presentare in duplice copia su carta bianca o su tela di superficie non maggiore di 1 mq., piegati nelle dimensioni di 0,20x0,30 in scala metrica nel rapporto di almeno 1 : 100 per l'insieme e di almeno 1 : 20 per i dettagli.

I disegni devono contenere tutte le piante dei piani, quando non siano identiche tra di loro; tutte le facciate esterne, nonché quelle interne, quando possono essere vedute in tutte od in parte dalla pubblica via; una sezione trasversale fatta secondo un piano che più particolarmente manifesti il sistema di costruzione; una planimetria generale delle località del rapporto di 1 : 1000 oppure 1 : 2000, ove siano indicate oltre alle costruzioni da eseguirsi anche quelle esistenti, con la indicazione chiara dei limiti di proprietà, del numero di mappa del terreno che interessa, degli spazi liberi circostanti anche se di proprietà di terzi, e delle vie e piazze.

Con cifre numeriche si dovranno indicare specialmente:

- a) Le altezze dei singoli piani da pavimento a pavimento, oltre alle altezze nette interne di ogni singolo piano;
- b) Le altezze dei muri frontali di fabbrica e di cinta verso gli spazi scoperti sia pubblici che privati, misurate in conformità ai Regolamenti vigenti.
- c) Tutte le dimensioni planimetriche sia dei locali che dei cortili, cavedi ecc. ecc. di compendio del progetto.

ARUBAPEC S.F. A. ING. CA. 3. Serial#: 3b9e95cb21880dccc5f377e2e2c1e0a948



SPAZIO RISERVATO ALL'UFFICIO COMUNALE

Presentazione della presente	<i>Data</i> <i>Prot. N.</i>
Passata all'Ufficiale	<i>Data</i> <i>N.</i>
Parere motivato dell'Ufficiale Sanitario
Passata alla Commissione Edilizia	<i>Seduta</i> <i>delibera N.</i>
Sunto della decisione della Commissione Edilizia
Concessione nulla-osta	<i>Data</i> <i>N.</i>
<u>Dichiarazione di abitabilità</u> Referto Ufficio Tecnico	<i>Data</i> <i>N.</i>
Referto Ufficio Sanitario	<i>Data</i> <i>N.</i>
Dichiarata abitabile	<i>Data</i> <i>N.</i>

Firma dell'Incaricato

.....



Titba: _____

Cocentini

*Geon. Architetto
Mater*

Primo Piano

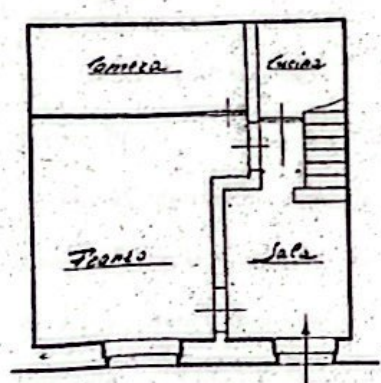

Prospetto

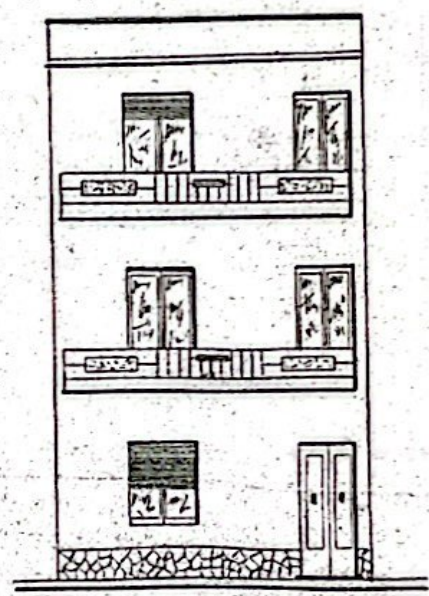

Primo e Secondo Piano

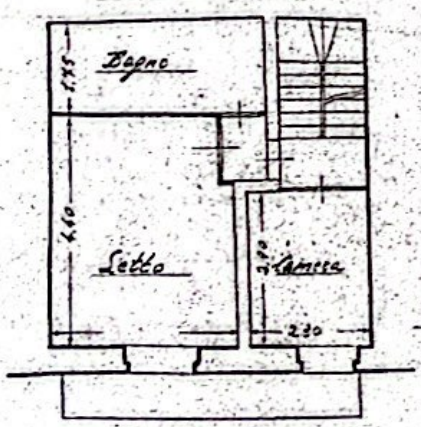

Facciata Caracciolo

Abbinata alla casa

Rel. 1000

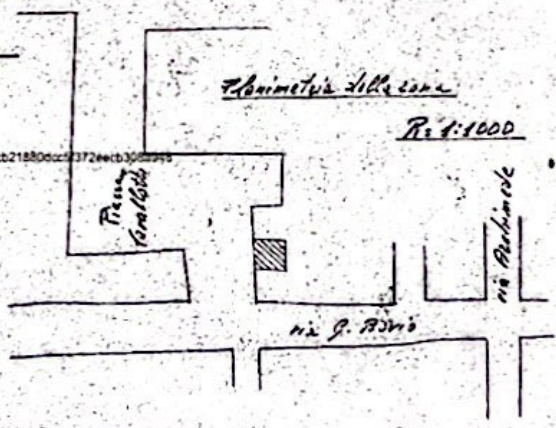

Handwritten signature



Geon. Architetto Mater
01/9/2023



Comune di Colubini
Provincia di Trapani

COMUNE DI COLUBINI
Archivio
01/9/2023

NULLA OSTA PER ESECUZIONE LAVORI EDILI

IL SINDACO

Vista la domanda del Sig. _____
per essere autorizzato a costruire una casa di civile abitazione
in questo Comune al mapp. N. _____ in Via Riggio Casalelli

- Visti i disegni e il tipo allegati alla domanda stessa;
- Sentito il parere favorevole della Commissione Edilizia in data _____;
- Udito il riferimento del Tecnico Comunale in data _____;
- Visto il parere favorevole dell'Ufficiale Sanitario in data _____;
- Visti i Regolamenti Comunali di Edilizia, Igiene, Polizia, Locale e tutela delle strade comunali;
- Visto il capo IV. del titolo II. della legge 17 agosto 1942, N. 1150;
- Vista la denuncia relativa alle Imposte di Consumo sul materiale da costruzione edilizio che verrà impiegato;
- Vista la legge Comunale e Provinciale;
- Visto il c. c., libro terzo, proprietà edilizia;
- Visto il regolamento generale per l'Igiene del lavoro, approvato con R. D. 14 aprile 1927, n. 530;

Concede il proprio

NULLA OSTA

al Signor _____
per l'esecuzione dei lavori in cui si tratta, sotto l'osservanza delle vigenti disposizioni in materia di edilizia, di igiene e di polizia locale in conformità al progetto presentato e secondo le migliori norme dell'arte, perchè riesca solida, igienica, decorosa ed atta alle sua destinazione, tanto per i materiali usati quanto per il sistema

Firmato Da: CIRCO ANGELO SEVERINO ROSARIO Emesso Da: ARUBAPEC S.P.A. NG CA 3 Seria/nr: 2b9e95cb21880dccc51372eeeb308a948



costruttivo adottato, nonchè sotto l'osservanza delle prescrizioni di seguito riportate:

- 1) Che siano salvi, riservati e rispettati i diritti di terzi;
- 2) Chi fabbrica non deve mai ingombrare le vie e gli spazi pubblici adiacenti alle fabbriche e deve osservare tutte le cautele atte a rimuovere ogni pericolo di danno o persona e a cosa ed assicurare quanto è possibile, gli incomodi che i terzi possano risentire dalle esecuzioni di tale opere;
- 3) Il luogo destinato all'opera deve essere chiuso con assito lungo i lati prospicienti le vie o spazi pubblici;
- 4) Per eventuali occupazioni di aree stradali si deve ottenere speciale autorizzazione dell'Ufficio Comunale. Le aree così occupate devono essere restituite nel pristino stato, a lavoro ultimato o anche prima su richiesta dell'Ufficio Comunale, nel caso che la costruzione venisse abbandonata o sospesa oltre un certo tempo;
- 5) Se nel manomettere il suolo pubblico il costruttore incontrasse manufatti per servizio pubblico deve usare ogni cautela per non danneggiarli e deve darne contemporaneamente avviso alle imprese proprietarie per i provvedimenti del caso;
- 6) Gli assiti di cui al paragrafo 3. od altri ripari devono essere imbiancati agli angoli salienti a tutta altezza e muniti pure agli angoli di una lanterna a vetri rossi da mantenersi accesa dal tramonto al levar del sole, secondo l'intero orario della pubblica illuminazione stradale. Questa lanterna deve essere collocata in modo ed avere le dimensioni tali da rendere facilmente visibile il recinto od il riparo su cui è collocata;
- 7) A cura del costruttore deve essere richiesta tempestivamente la visita del rustico;
- 8) L'Ufficio Comunale si riserva dalle tasse speciali e dagli eventuali canoni, precari ecc, che risultassero applicabili ad opere ultimate a tenore dei relativi regolamenti.

A norma del R. D. 18.11.1928, n. 2249, si
fa obbligo di
Sirena
semplice
zione, sotto per

Il proprietario e l'assuntore dei lavori sono entrambi responsabili di ogni eventuale inosservanza alle norme generali di leggi e di regolamenti comunali come delle modalità esecutive fissate nella presente licenza di costruzione.

Alla presente si alliga in restituzione un esemplare ciascuno dei disegni presentati in doppio e vistati.

Dalla Residenza Municipale, li 17-7-1952 295

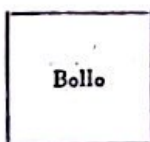

IL SINDACO
L'Assessore di M. PP.