

TRIBUNALE CIVILE DI SIRACUSA ESECUZIONI IMMOBILIARI

PROCEDURA ESECUTIVA IMMOBILIARE ISCRITTA AL N° 303 DEL R.G.E.S. ANNO 2020

PROMOSSA DA: **CREDITO VALTELLINESE S.P.A.**
rappresentata e difesa dall'Avv. G. V. TORRISI

CONTRO:

P.LLA 2569

G.E.: D.ssa Concita Cultretra
Ud.: 14.07.2021

TAVOLA 01 ALLEGATO ALLA RELAZIONE DEL C.T.U. - LOTTO 01

- INDIVIDUAZIONE UNITA' IMMOBILIARE
Corografia (scala 1:10.000)
Planimetria area (scala 1:2.000)
Estratto vista satellitare (scala 1:1.000)
Estratto mappa catastale (scala 1:1.000)

Planimetria lotto con
coni di vista (scala 1:500)
FOTO P.LLA 3110
FOTO P.LLA 37

Il C.T.U.
Dott. Arch. Giuseppe Greco

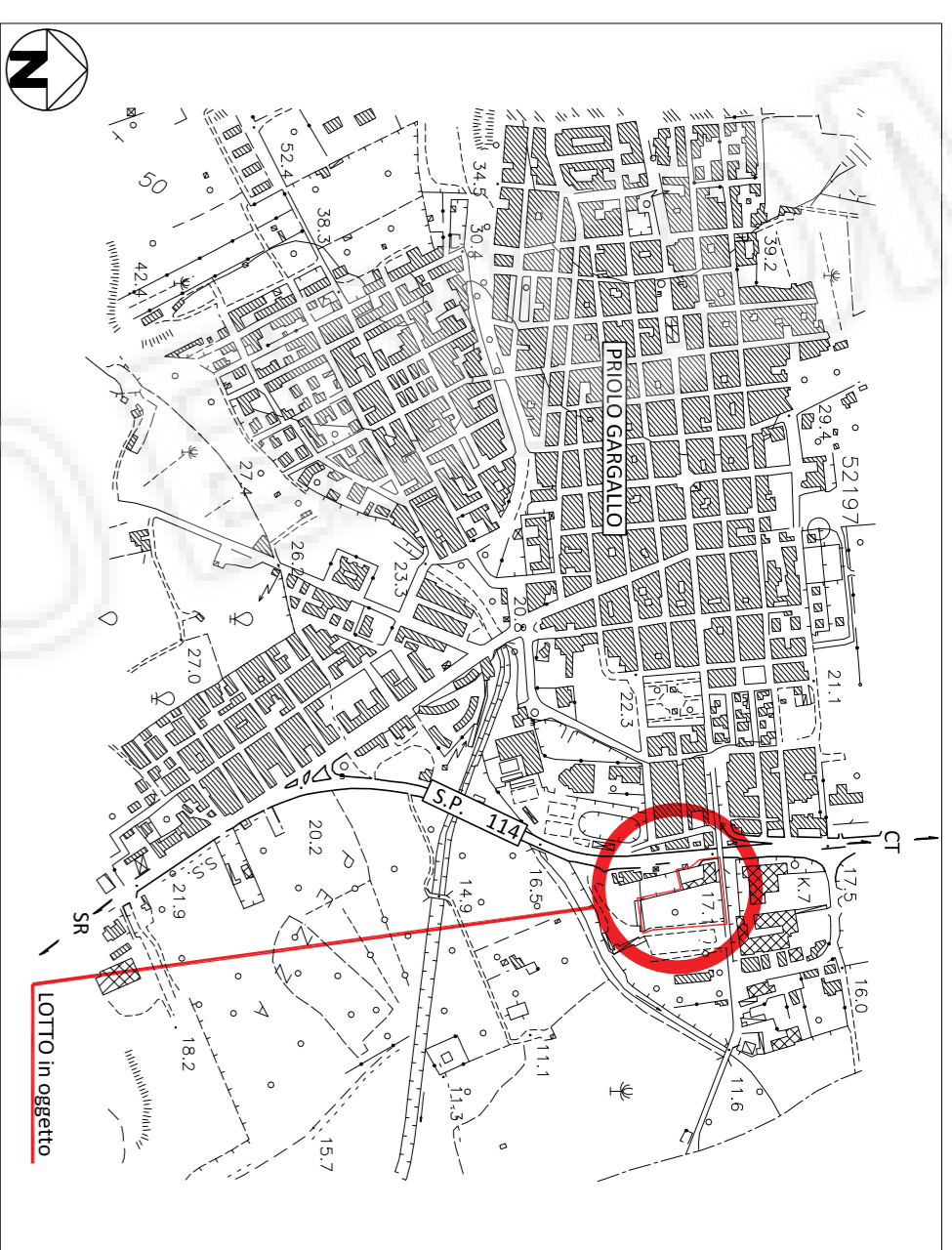

COROGRAFIA - SCALA 1:10.000



ESTRATTO DI VISTA SATELLITARE - SCALA 1:1.000

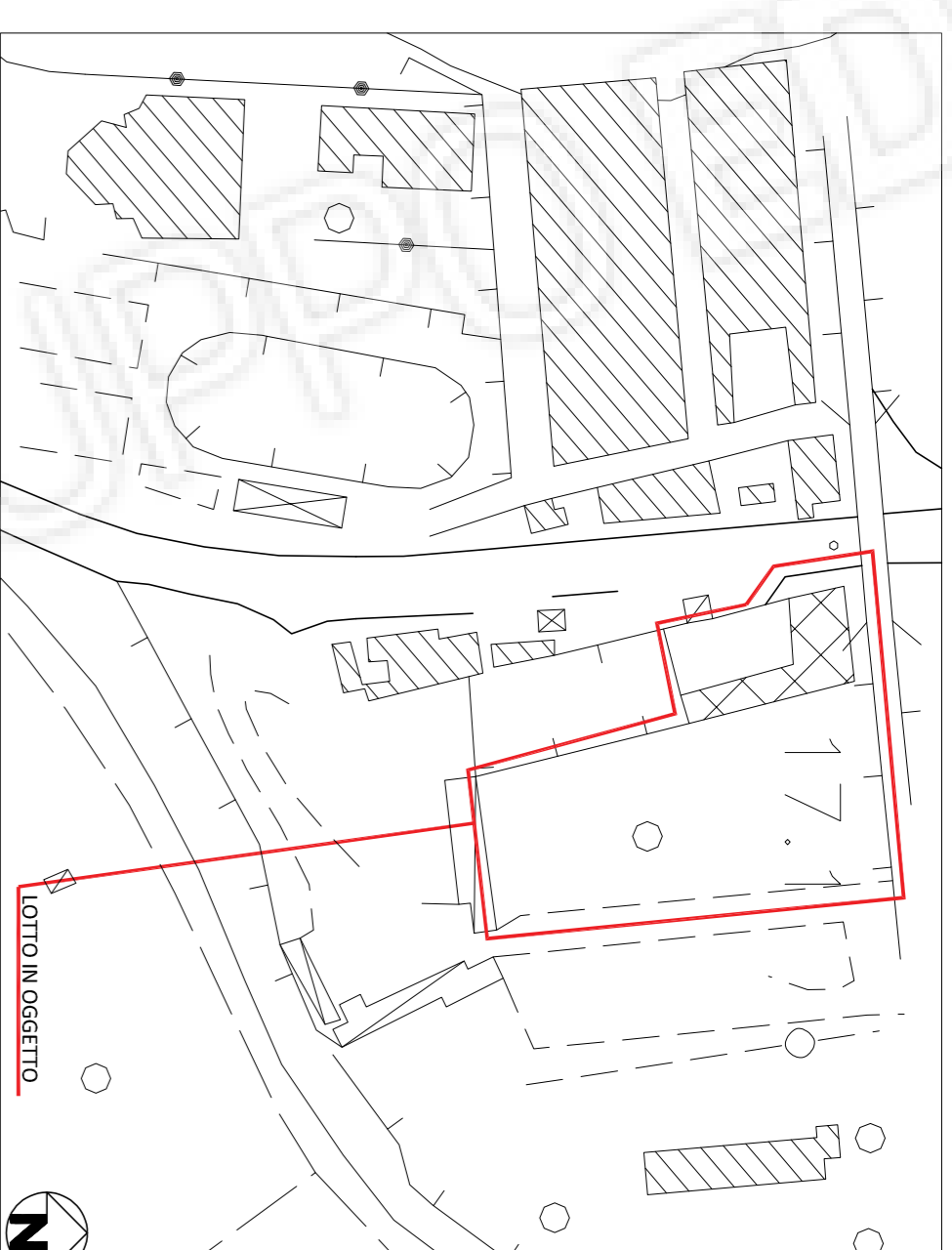

PLANIMETRIA AREA - SCALA 1:2.000

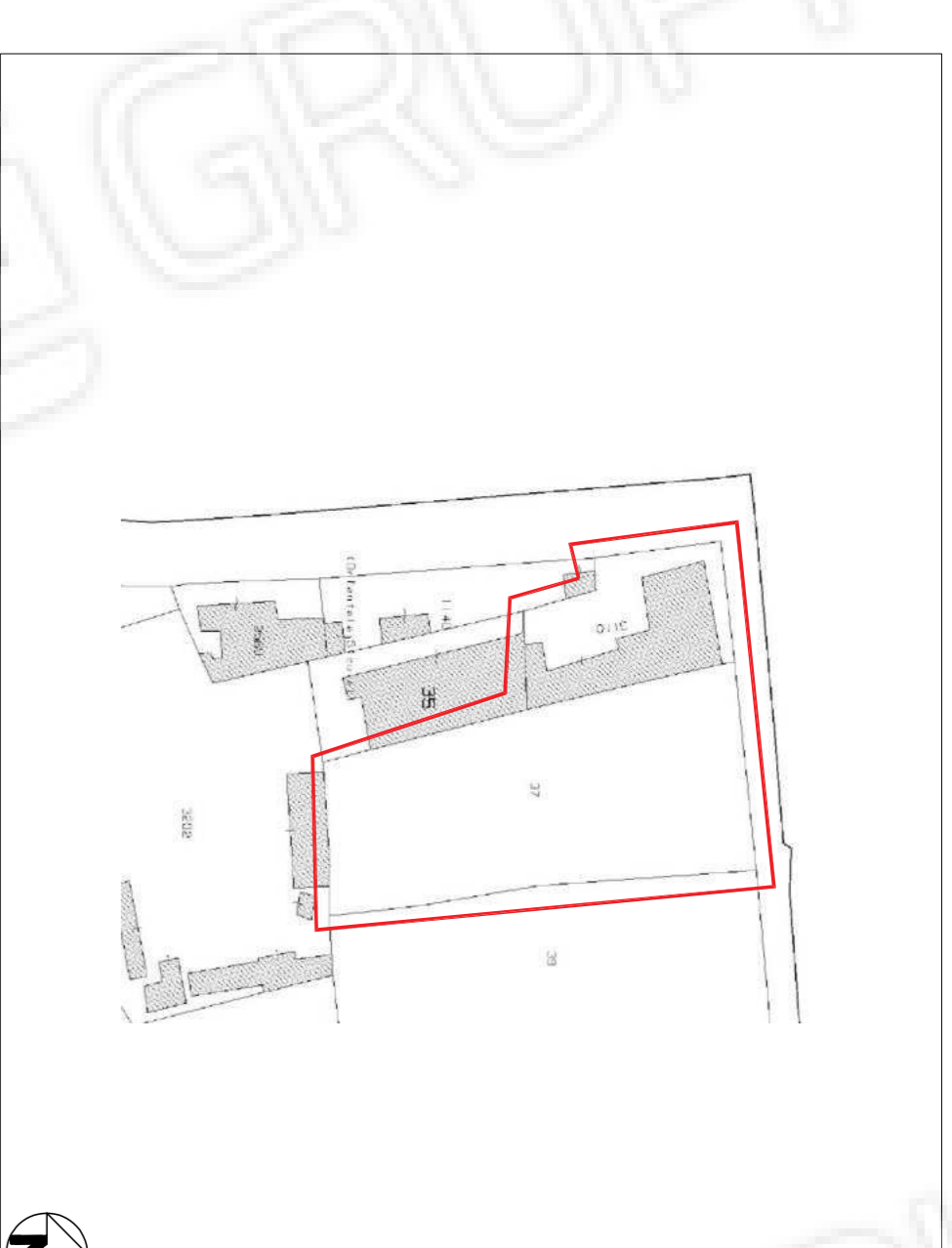

ESTRATTO MAPPA CATASTALE - SCALA 1:2.000



FOTO P.LLA 3110



FOTO 02

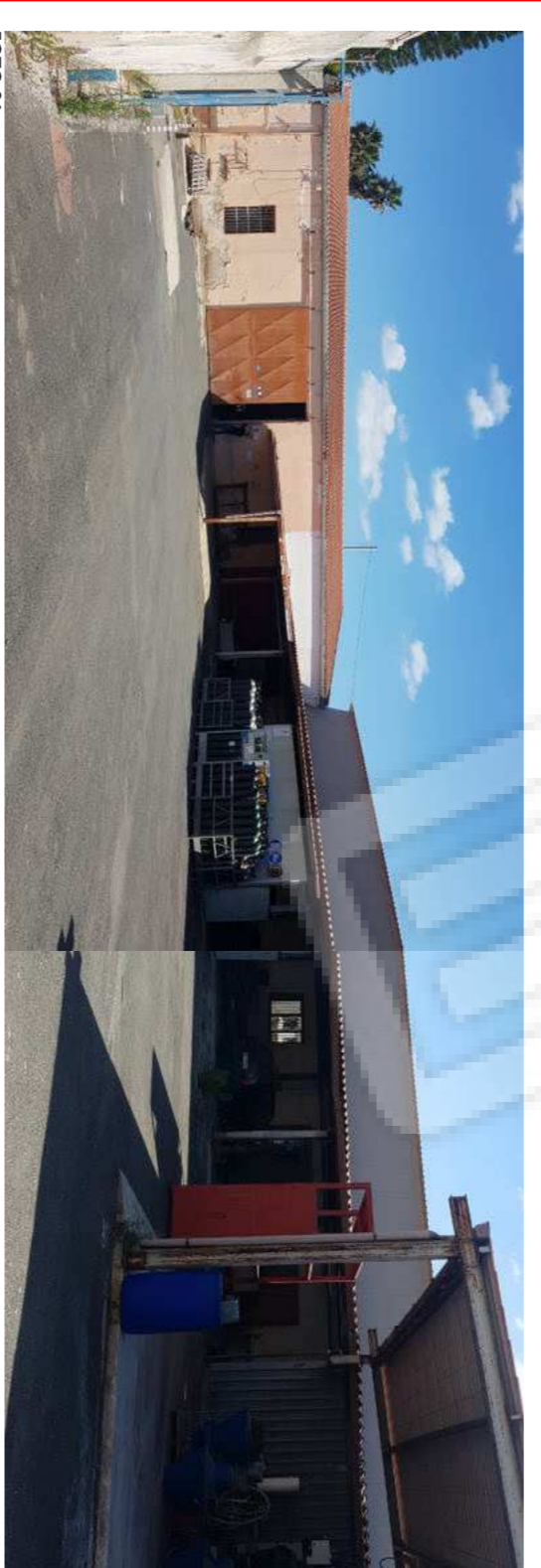

FOTO 03



FOTO 04



FOTO 05



FOTO 06



FOTO 07



FOTO 08



FOTO 09



FOTO 10

FOTO P.LLA 37

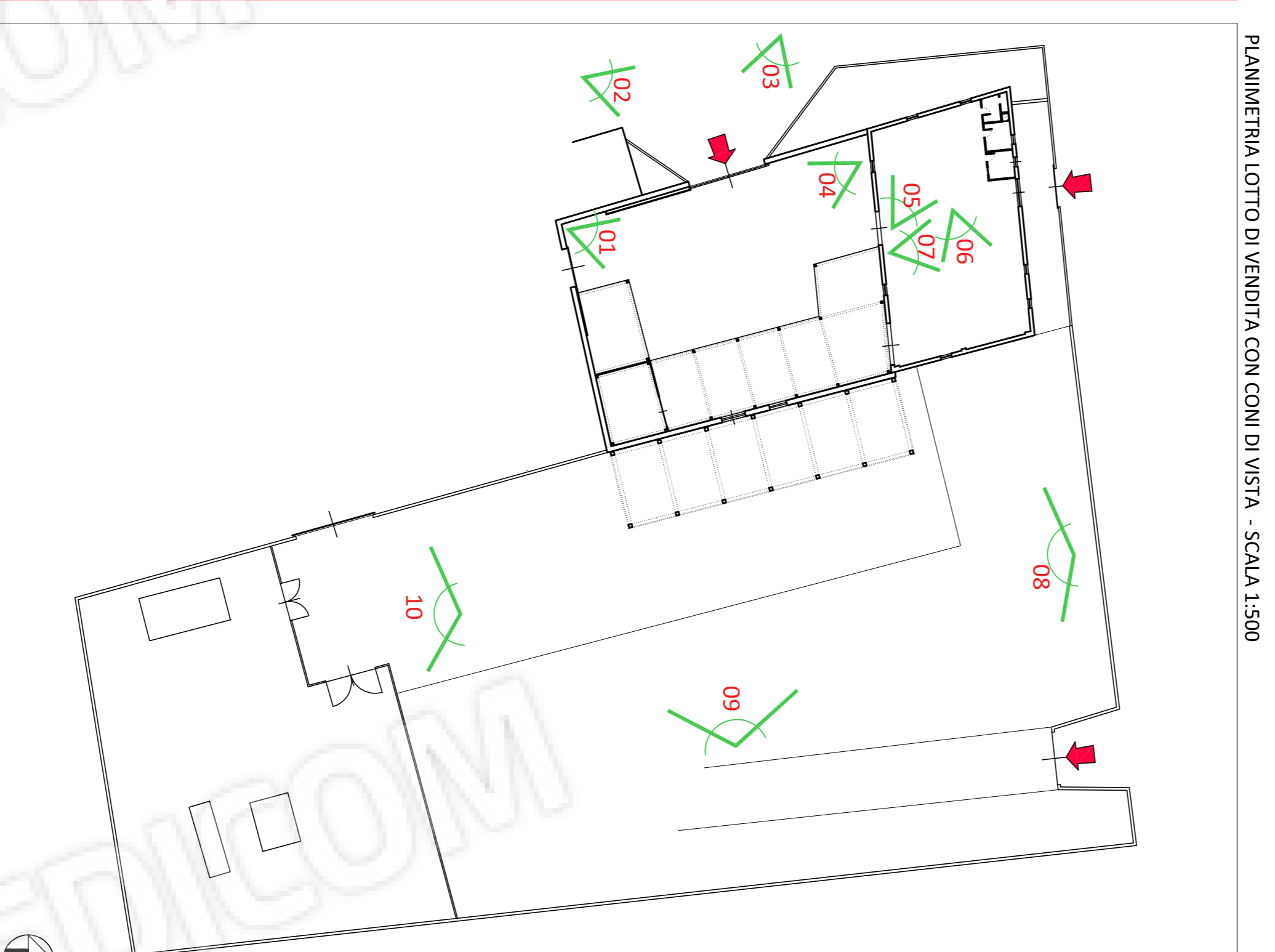

PLANIMETRIA LOTTO DI VENDITA CON CONI DI VISTA - SCALA 1:500