

Allegato n.9

Documenti urbanistici:

- domanda per ottenere il permesso di esecuzione lavori edili del 26/03/1957 n.5952;
- nulla osta per esecuzione dei lavori edili pratica n.90 del 04/04/1957;
- progetto relativo alla pratica edilizia n.90 del 04/04/1957;
- autorizzazione agibilità del 21/05/1959.



SPAZIO RISERVATO ALL'UFFICIO COMUNALE

Presentazione della presente	Data	Prot. N.
Passata all'Ufficio Sanitario	Data	N.
Parere motivato dell'Ufficio Sanitario		
Parere motivato dell'Ingegnere Capo dell'Ufficio Tecnico Comunale		
Passato alla Commissione Edilizia	Delibera N.	
Sunto della decisione della Commissione Edilizia		
Concessione nulla-osta	Data	N.
Dichiarazione di abitabilità Referto Ufficio Tecnico	Data	N.
Referto Ufficio Sanitario	Data	N.
Certificato di collaudo opere in cemento armato	Completato da in data in data	e trasmesso dalla Prefettura al Comune N.
Dichiarata abitabile	Data	N.

Firma dell'Incaricato

DOMANDA PER OTTENERE IL PERMESSO DI ESECUZIONE LAVORI EDI

Messa in busta
6/4/57
Adda 25-8-10

All' Ill.mo Signor SINDACO del Comune di

Leusica

REGISTRAZIONE DI ARRIVO
al protocollo
COMUNE DI LEUSICA
15 MAR 1957
Protocollo N. 5957
Dist. Chiss. - Fasc.

OGGETTO: Denuncia di opere edili

I sottoscritti presentano per l'approvazione, a sensi di legge del vigente regolamento edilizio il progetto di 2° piano e Mod. fac. di progetto.

DATI RELATIVI ALLA COSTRUZIONE DA ESEGUIRSI

Tipo della costruzione	<i>Muratura</i>	
Ubicazione della costruzione	Mappale N. _____ sito in _____	Citt. N. _____
Proprietario della costruzione	Sig. _____ domiciliato in _____	
Progettista delle opere	(1) <i>Gianni Caporale</i> residente in _____ Citt. N. _____	
Esecutore dei lavori	residente in _____ Citt. N. _____	
Direttore dei lavori	(1) _____ residente in _____ Citt. N. _____	
Documenti allegati alla presente	a) Disegni delle opere in duplice copia - Totale N. <i>2</i> b) _____	

Segue descrizione particolareggiata della opere

DESCRIZIONE PARTICOLAREGGIATA DELLE OPERE

*Off. Urban. n. 1001/1002 con Dec. R. 10/11/1957
 per il P. e coll. di Caltanissetta*

.....

Repartizione dei locali componenti laintera costruzione dell'opera con la indicazione dei vari impianti installati

PIANI	In complesso vani N.	STANZE N.	Lustrine N.	Bagni N.	Lavatoi N.	IMPIANTI INSTALLATI (indicare il o no)		NOTE
						Leve	Riserv.	
Cardinato								Devono considerarsi stanze quei vani che siano annessi senza o pressoché senza ad abitazioni (Cucine da letto, sala da pranzo, soggiorno ecc. compresi le scuderie). Non sono da considerarsi stanze i vani destinati a bagno, ripostiglio, corridoi, gra- ndi, scanti, stalle, magazzini, negozi, ecc.
Piano terreno								
Primo piano								
Secondo piano								
Terzo Piano								
Quarto piano								

Totale vani N. — Superficie coperta mq.
 APPARTAMENTI : N. da locali N. da locali
 N. da locali N. da locali

ALTEZZA DELL'EDIFICIO IN RELAZIONE ALLA LARGHEZZA DELLA STRADA

Indicazione della fronte corrispondente	ALTEZZA DELLA FRONTE		ALTEZZE DEI SINGOLI PIANI (ON METRI LINEARI)				Quinto piano
	Massima regolamentare	Coesa in progetto	Primo piano	Secondo piano	Terzo piano	Quarto piano	

CALCOLO DEL CORTILE

INDICAZIONE del cortile	LUNGHEZZA dei singoli lati	ALTEZZA delle pareti corrispondenti

Scarico acque chiare e fonde e delle materiere (indicare come si provvede)
si versa nei pozzi propri

Forniture acque potabile (indicare come si provvede)
si provvede comunale

Denuncia presentata alla Prefettura in data
 (oppure dichiarazione che non esistono opere o strutture di cemento armato)

Opere
 in cemento armato

Indicazione
 quale materiale verrà usato per lo stato coibente della umidità da porci alla fondamnta apposta esportati dal terreno.

Denuncia all'ufficio Imposte Casuali sui materiali da costruzione

MR. - Alloggio si ripartisce in piano 1/100 del con terreno con la indicazione della rete di distribuzione dei dettagli relativi alle volumetrie della P. 100

I sottoscritti dichiarano che l'accluso progetto è compilato in piena conformità alle norme dei regolamenti comunali Edilizio, d'igiene, di Paganatura ecc., nei riguardi pure della proprietà confinanti e ciò ad ogni effetto anche di fronte ai terzi e cioè con assoluto silenzio da ogni responsabilità del Comune.

Ogni comunicazione relativa alla presente pratica va indirizzata al Sig. residente in
Luca... N. 25-3-1957
 Firma del Proprietario
 Firma del Direttore dei Lavori

Firma dell'Esattore dei Lavori
 Titolo di studio posseduto
 Iscrizione all'albo in
 Nota

NORME PER LA COMPILAZIONE E PRESENTAZIONE DEI DISEGNI

I disegni si devono presentare in duplice copia su carta bianca o su tela di superficie non superiore di 1 mq., piegati nelle dimensioni di 0,20 x 0,30 in scala metrica nel rapporto di almeno 1:100 per l'insieme e di almeno 1:20 per i dettagli.
 I disegni devono contenere tutte le piante dei vari piani, quando non siano identiche tra di loro; tutte le facciate esterne, nonché quelle interne, quando possono essere vedute in tutto od in parte dalla pubblica via; una sezione trasversale in un secondo un piano che più particolarmente manifesti il sistema di costruzione; una planimetria generale della località del terreno con l'indicazione chiara del numero del piano che più siano identificato oltre alle costruzioni di esportazione anche nelle già esistenti, con la indicazione chiara dei limiti di proprietà del numero, di mappa del terreno che interessa, degli spazi liberi circostanti anche se di proprietà di terzi, e delle vie e piazze.

Con cifre numeriche si dovranno indicare approssimativamente:
 a) Le altezze dei singoli piani da pavimento, sottrattamente, oltre alle altezze interne di ogni singolo piano;
 b) Le altezze dei muri frontali di fabbrica, misurate verso gli spazi scoperti sia pubblici che privati, misurate in conformità al Rego-

Comune di LENTINIProvincia di Siracusa**NULLA OSTA PER ESECUZIONE LAVORI EDILI****IL SINDACO**

Vista la domanda del Sig. _____

per essere autorizzato a costruire sopraelevazione 2° piano e modifica prospetto
in questo Comune al mapp. _____ in Via M. Sabotino _____;

Visti i disegni e il tipo allegati alla domanda stessa;

Sentito il parere favorevole della Commissione Edilizia in data 3/4/1957 _____;Udito il riferimento del Tecnico Comunale in data / _____;Visto il parere favorevole dell'Ufficiale Sanitario in data / _____;

(1) _____

Visti i Regolamenti Comunali di Edilizia, Igiene, Polizia Locale e tutela delle strade comunali;

Visto il capo IV. del titolo II. della Legge 17 agosto 1942, N. 1150;

Vista la denuncia relativa alle Imposte di Consumo sul materiale da costruzione edilizio che verrà impiegato;

Vista la Legge Comunale e Provinciale;

Viste le disposizioni recate dal Codice Civile, Libro Terzo, in materia di proprietà edilizia;

Visto il Regolamento generale per l'Igiene del lavoro, approvato con R. D. 14 aprile 1927, n. 530;

Concede il proprio

NULLA OSTA

al Signor _____

per l'esecuzione dei lavori in cui si tratta, sotto l'osservanza delle vigenti disposizioni in materia di Edilizia,
di Igiene e di Polizia Locale in conformità al progetto presentato e secondo le migliori norme dell'arte, perchè

riesca solida, igienica, decorosa ed atta alla sua destinazione, tanto per i materiali usati quanto per il sistema costruttivo adottato, nonchè sotto l'osservanza delle prescrizioni di seguito riportate:

- 1) - Che siano salvi, riservati e rispettati i diritti di terzi;
- 2) - Chi fabbrica non deve mai ingombrare le vie e gli spazi pubblici adiacenti alle fabbriche e deve osservare tutte le cautele atte a rimuovere ogni pericolo di danno a persone e a cose ed assicurare quanto è possibile, gli incomodi che i terzi possono risentire dalle esecuzioni di tali opere;
- 3) - Il luogo destinato all'opera deve essere chiuso con assito lungo i lati prospicienti le vie o spazi pubblici;
- 4) - Per eventuali occupazioni di aree stradali si deve ottenere speciale autorizzazione dell' Ufficio Comunale.

Le aree così occupate devono essere restituite nel pristino stato, a lavoro ultimato e anche prima su richiesta dell' Ufficio Comunale, nel caso che la costruzione venisse abbandonata o sospesa oltre un certo tempo;

- 5) - Se nel manomettere il suolo pubblico il costruttore incontrasse manufatti per servizio pubblico deve usare ogni cautela per non danneggiarli e deve darne contemporaneamente avviso alle Imprese proprietarie per i provvedimenti del caso;
- 6) - Gli assiti di cui al paragrafo 3 od a altri ripari devono essere imbiancati agli angoli salienti a tutta altezza e muniti pure agli angoli di una lanterna a vetri rossi da mantenersi accesa dal tramonto al levar del sole, secondo l'intero orario della pubblica illuminazione stradale. Questa lanterna deve essere collocata in modo ed avere le dimensioni tali da rendere facilmente visibile il recinto od il riparo su cui è collocata;
- 7) - A cura del costruttore deve essere richiesta tempestivamente la visita del rustico;
- 8) - L' Ufficio Comunale si riserva dalle tasse speciali e degli eventuali canoni, precari ecc. che risultassero applicabili ad opere ultimate a tenore dei relativi regolamenti.

Il proprietario e l'assuntore dei lavori sono entrambi responsabili di ogni eventuale inosservanza alle norme generali di legge e di regolamenti comunali come delle modalità esecutive fissate nella presente licenza di costruzione.

Alla presente si allegano in restituzione, o un esemplare ciascuno dei disegni presentati in doppio e vistati.

Dalla Residenza Municipale, li 4 Aprile 19 57



IL SINDACO
[Signature]

CASA DEL SIGNOR

Sop-ne. 2° Piano e Modifica al
Prospetto, sita in via M. Sabotino.
Piante e Prospetti Scala 1:100
Lentini, li 24-3-1957.

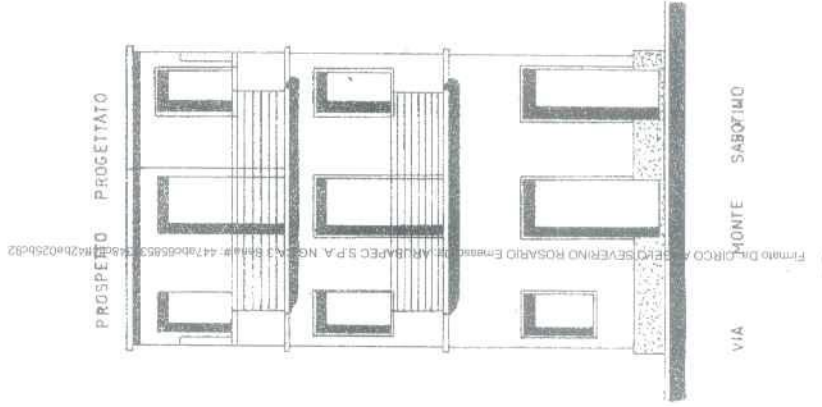
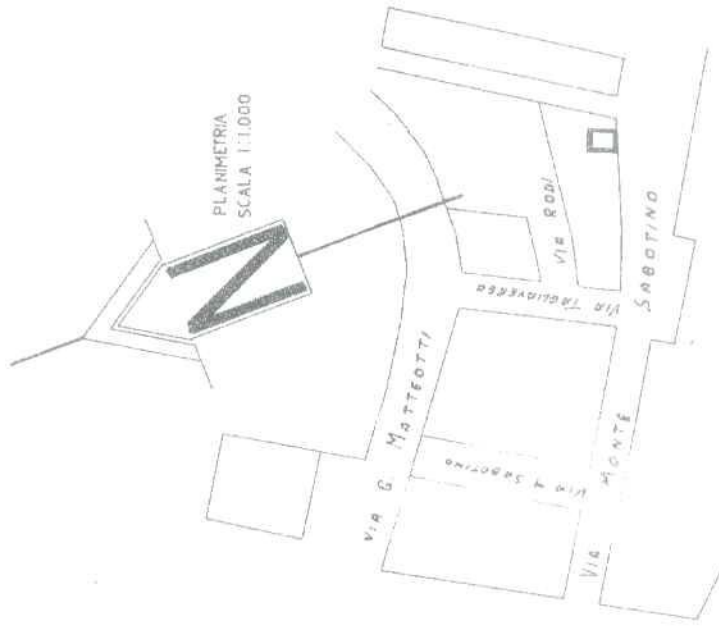
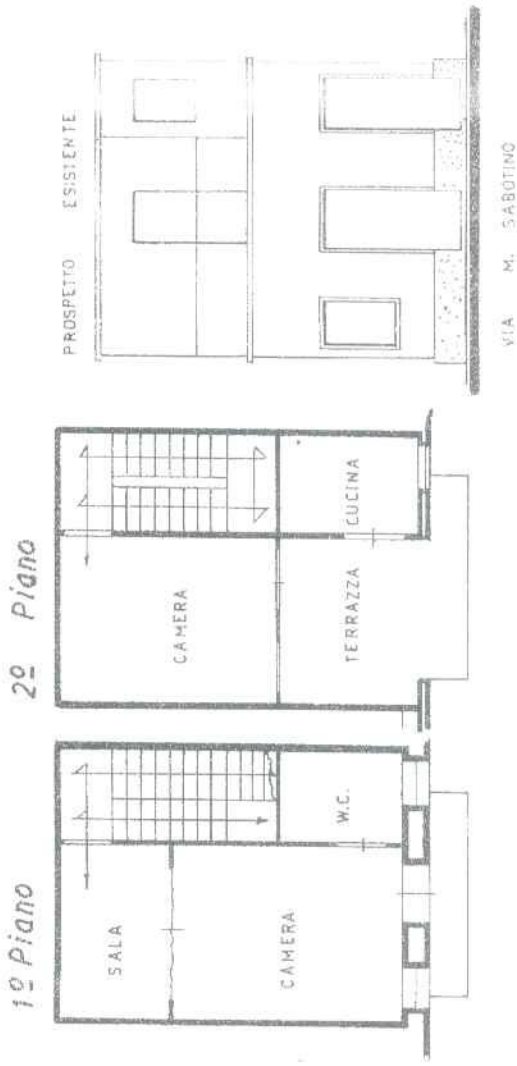

IL Proprietario
IL Progettista
(Geom. Filadelfo Cillepi)



92

CA. SILLI D'ASCO
Sindaco (presso Ufficio Commissione Edilizia)
APPROVA ~~la nuova~~ RINNOVA RESPIRARE

Il proprietario prima dell'inizio dell'opera
deve richiedere l'attestamento dei fabbricati
dato all'Ufficio Tecnico e la parte Sella sopra

Leffola 2-1-54
V. Sella



