

Studio di Progettazione  
Arch. **[REDACTED]**  
C.so Sicilia Pal. 1 - Augusta

# COMUNE DI AUGUSTA

PROGETTO IN SANATORIA  
LEGGE 724 DEL 23\12\94 ART. 39

COMUNE DI AUGUSTA
- 1. DIC. 1997
PROT. 28436

ilievo dell'immobile sito in C.da Cozzo  
elle Forche in catasto al fg. 43 p.lla 287  
i proprieta' del **[REDACTED]**

l Proprietario **[REDACTED]**

l Tecnico Rilevatore  
**[REDACTED]**



*[Signature]*  
AZIENDA U.S.L. N. 8 PROV. (SR)  
DISTRETTO DI AUGUSTA  
SERVIZIO IGIENE PUBBLICA  
Prot. 962  
del 02-12-94

COMUNE DI AUGUSTA SEZ. SANATORIA EDILIZIA
- 1. DIC. 1997
PROT. 1071

OGGETTO : Architettonico      Scala 1:100

## Estratto di P.R.G. "Calandra"

SCALA 1:20

SCALA 1:10000

ZONA INTERESSATA

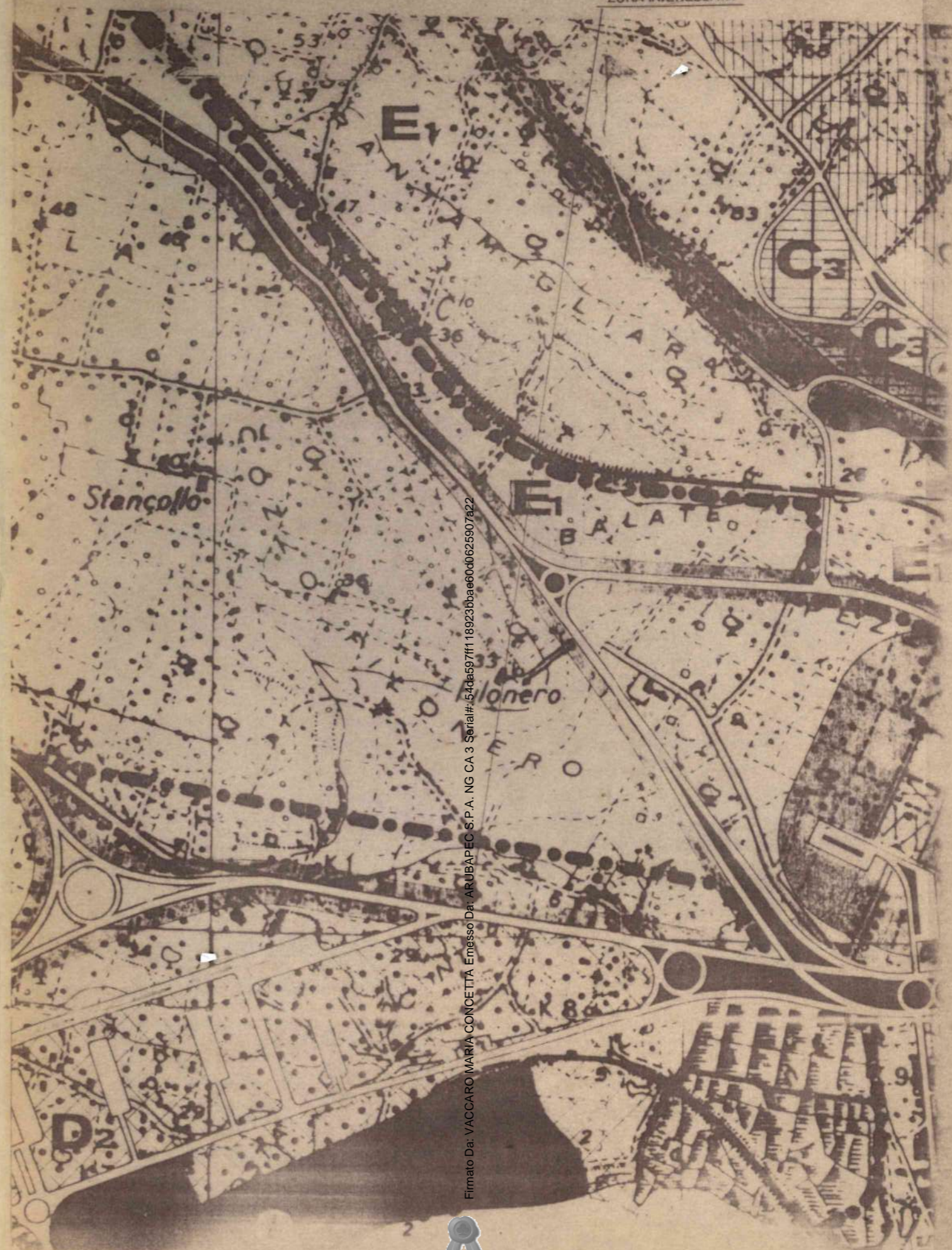

Firmato Da: VACCARO MARIA CONCETTA Emesso Da: ARUBAPEC S.P.A. NG CA 3 Serial#: 54de597ff118923bbe60d0625907a22



# Estratto di mappa

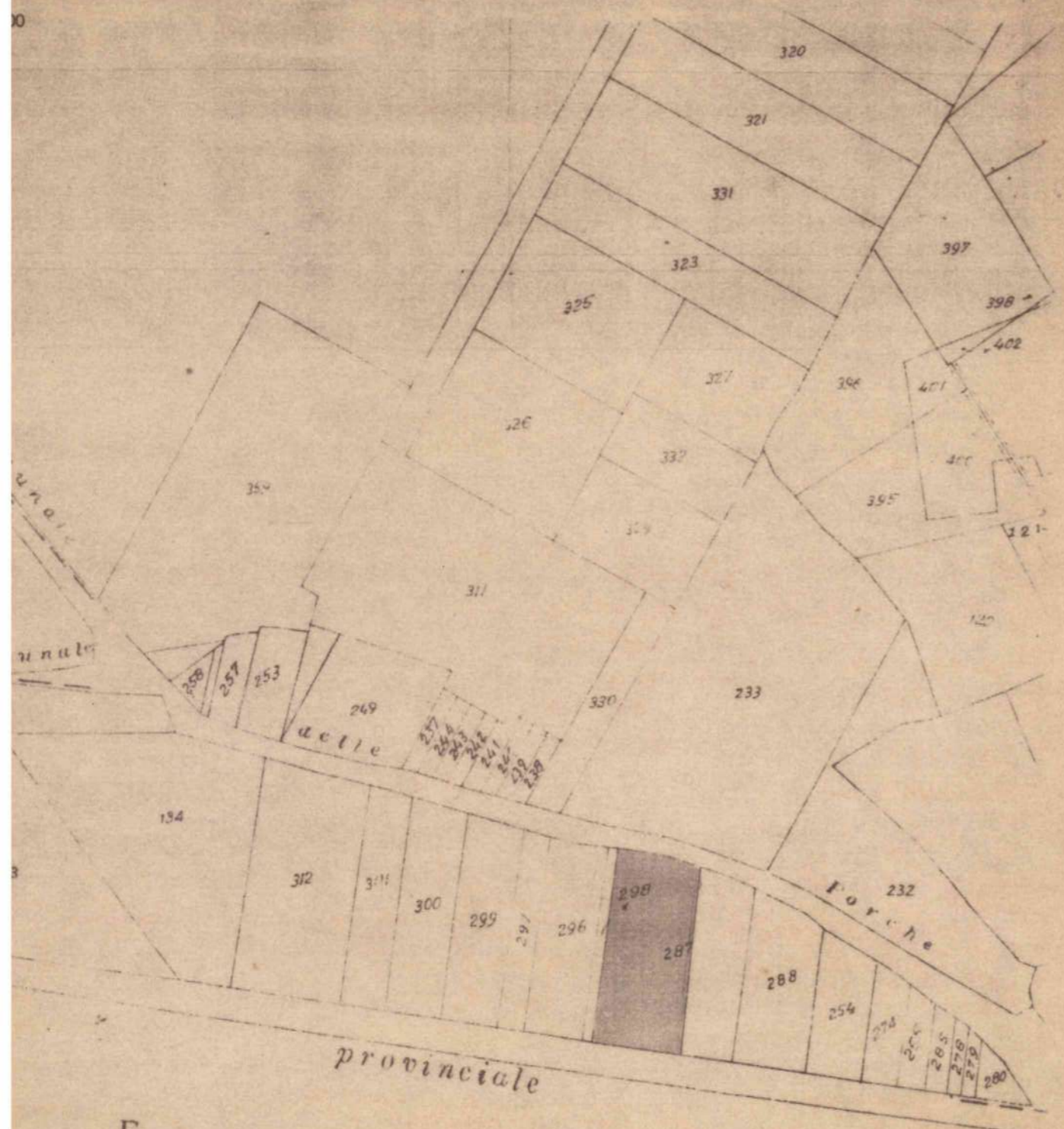

F o g l i o 52

# Particolare del lotto con ubicazione del fabbricato

- LEGENDA
- Condotta a tenuta
  - - - Condotta disperdente
  - Pozzetti
  - Fosso imhoff

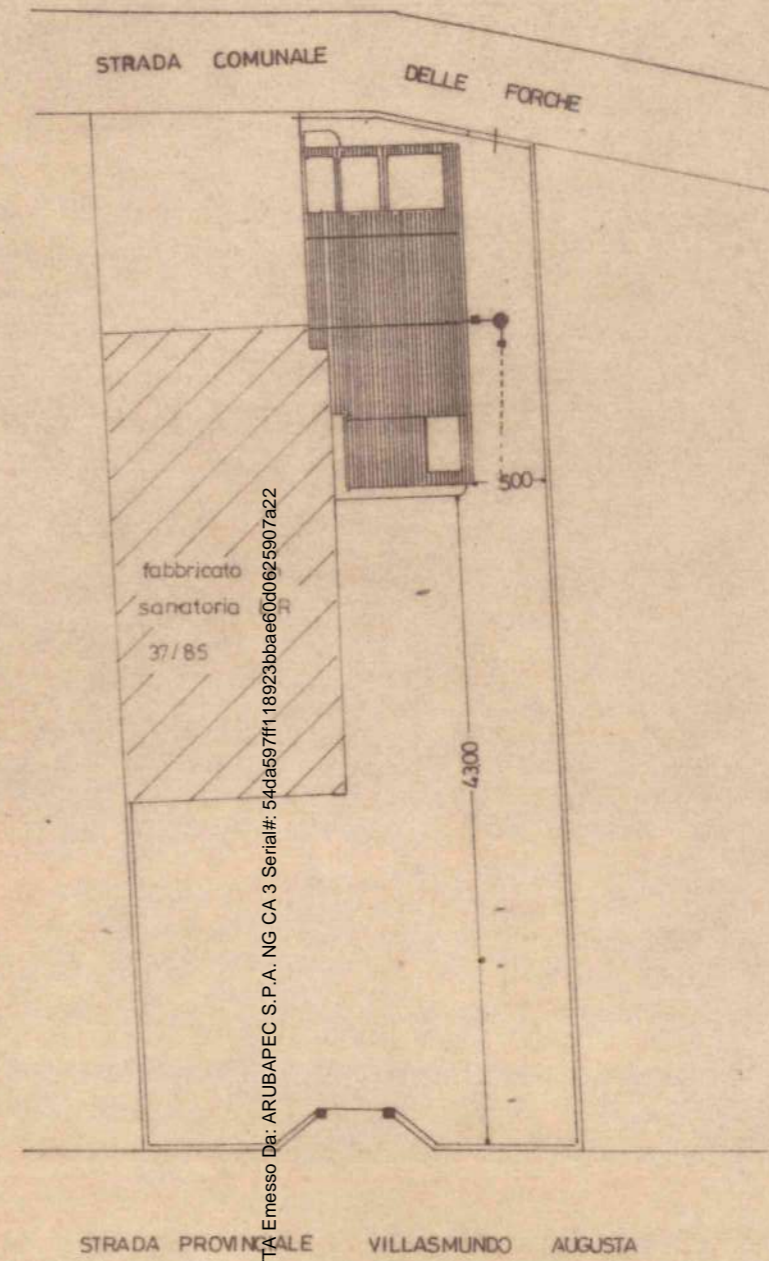

SCALA 1:500

Firmato Da: VACCARO MARIA CONCETTA Emesso Da: ARUBAPEC S.P.A. NG CA 3 Serial#: 54da597ff118923bbae60d0625907a22



# Pianta scantinato

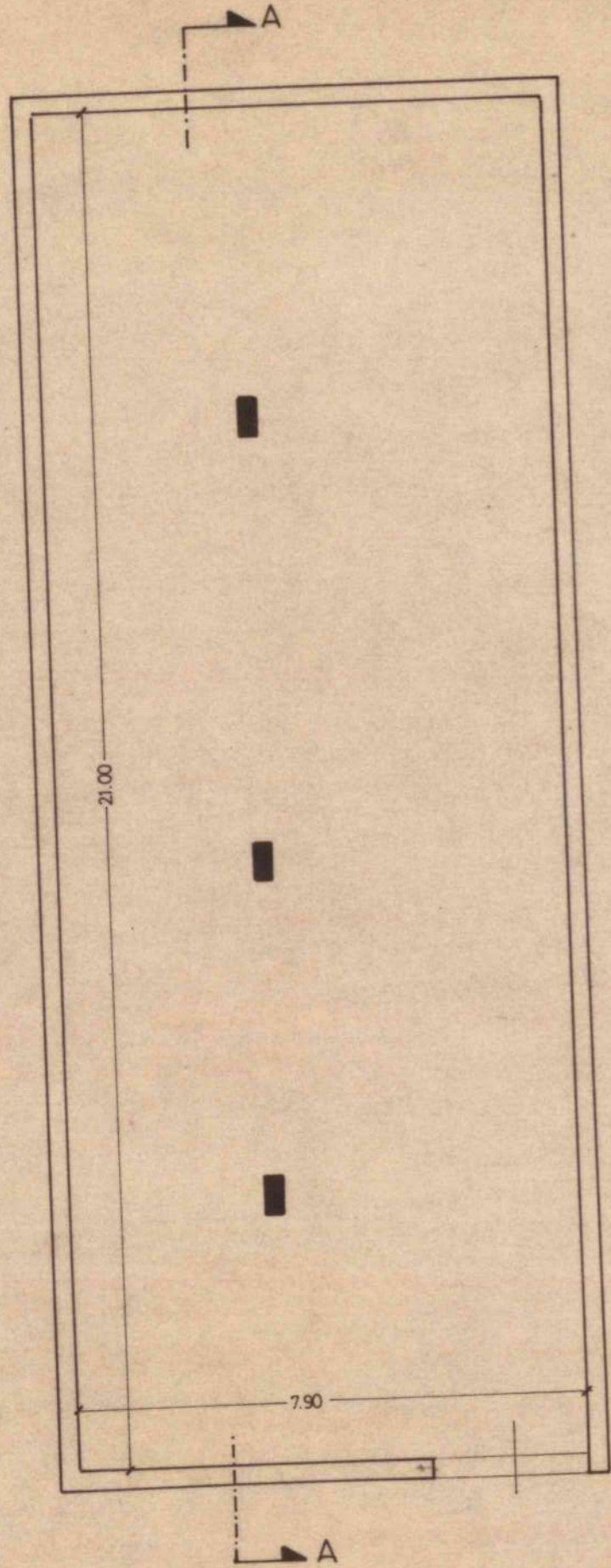

# Pianta piano terra

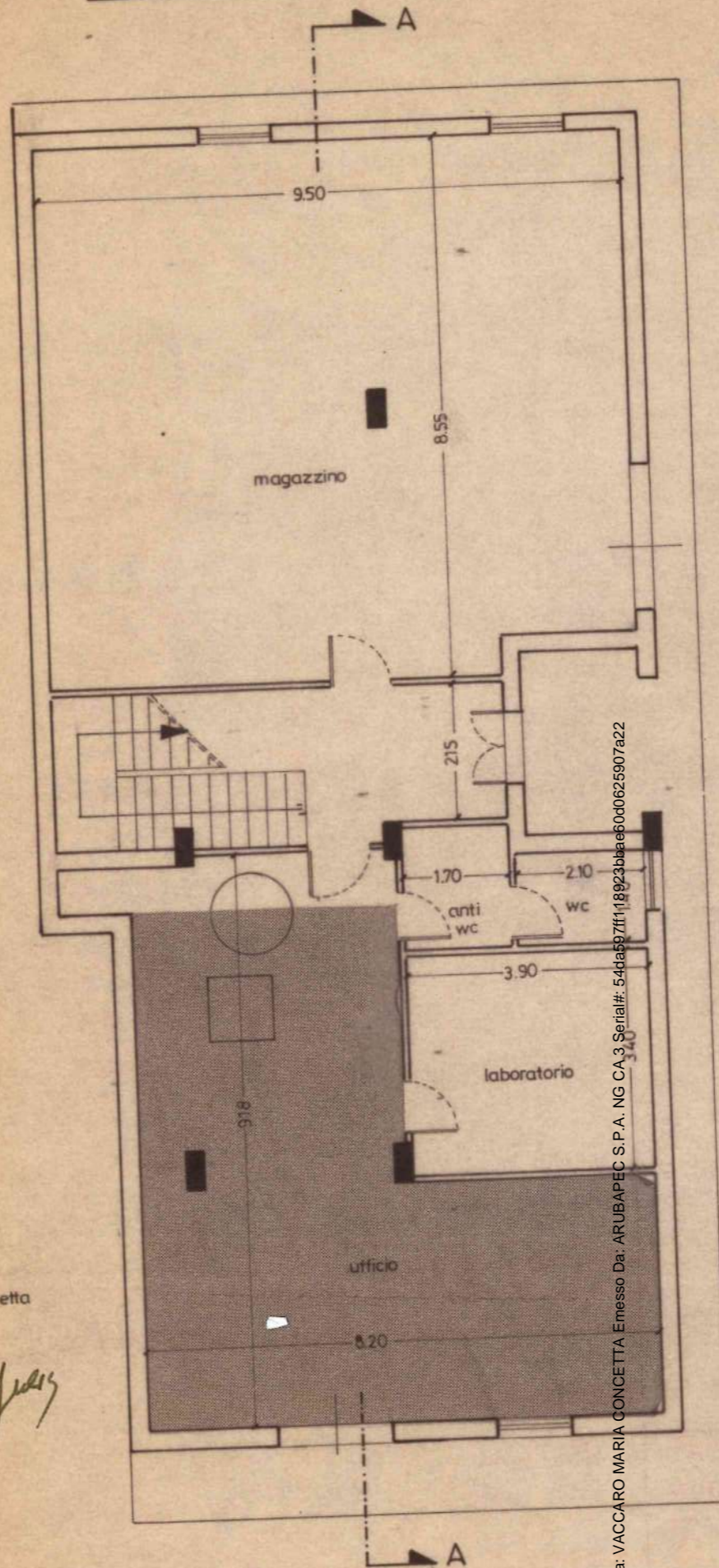

■ zona soggetta all'intervento

*Aut*

Firmato Da: VACCARO MARIA CONCETTA Emesso Da: ARUBAPEC S.P.A. NG CA.3 Serial#: 549a597ff118923baae60d0625907a22



Prospetto sud

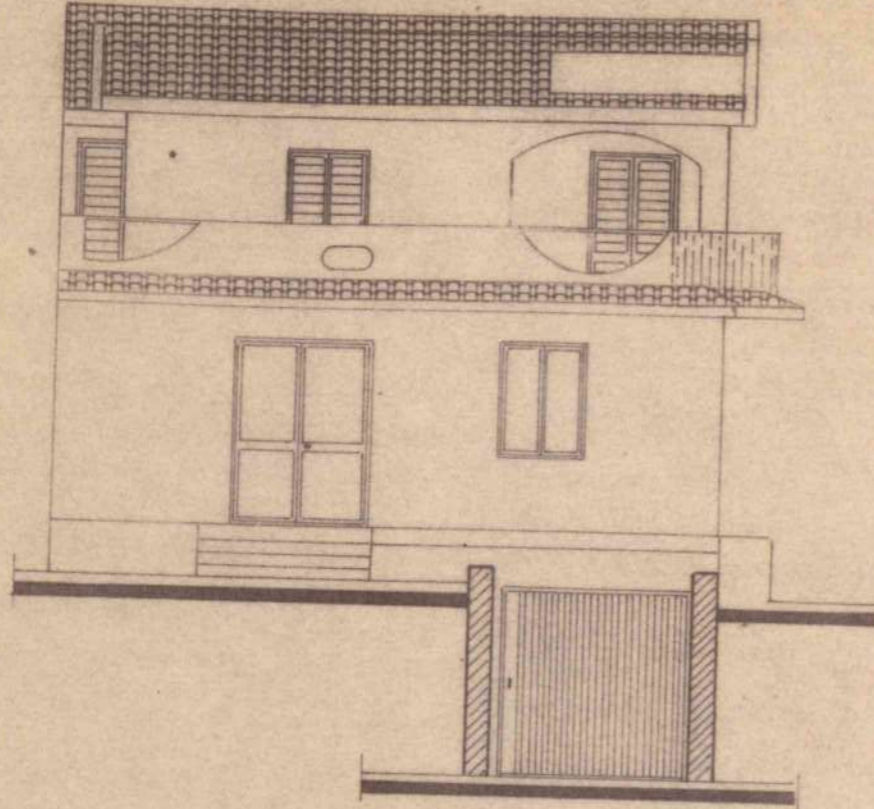

Prospetto est

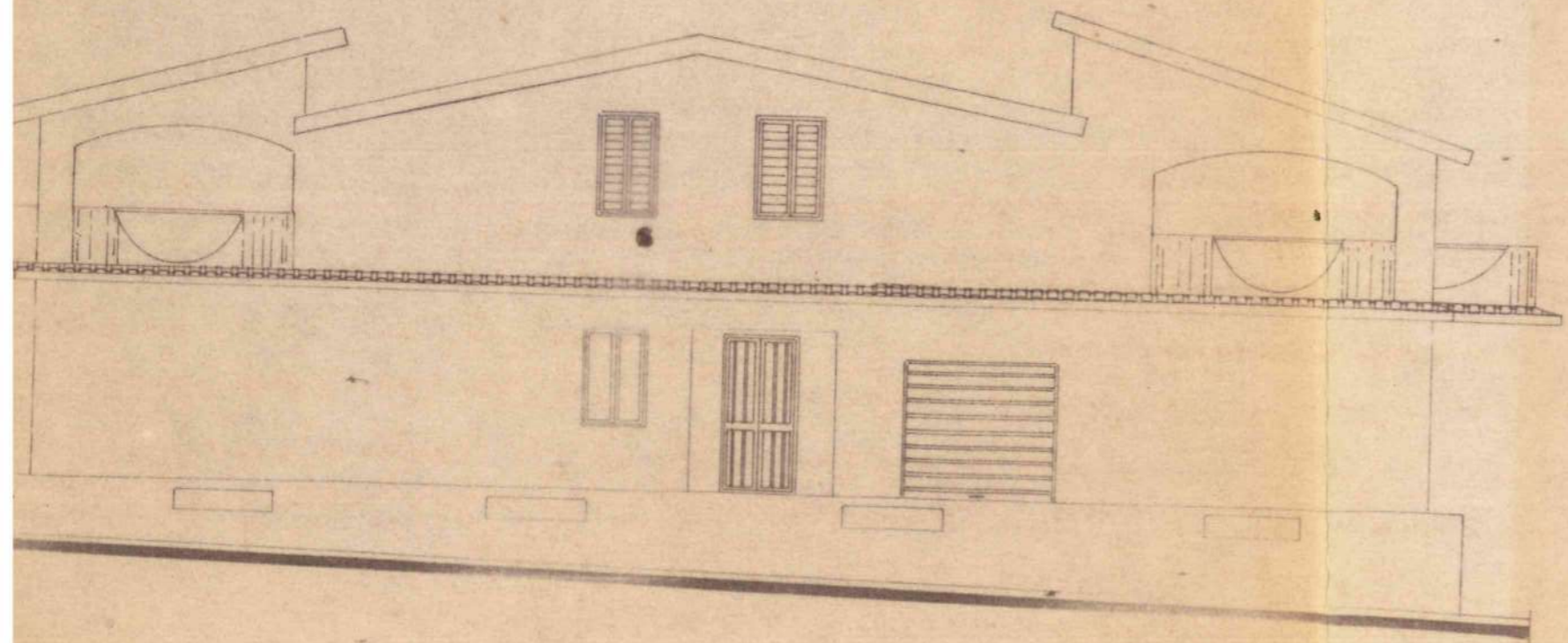

Prospetto nord

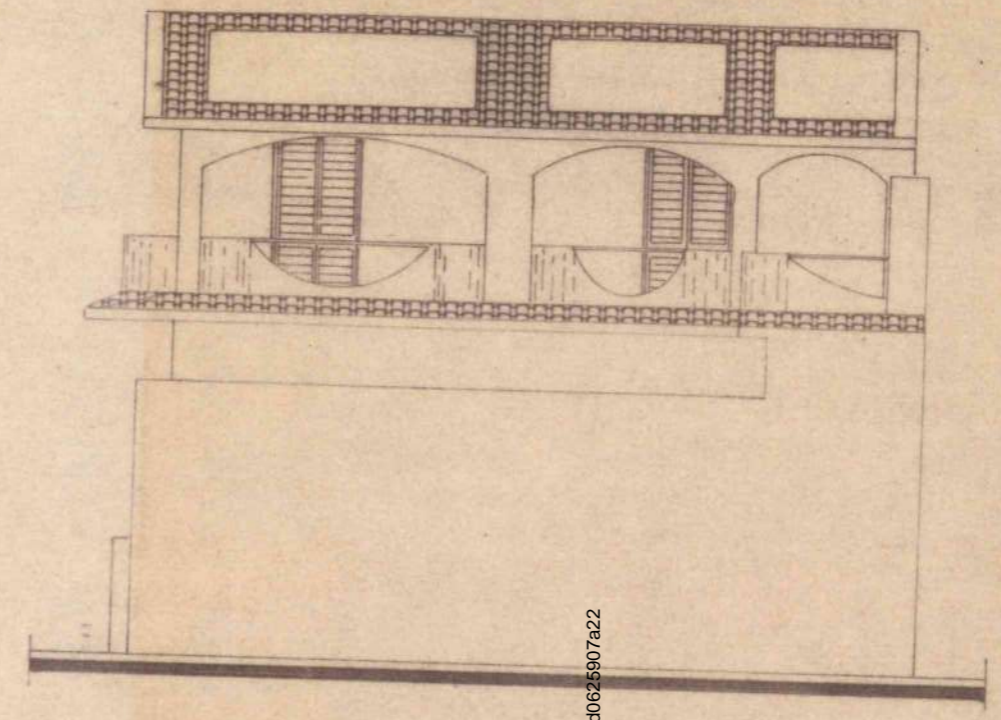

Firmato Da: VACCARO MARIA CONCETTA Emesso Da: ARUBAPEC S.P.A. NG CA 3 Serial#: 54da597ff118923bbae60d0625907a22



Sezione A-A

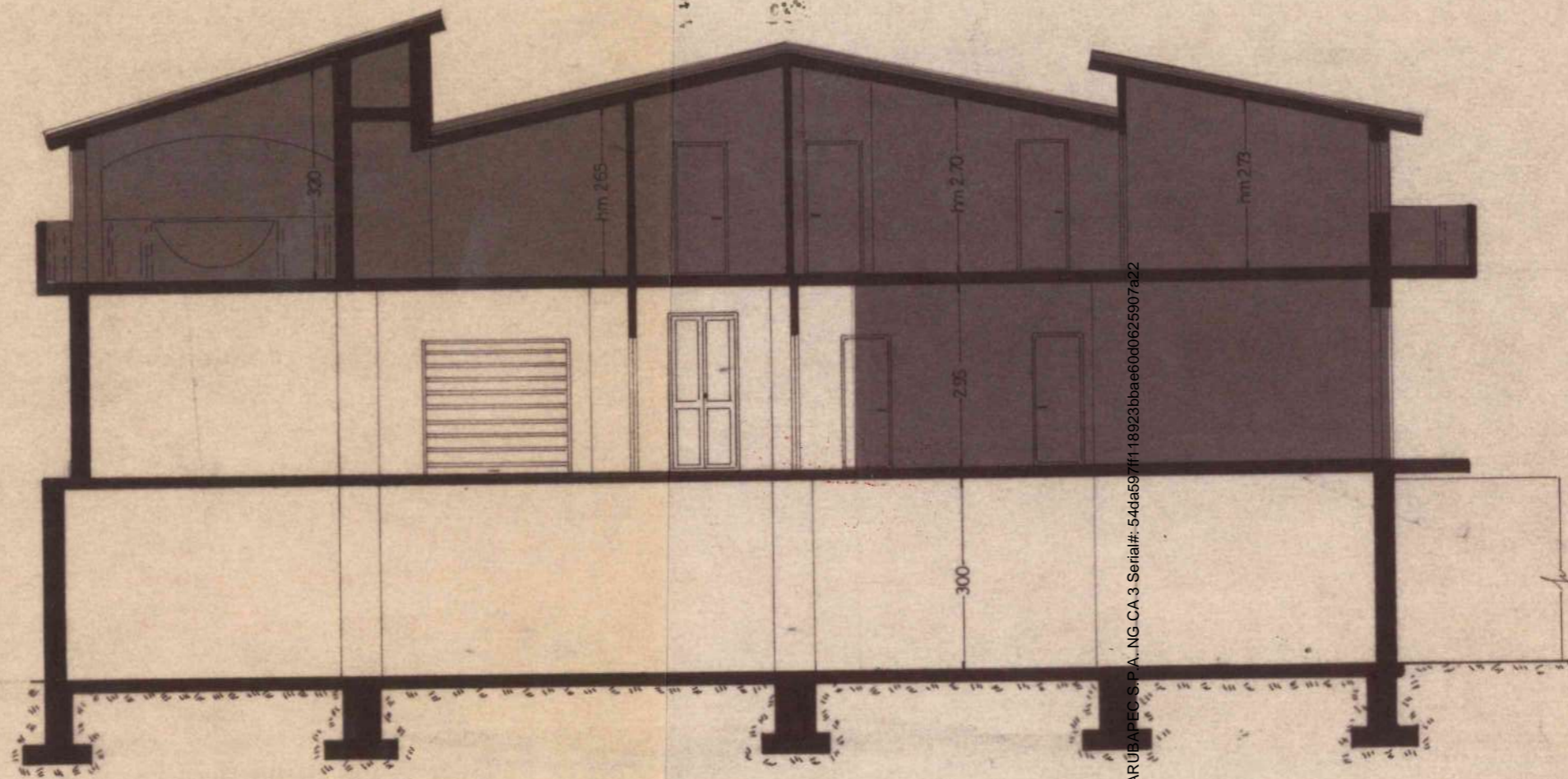

■ zona non soggetta  
all'intervento

Firmato Da: VACCARO MARIA CONCETTA Emesso Da: ARUBAPEC S.P.A. - NG CA 3 Serial#: 54da597ff118923bbae60d0625907a22



Studio di Progettazione  
Arch. [redacted]  
C.so Sicilia Pal. 1 - Augusta

# COMUNE DI AUGUSTA

PROGETTO IN SANATORIA  
LEGGE 724 DEL 23\12\94 ART. 39

COMUNE DI  
AUGUSTA  
- 1. DIC. 1997  
PROT. 28436

Rilievo dell'immobile sito in C.da Cozzo  
delle Forche in catasto al fg. 43 p.lla 287  
di proprietà del [redacted]

Il Proprietario [redacted]

Il Tecnico Rilevatore  
Arch. [redacted]



AZIENDA U.S.L. N. 8 PROV. (SR)  
DISTRETTO DI AUGUSTA  
SERVIZIO IGIENE PUBBLICA

Prot. 262  
del 02-12-94

COMUNE DI AUGUSTA  
SEZ. SANATORIA EDILIZIA  
- 1. DIC. 1997  
PROT. 1071

OGGETTO : Architettonico

Scala 1:100

## Estratto di P.R.G. "Calandra"

ZONA INTERESSATA

SCALA 1:10000

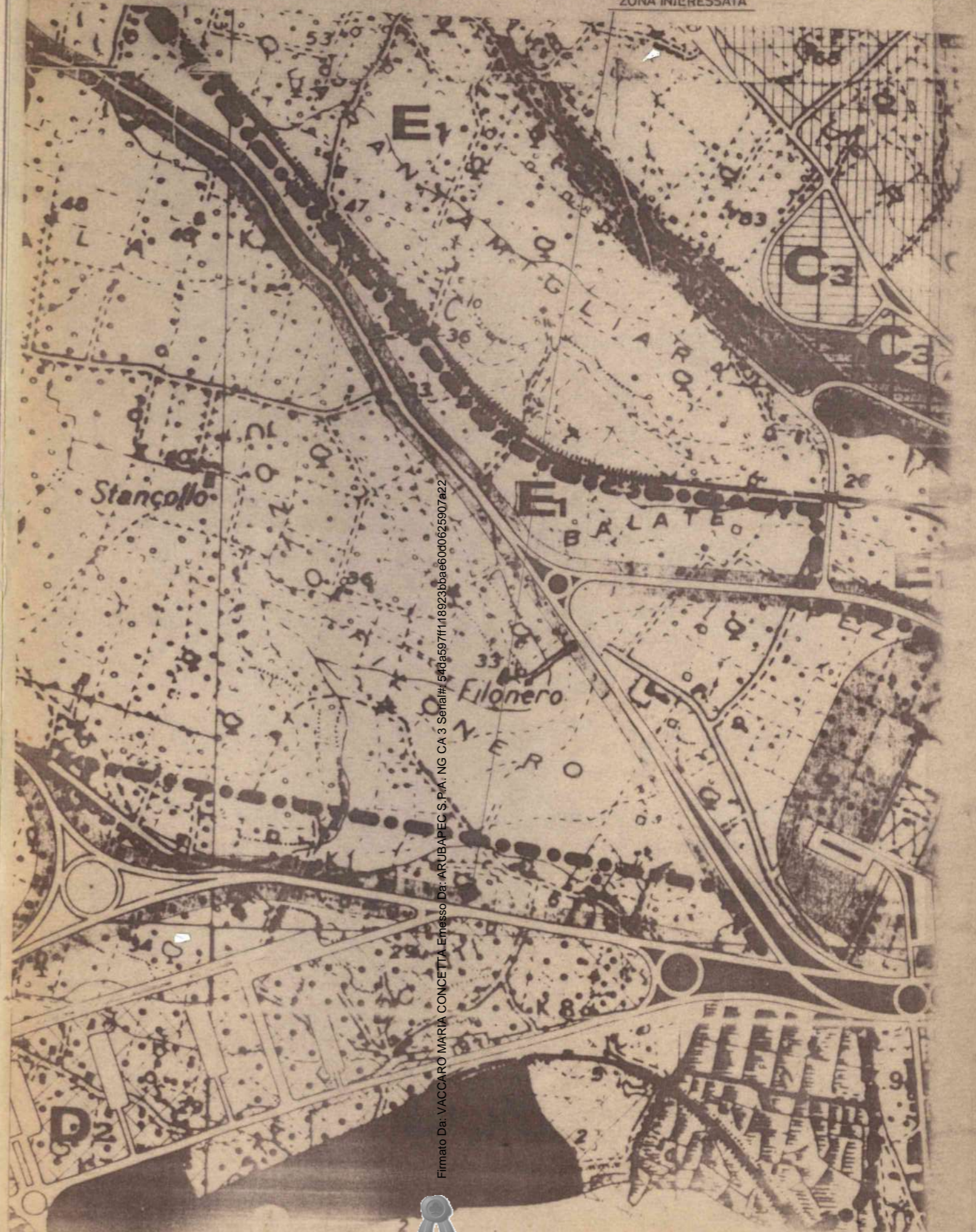

Firmato Da: VACCARO MARIA CONCETTA Emesso Da: ARUBAPEC S.P.A. NG CA 3 Serial#: 54045977f118923bbae60d0625907a22

Estratto di mappa

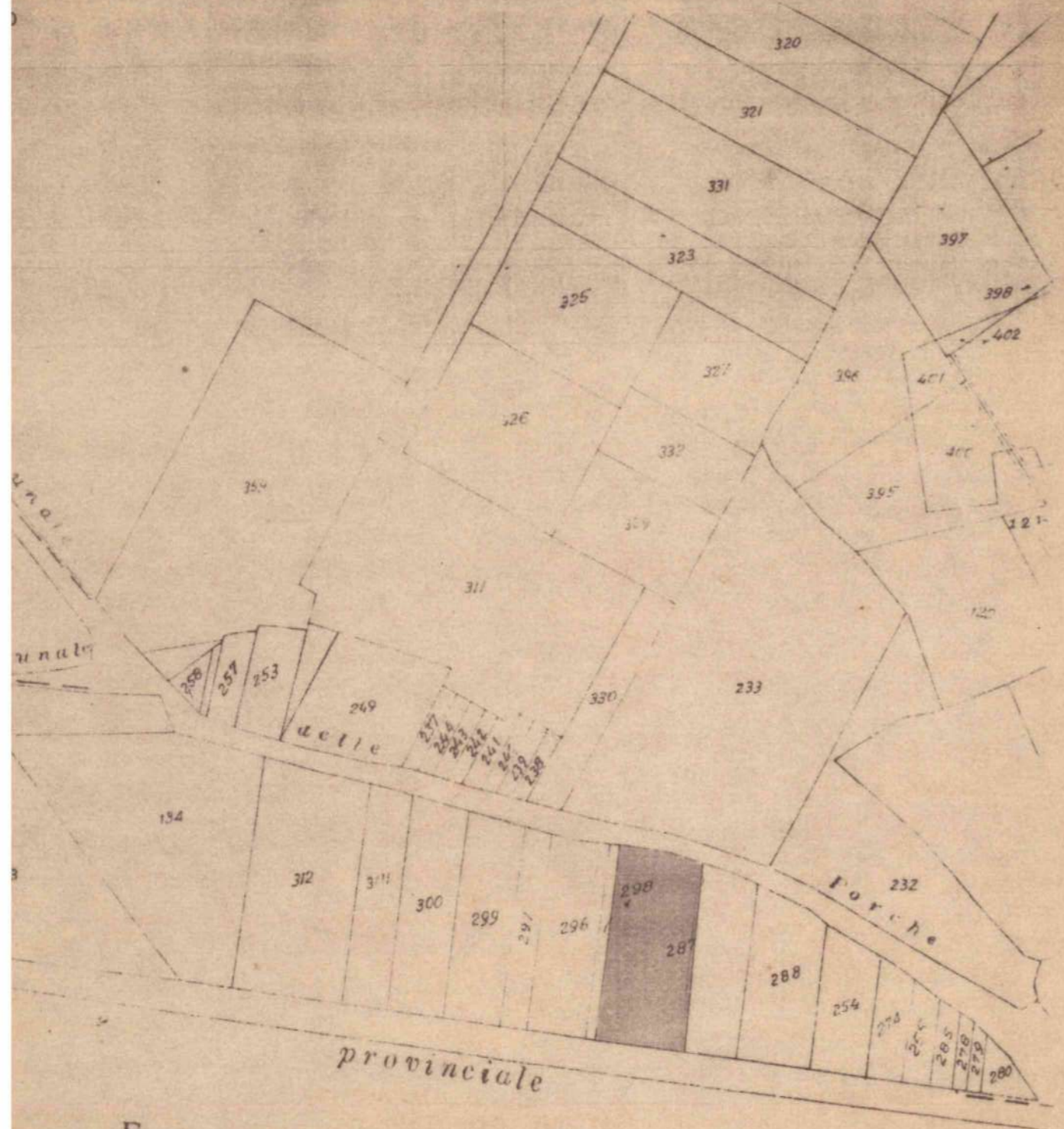

F o g l i o 52

Particolare del lotto con ubicazione del fabbricato

- LEGENDA
- Condotta a tenuta
  - - - Condotta disperdente
  - Pozzetti
  - Fossa imhoff

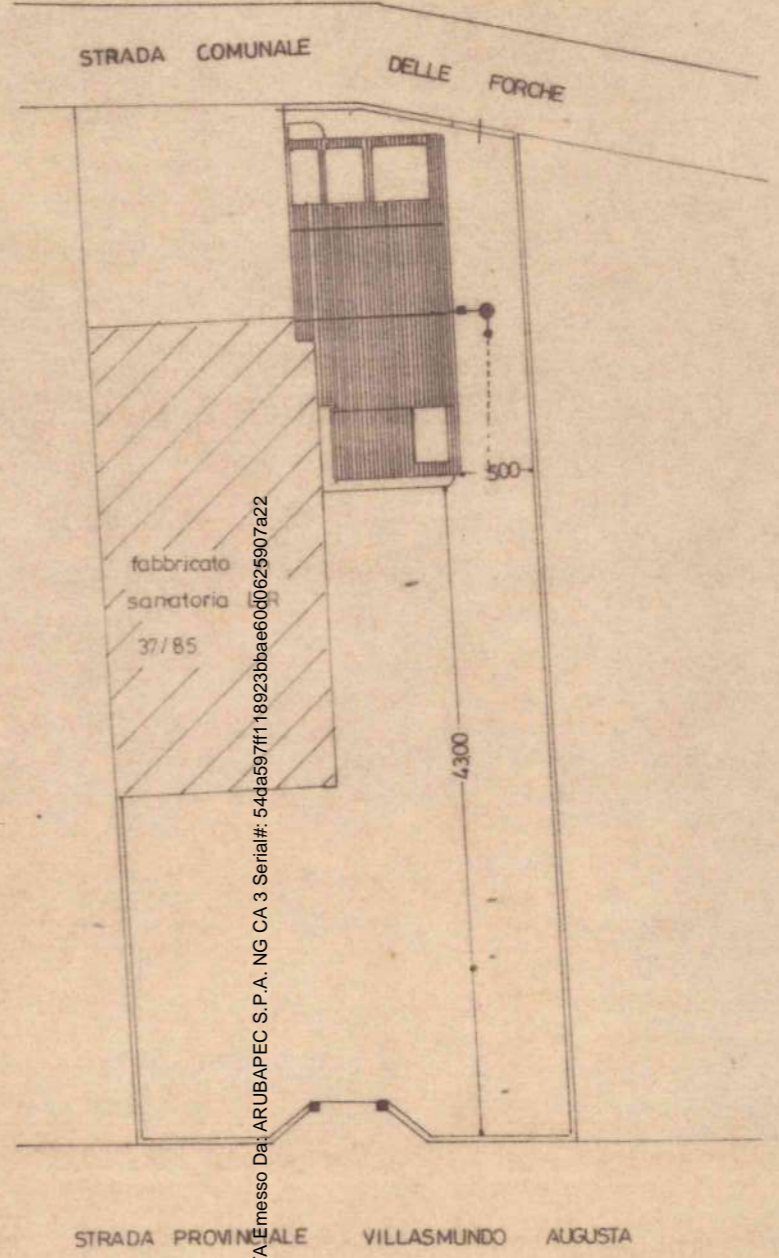

SCALA 1:500

Firmato Da: VACCARO MARIA CONCETTA Emesso Da: ARUBAPEC S.P.A. NG CA 3 Serial#: 54da597ff118923bbae60d0625907a22



Pianta scantinato

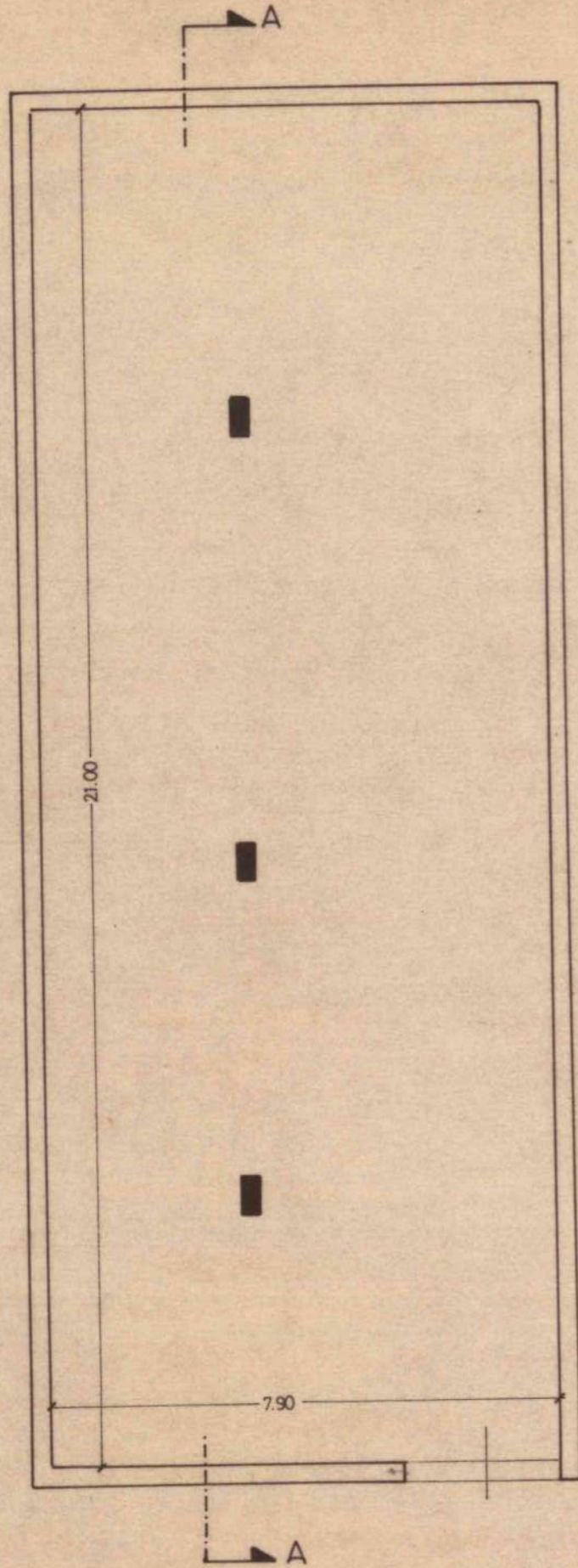

Pianta piano terra

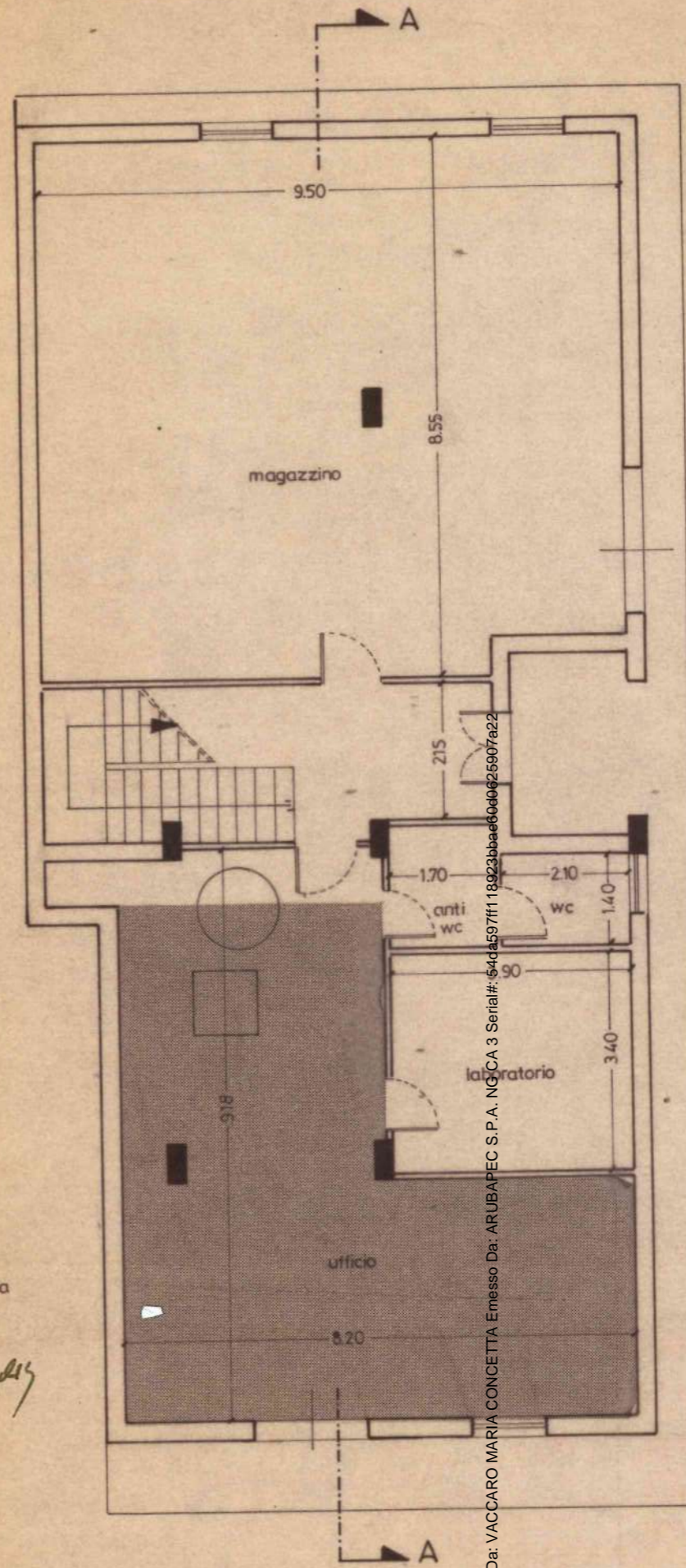

zona  soggetta all'intervento

*[Handwritten signature]*

Firmato Da: VACCARO MARIA CONCETTA Emesso Da: ARUBAPEC S.P.A. NG CA 3 Serial#: 64d4597ff118923bbae60d0625907a22





Prospetto sud

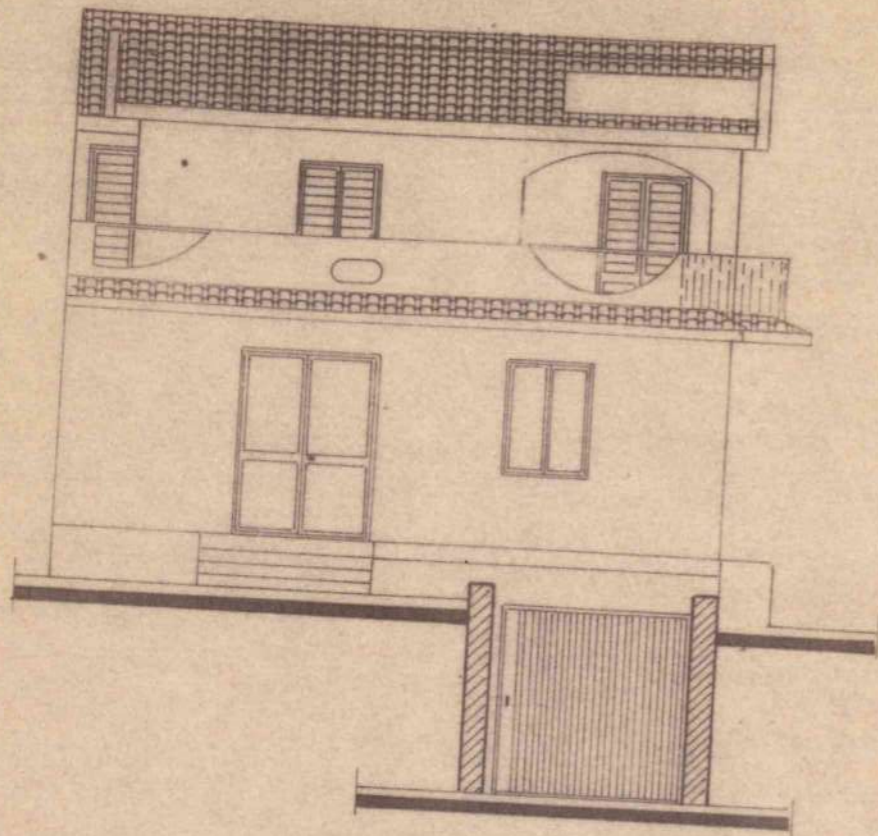

Prospetto est

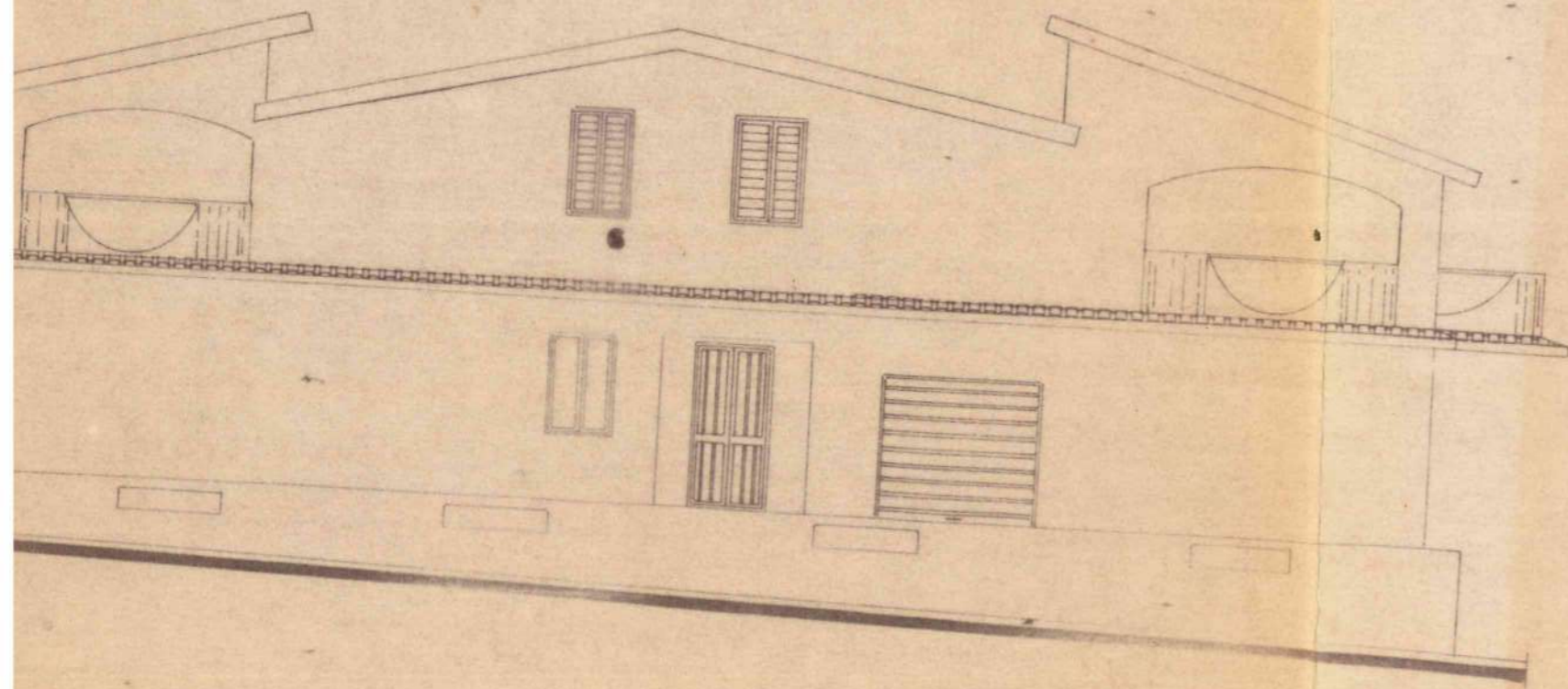

Prospetto nord

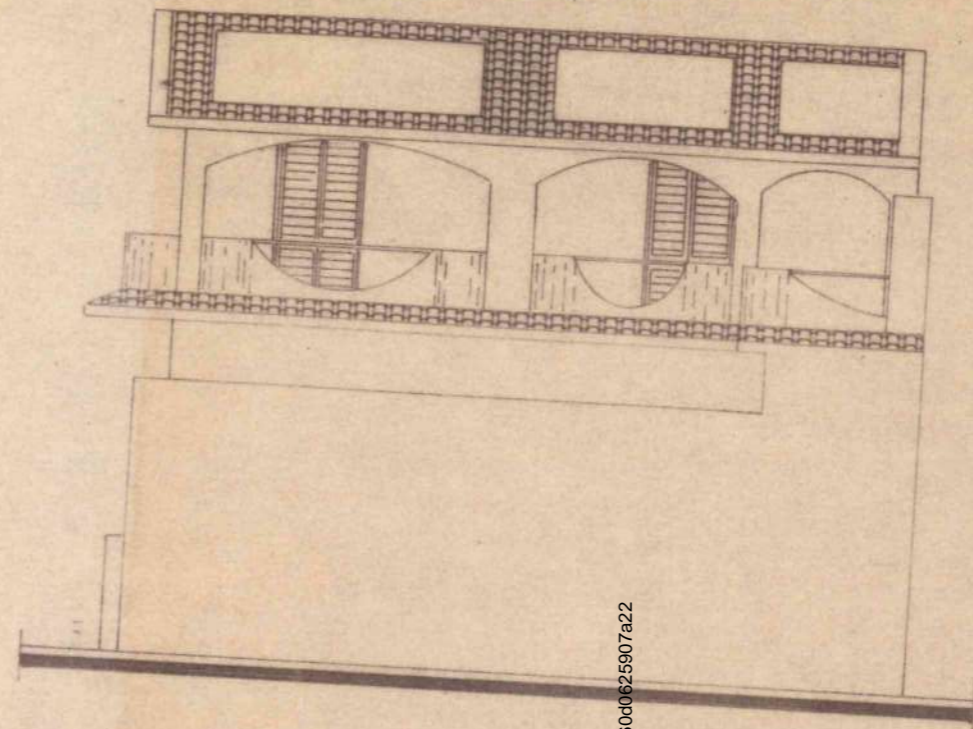

Firmato Da: VACCARO MARIA CONCETTA Emesso Da: ARUBAPEC S.P.A. NG CA 3 Serial#: 54da597ff118923bbae60d0625907a22



Sezione A-A

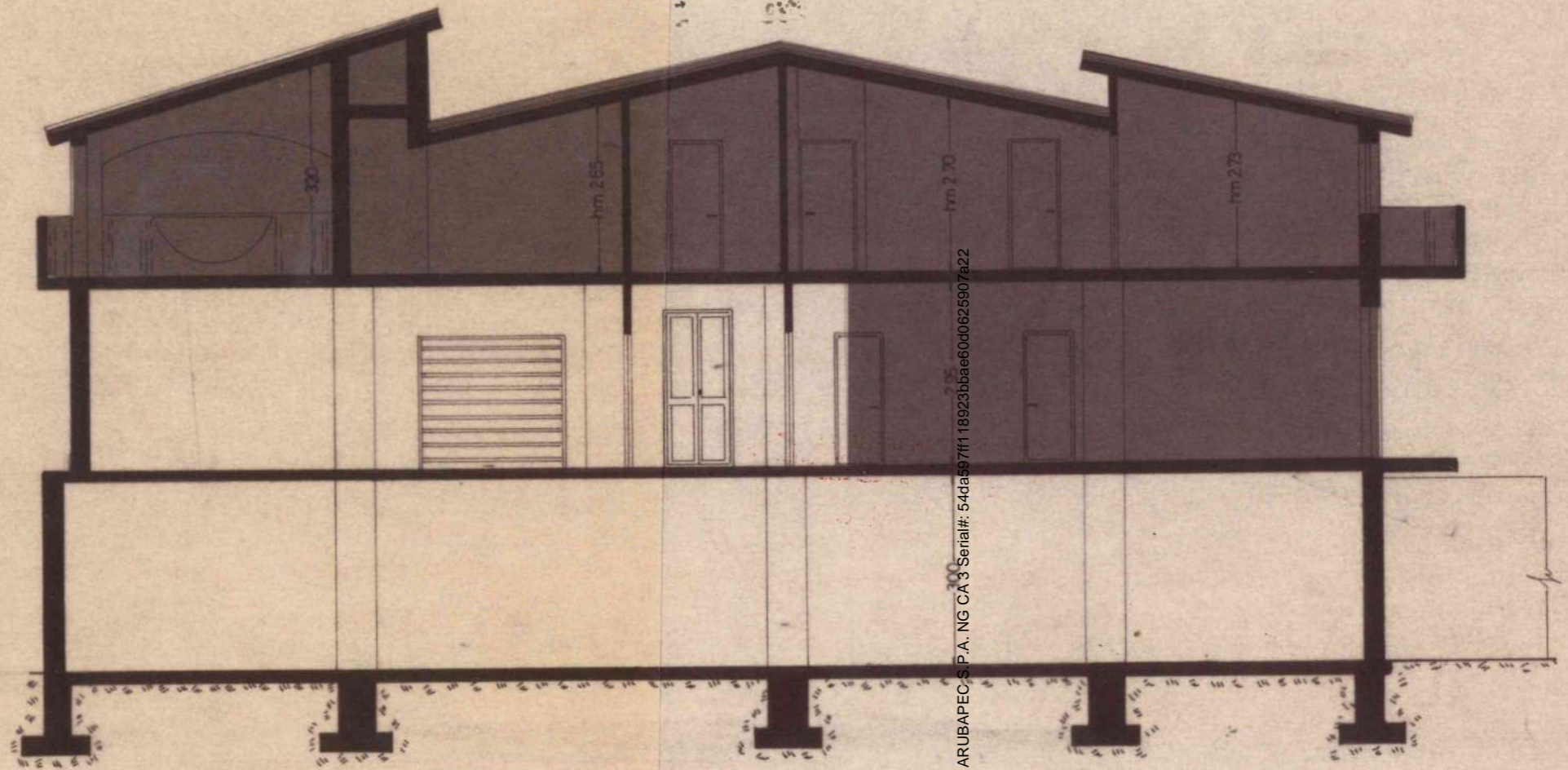

■ zona non soggetta all'intervento

Firmato Da: VACCARO MARIA CONCETTA Emesso Da: ARUBAPEC S.P.A. NG CA 3 Serial#: 54daa97ff118923bbae60d0625907a22



Studio di Progettazione  
Arch. [redacted]  
C.so Sicilia Pal. 1 - Augusta

# COMUNE DI AUGUSTA

PROGETTO IN SANATORIA

LEGGE 724 DEL 23\12\94 ART. 39

lievo dell'immobile sito in C.da Cozzo  
alle Forche in catasto al fg. 43 p.lla 287  
proprietà' del [redacted]

Proprietario [redacted]

Tecnico Rilevatore  
Arch. [redacted]



OGGETTO : Architettonico

Scala 1:100

Estratto di P.R.G "Calandra"

ZONA INTERESSATA

SCALA 1:10000

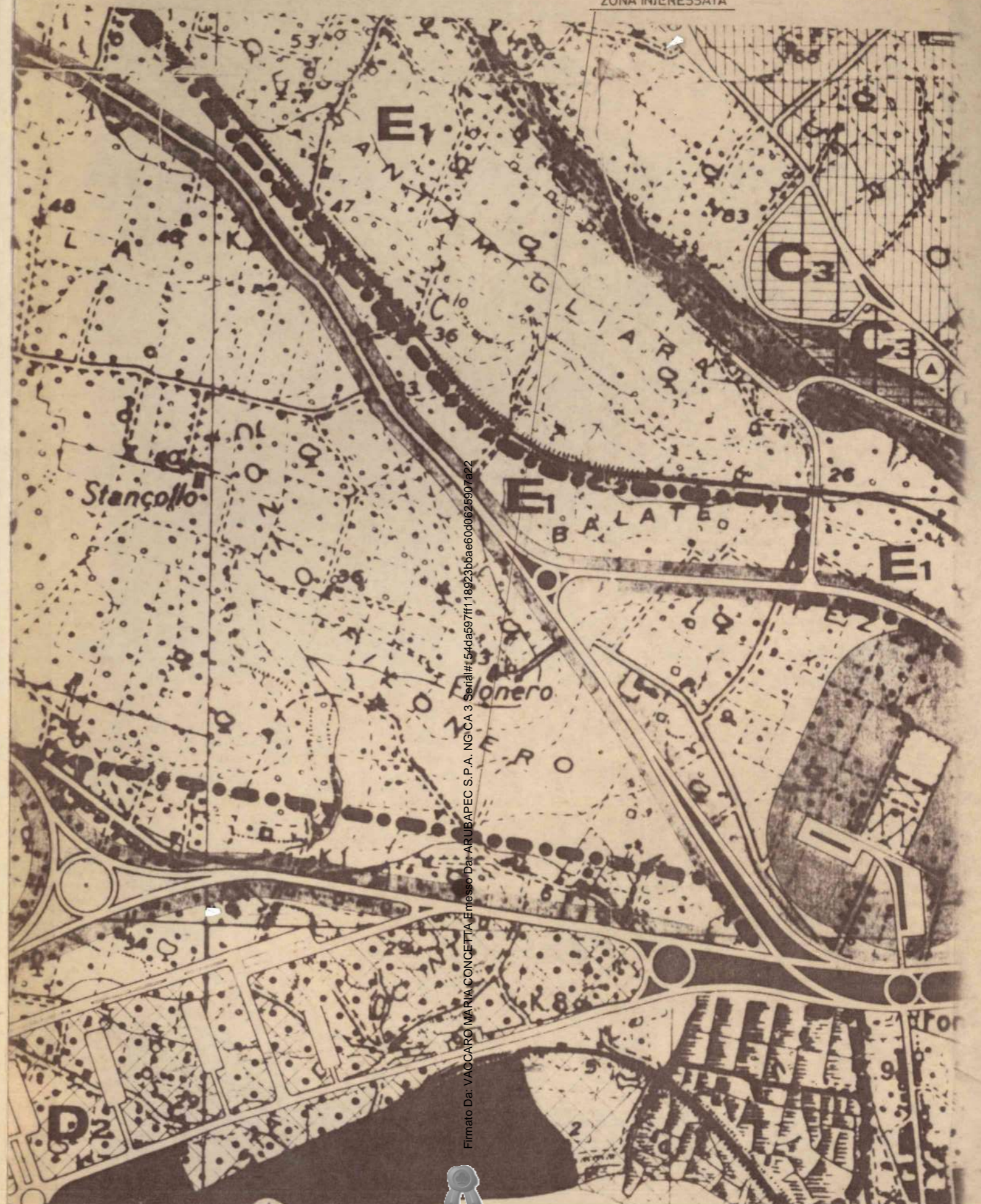

Estratto di mappa

1:2000



F o g l i o 52

Particolare del lotto con ubicazione del fabbricato

- LEGENDA**
- Condotta a tenuta
  - - - Condotta disperdente
  - Pozzetti
  - Fossa imhoff

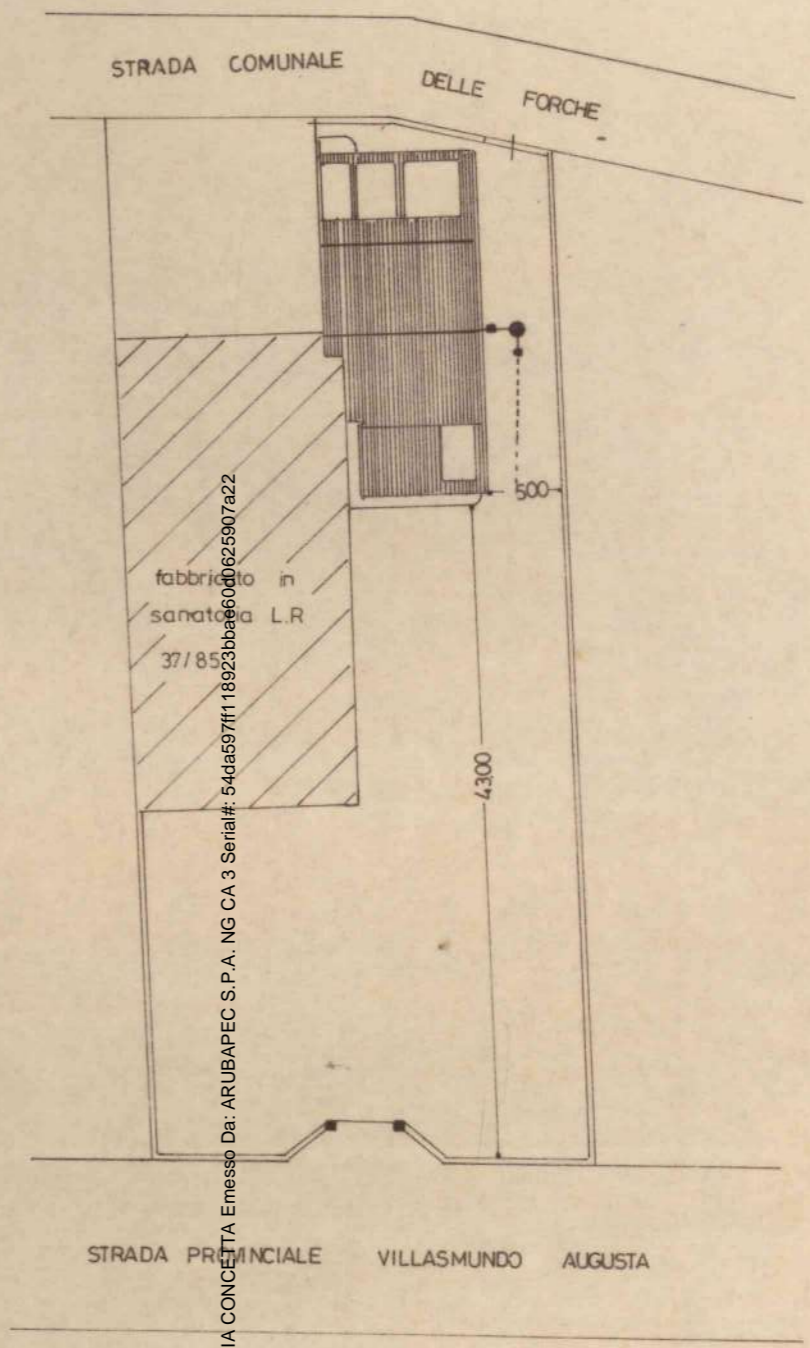

SCALA 1:500

Firmato Da: VACCARO MARIA CONCETTA Emesso Da: ARUBAPEC S.P.A. - NG CA 3 Serial#: 54da597ff118923bbae60d0625907a22



Pianta piano primo

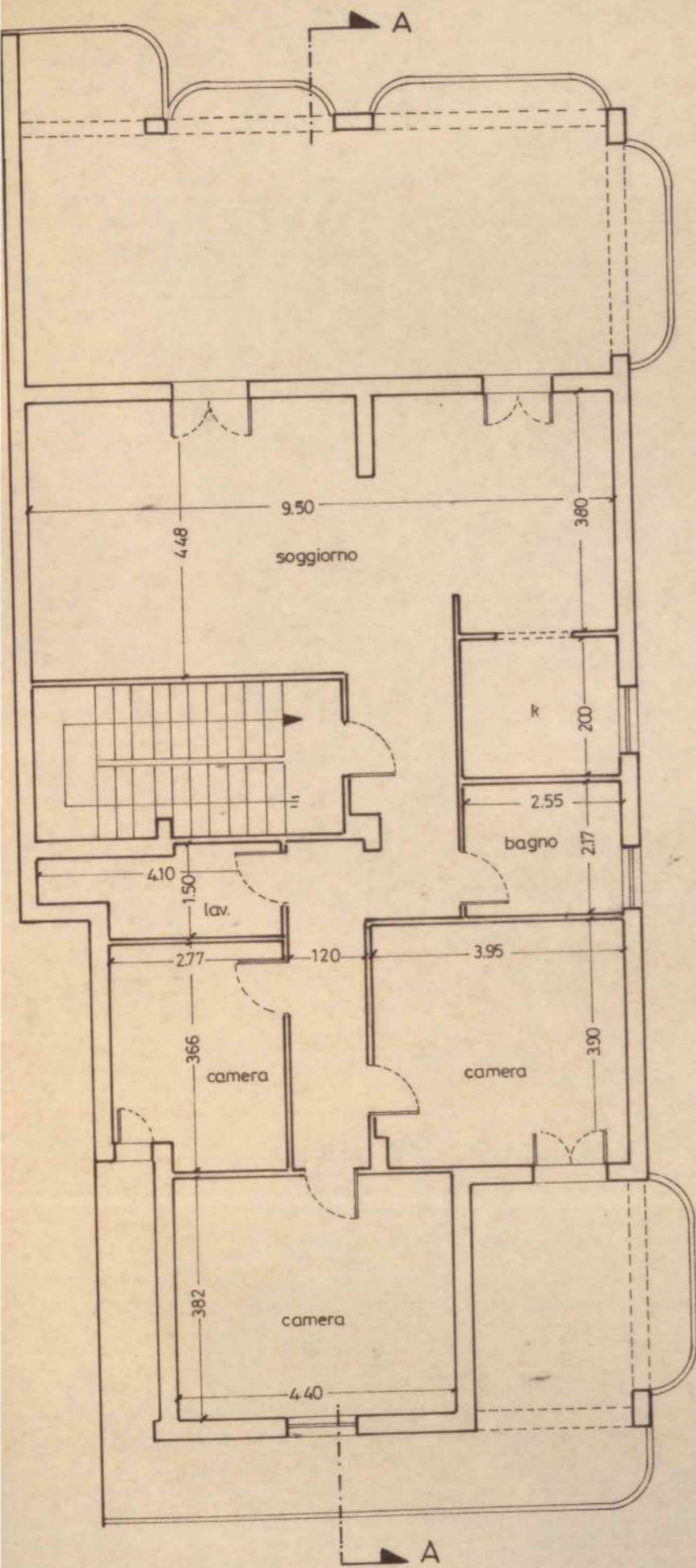

Pianta copertura

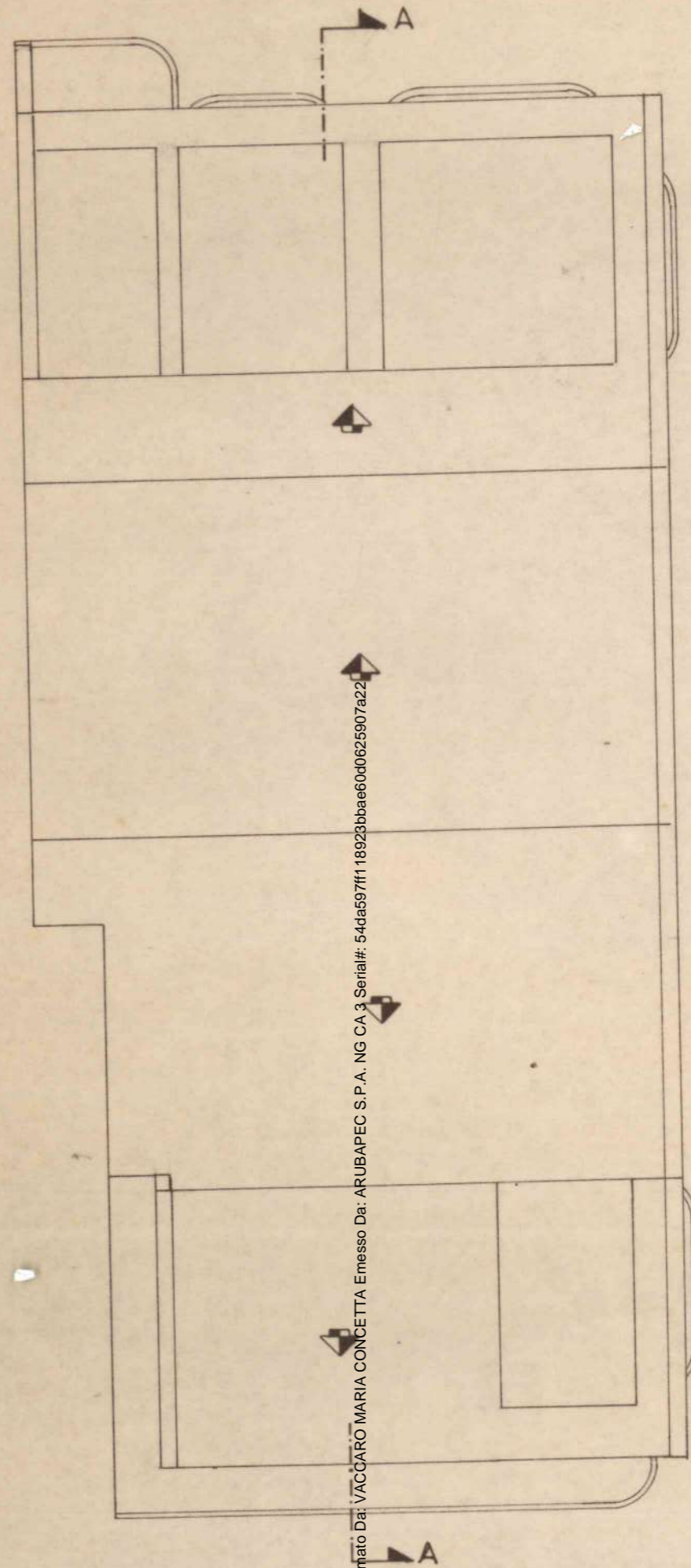

Firmato Da: VACCARO MARIA CONCETTA Emesso Da: ARUBAPEC S.P.A. - NG CA 3 Serial#: 54da597ff118923bbae60d0625907a22



Prospetto sud

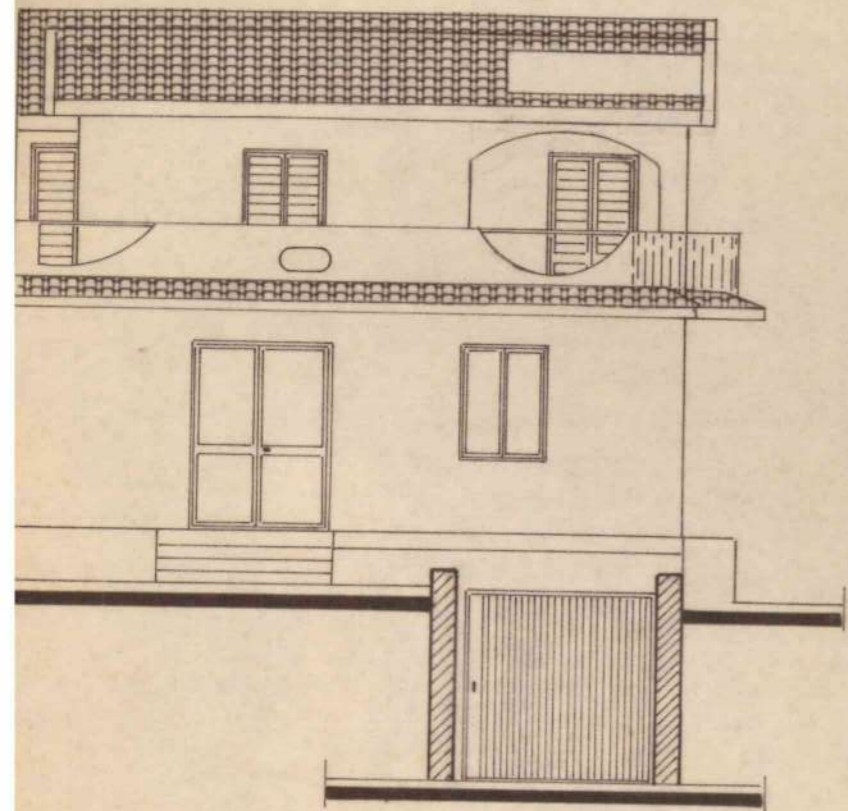

Prospetto est

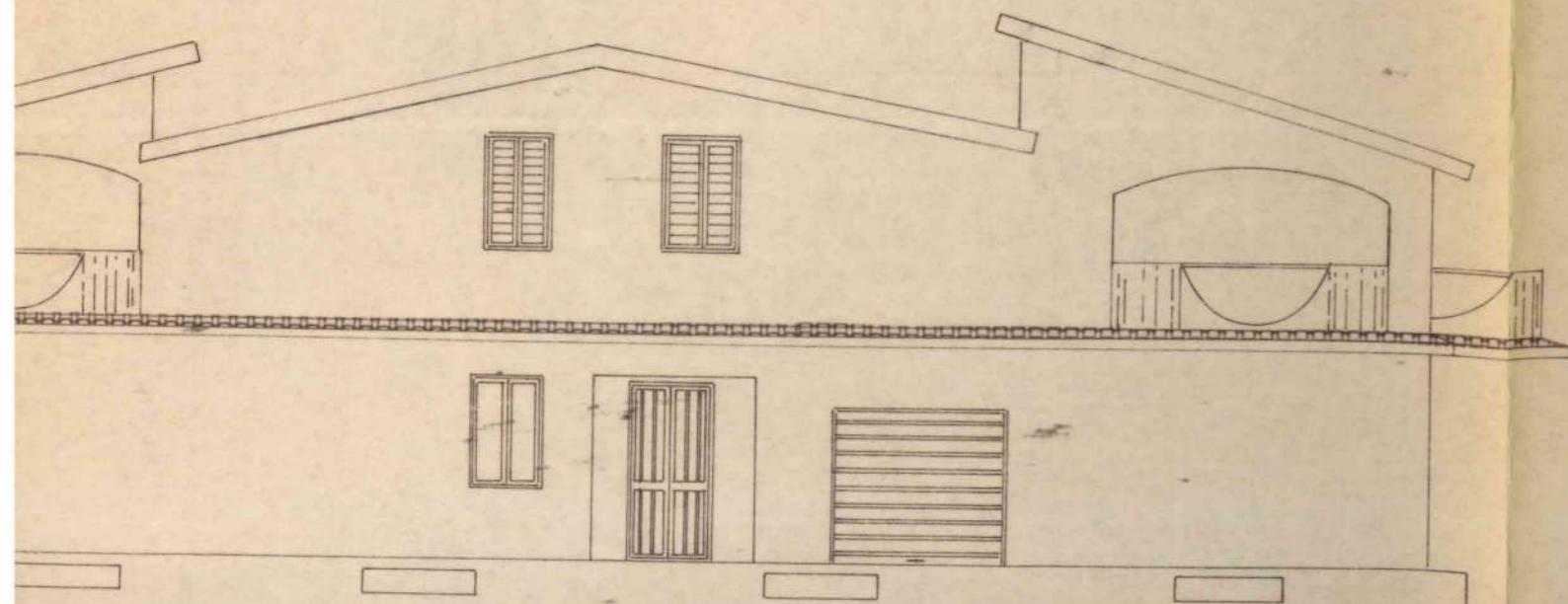

Prospetto nord

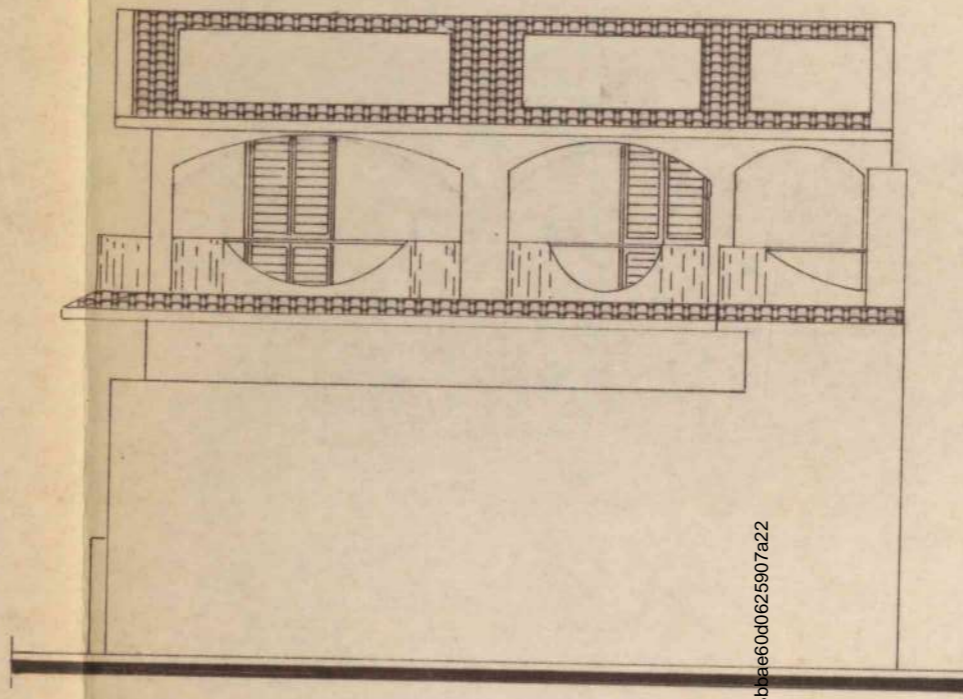

Firmato Da: VACCARO MARIA CONCETTA Emesso Da: ARUBAPEC S.P.A. NG CA 3 Serial#: 54da597ff118923b3bae60d0625907a22



Sezione A-A

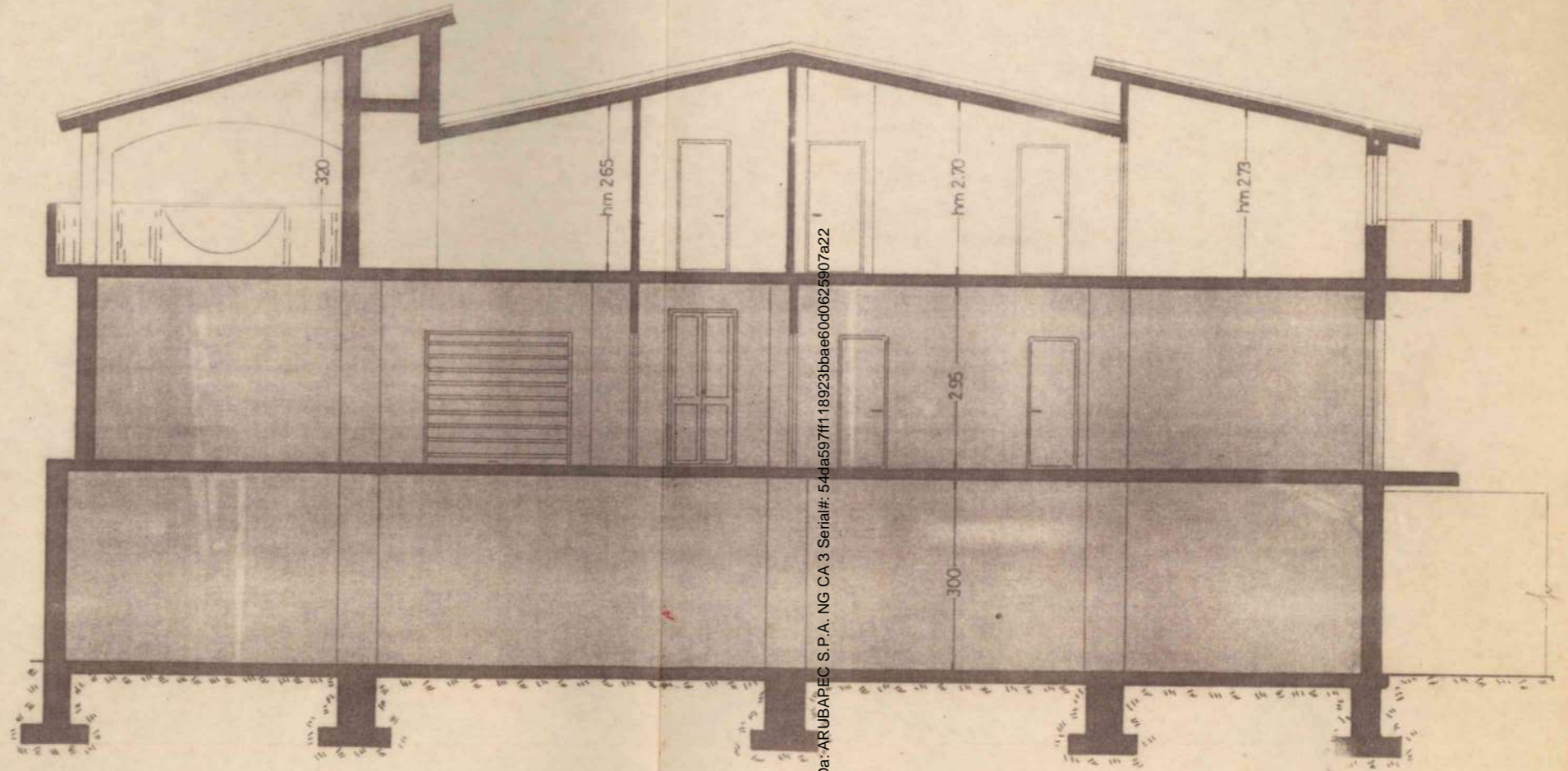

zona non soggetta  
all'intervento

Firmato Da: VACCARO MARIA CONCETTA Emesso Da: ARUBAPEC S.P.A. NG CA 3 Serial#: 54da597ff118923bbae60d0625907a22

