



COMUNE DI NOTO

UFFICIO TECNICO
D. P. 2-12-1981 N. 785

Registraz. N. 27

Diritto fisco L. _____

Segret. L. _____

Copia E. _____

Dir. Gen. E. 200-000

TOTALE E. _____

Nota, il 12/01/99

L'Espresso

COMUNE DI NOTO

PROVINCIA DI SIRACUSA
C.F. 00195880893

UFFICIO TECNICO

Prat. Ed. 2264/86 Registro Conc. 04/99 n° Rep. n°

CONCESSIONE EDILIZIA
IN SANATORIA
L. 47/85 e L.R. 37/85

IL SINDACO

Vista la Legge 28/1/1977, n° 10;
Vista la L.R. 27/12/78, n° 71;
Vista la Legge 28/02/1985, n° 47;
Vista la L.R. 10/8/85 n° 37;
Visto l'art.220 del T.U.LL.SS., approvato con R.D. 27/7/934,
n° 1265;
Vista la legge urbanistica 17/8/1942, n°1150 e successive mo-
dificazioni ed integrazioni;
Visto il Regolamento Edilizio Comunale vigente;
Visti gli strumenti urbanistici Comunali;
Vista la domanda presentata in data 06/9/1986 da [redacted]

Visti gli allegati elaborati progettuali redatti dal [redacted]
[redacted] per ottenere la concessione in sanatoria
per la sopraelevazione di una casa per abitazione in Noto
C/da Falconara-Guardiola sul terreno riportato in catasto al
foglio 317 part. 303;
Accertato che l'istanza di sanatoria è stata presentata entro
i termini fissati;
Visto l'atto proprietà;
Visto il parere FAVOREVOLE espresso dall'Ufficio Tecnico in
data 12/01/1999;
Visto il parere favorevole a condizione espresso dall'Uffi-
ciale Sanitario in data 16/11/1998 e che si allega alla pre-
sente concessione per farne parte integrante;
Vista la nota n° 52 del 11/01/1999 della Soprintendenza ai
BB.CC.AA. di Siracusa la quale esprime parere favorevole a
condizione e che si allega in copia alla presente concessione
per farne parte integrante;
Visto il certificato di idoneità statica redatto dal [redacted]
[redacted] in data 12/06/1994.

Visto che il totale dell'oblazione ammonta a £.2.029.000 (di-
consi lire duemilioneventinove mila) pagata nel seguente modo:
£. 583.000 con versamento postale n° 142 del 05/09/86;
£. 603.000 con versamento postale n° 841 del 02/01/87;
£. 613.000 con versamento postale n° 566 del 03/03/87;
£. 541.330 con versamento postale n° 575 del 11/11/98.

Vista la somma di £. 130.370 relativa agli oneri concessori pagata con versamento postale n° 577 del 11/11/1998.

R I L A S C I A

Alla Ditta [redacted] la Concessione Edilizia in Sanatoria per la regolarizzazione dei lavori in premessa specificati ed illustrati nel progetto allegato facente parte integrante del presente atto a condizione che prima del rilascio del certificato di abitabilità, si attenga alla Legge Regionale 27/86 e Legge 319/76 adempiendo alle prescrizioni Igiene-sanitarie.

Alla presente concessione si allega, in restituzione, copia del progetto approvato in sanatoria, vistato in ciascun documento che lo compone, facendo presente che il comune resta esonerato da qualsiasi responsabilità verso i proprietari contigui e verso altre persone, dei quali sono salvi e rispettati eventuali diritti ed azioni in sede amministrativa e giudiziaria.

Noto, li 14 GEN. 1999



Handwritten signature



p. IL SINDACO
L'Ass. AL'URBANISTICA

[redacted]

Handwritten signature



CERTIFICATO DI PUBBLICAZIONE

Il sottoscritto Segretario Comunale, su conforme relazione del messo, certifica che la presente concessione ai sensi dell'art.37 L.R. 27/12/78 n° 71 è stata ^{in corso di pubblicazione} pubblicata all'Albo è Pretorio del Comune per giorni 15 con decorrenza dal.....

..... al

Dalla Residenza Municipale, li

IL SEGRETARIO COMUNALE

Handwritten signature

N O T I F I C A

Il sottoscritto [redacted], dipendente comunale

dichiara di avere oggi notificato la presente concessione,

mediante consegna a mani di [REDACTED], P.G. Prof. SR...

Nº. 40.32.66. del 5/2/71. Send. 5/11/2001.....

PER RICEVUTA

[REDACTED]

L'IMPIEGATO COMUNALE

[Handwritten Signature]



RILIEVO DI FABBRICATO IN SANATORIA

LEGGE N°47.85 - LEGGI REGIONALI N°37.85 E N°26.86

DESTINAZIONE: ABITAZIONE

DITTA: [REDACTED]

UBICAZIONE: C. DA FALCONARA - GUARDIOLA

DISEGNI RAPP. 1:100

TECNICO: [REDACTED]

[Handwritten signature]
[REDACTED]
[REDACTED]



AZIENDA UNITÀ SANITARIA LOCALE N. 8 - SR
UFFICIO IGIENE PUBBLICA - NOTO
Si esprime parere FAVOREVOLE alle condizioni indicate nell'allegato "conferma tecnico-sanitario" protocollate al n. 1693
Noto, li 6 NOV. 1998



Il Conducente Sanitario
[REDACTED]

*Allegato alla P.R. n. 204/99
del 14/1/99*

[Handwritten signature]



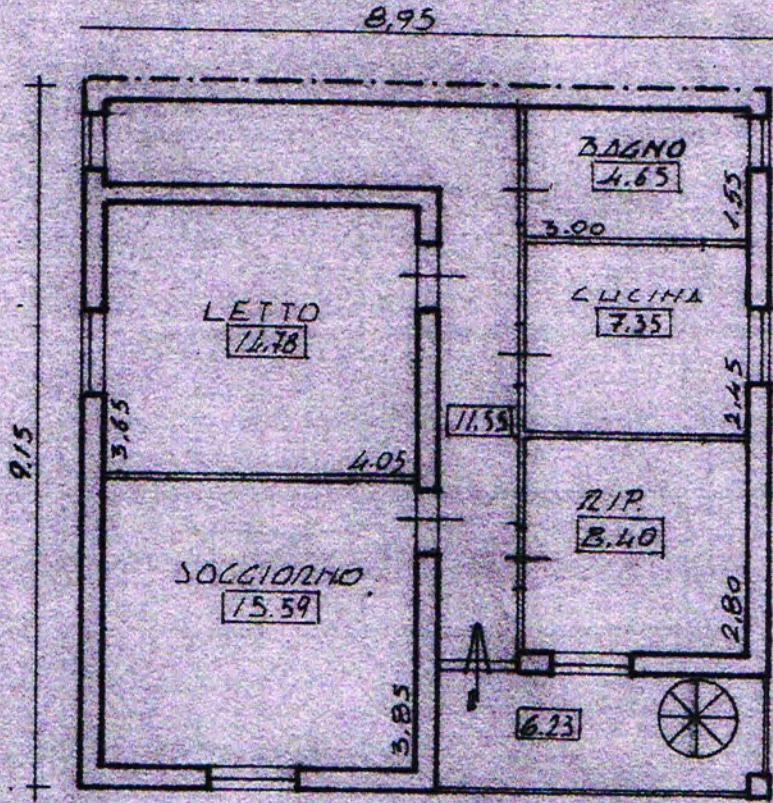

PIANO PRIMO
IN SANATORIA

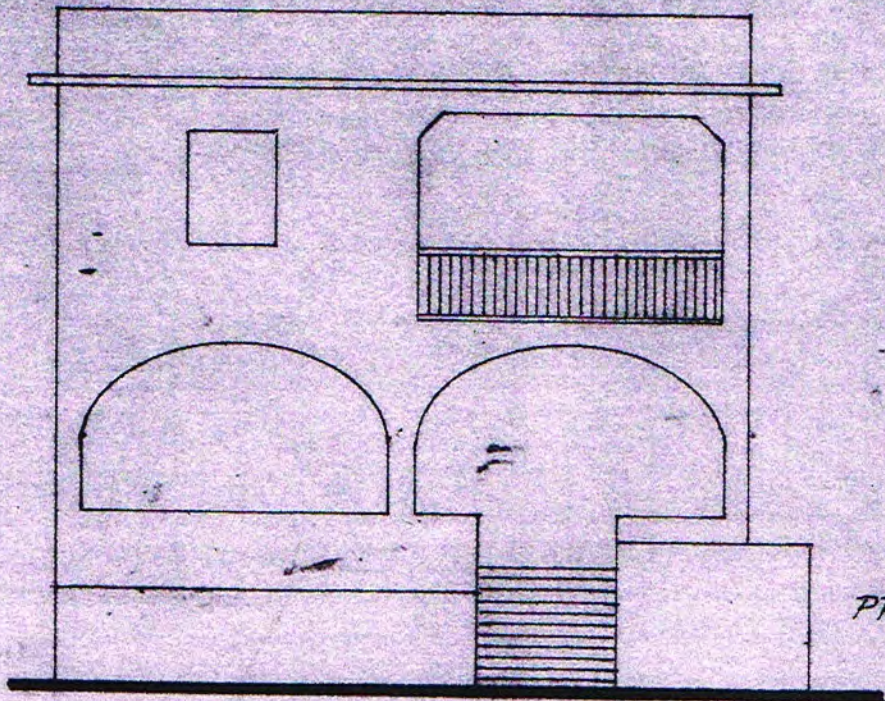

PROSPETTO EST