

MODULARIO
F. - Cat. S. T. - 315



MINISTERO DELLE FINANZE

DIREZIONE GENERALE DEL CATASTO E DEI SERVIZI TECNICI ERARIALI

NUOVO CATASTO EDILIZIO URBANO

(R. DECRETO-LEGGE 13 APRILE 1939, N. 652)

Lire
50

Planimetria dell'immobile situato nel Comune di SIRACUSA Via DEI FIORDALISI

Ditta [REDACTED]

Allegata una denominazione presentata all'Ufficio Tecnico Erariale di SIRACUSA



[REDACTED]

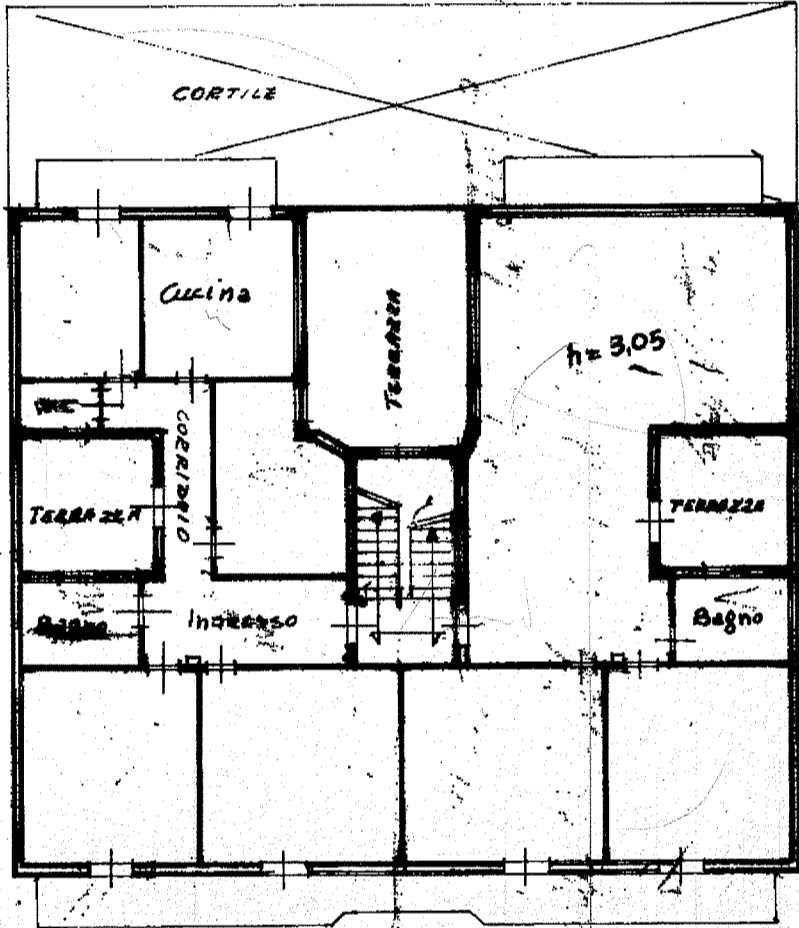

1497018

VIA DEI FIORDALISI 21

ORIENTAMENTO



SCALA DI 1.200

SPAZIO RISERVATO PER LE ANNOTAZIONI D'UFFICIO

DATA 29-11-79
PROT. N° 3828

[Handwritten notes]

Compilata dal GEOMETRA
(Titolo, nome e cognome del tecnico)
PAOLO BELLOMO

Iscritto all'Albo dei GEOMETRI
della Provincia di SIRACUSA

DATA 27-11-1978

Firma: [Signature]

I.P.A. OFFICINA C.V. ROMA

ti - Situazione al 01/03/2018 - Comune di SIRACUSA (1754) - < Foglio: 157 Particella: 1198 - Subalterno 3 >
ISL piano: 1;

MODULARIO
F. - Cat. S. T. - 315



MINISTERO DELLE FINANZE

MOD. B (Nuovo Catasto Edilizio Urbano)

DIREZIONE GENERALE DEL CATASTO E DEI SERVIZI TECNICI ERARIALI

Lire
50

NUOVO CATASTO EDILIZIO URBANO

(R. DECRETO-LEGGE 13 APRILE 1939, N. 659)

Planimetria dell'immobile situato nel Comune di SIRACUSA

VIA DEI FIORBALISI

Ditta [REDACTED]

Allegata alla dichiarazione presentata all'Ufficio Tecnico Erariale di SIRACUSA

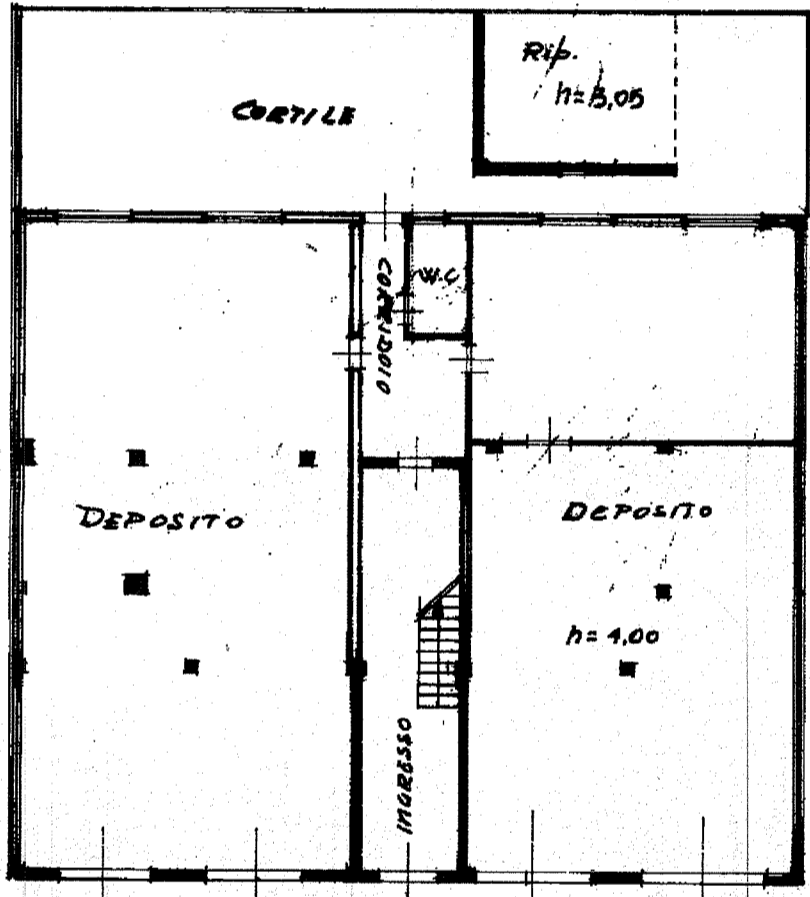

1497015
15 F 41202

VIA DEI FIORBALISI SN

ORIENTAMENTO

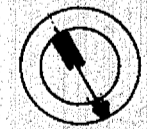

SCALA DI 1:200

SPAZIO RISERVATO PER LE ANNOTAZIONI D'UFFICIO

DATA 20-11-79
PROT. N° 3054

F157h plan 1138/1-2 plan 1202
1A

Compilata dal GEOMETRA
(Titolo, nome e cognome del tecnico)

PAOLO BELLONO

Iscritto all'Albo dei GEOMETRI
della Provincia di SIRACUSA

DATA 24-11-1989

Firma: [Signature]

URS-OFFICINA C.V. - ROMA

ii - Situazione al 01/03/2018 - Comune di SIRACUSA(1754) - < Foglio: 157 Particella: 1202 > - Sub: ISI piano: T,

Data: 01/03/2018 - n. SR0017049 - Richiedente CTU C/O TRIBUNALE DI SIRACUSA CANNARELLA CARMELA
Dichiarazione protocollo n. SR0115758 del 13/05/2012

Agenzia del Territorio
CATASTO FABBRICATI
Ufficio Provinciale di
Siracusa

Via Dei Fiordalisi (cassibile) civ. 15

Identificativi Catastali:

Sezione:

Foglio: 157

Particella: 1198

Subalterno: 4

Compilata da:
Trimarchi Antonino
Isoritto all'albo:
Geometri

Prov. Siracusa

N. 1522

Scheda n. 1 Scala 1:200

Catasto dei Fabbricati - Situazione al 01/03/2018 - Comune di SIRACUSA(1754) - <Foglio: 157 Particella: 1198 - Subalterno 4 >
VIA DEI FIORDALISI n. 15 piano: T;

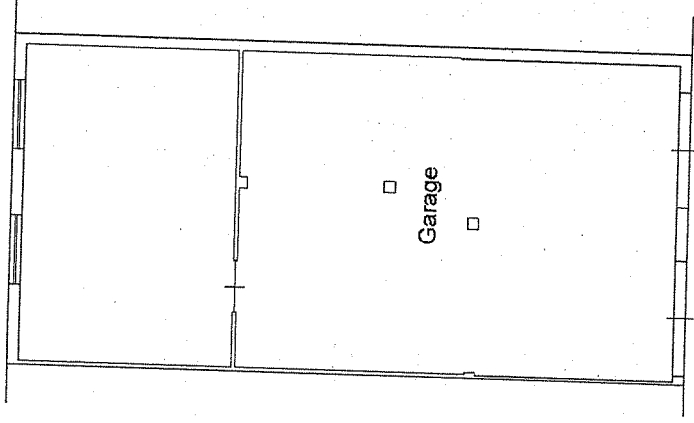

VIA DEI FIORDALISI

PIANTA PIANO TERRA

H=mt. 4,00



Nord

Ultima Planimetria in atti

Data: 01/03/2018 - n. SR0017049 - Richiedente CTU C/O TRIBUNALE DI SIRACUSA CANNARELLA CARMELA
Fasci: 1 - Formato di acq.: A4(210x297) - Fatt. di scala: 1:1

Data: 01/03/2018 - n. SR0017051 - Richiedente CTU C/O TRIBUNALE DI SIRACUSA CANNARELLA CARMELA
Dichiarazione protocollo n. SR0115758 del 13/06/2012
Planimetria di u.i.u. in Comune di Siracusa
Via Dei Fiordalisi (cassibile) civ. 19-21

Agenzia del Territorio
CATASTO FABBRICATI
Ufficio Provinciale di
Siracusa

Scheda n. 1 Scala 1:200

Identificativi Catastali:

Sezione:

Foglio: 157

Particella: 1198

Subalterno: 5

Compilata da:
Trimarchi Antonino

Iscritto all'albo:
Geometri

Prov. Siracusa

N. 1522

Catasto dei Fabbricati - Situazione al 01/03/2018 - Comune di SIRACUSA(1754) - <Foglio: 157/Particella: 1198 - Subalterno 5 >
Via DEI FIORDALISI n. 19 n. 21 piano: T3

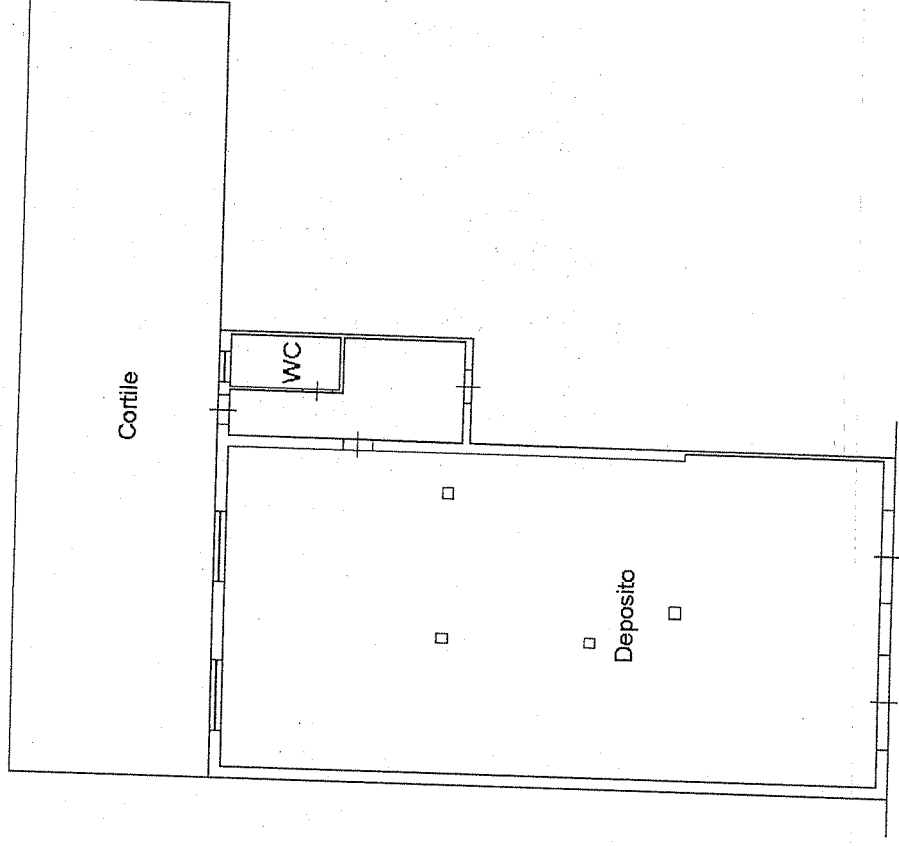

VIA DEI FIORDALISI

PIANTA PIANO TERRA

H=mt. 4,00



Nord

Ultima Planimetria in atti

Data: 01/03/2018 - n. SR0017051 - Richiedente CTU C/O TRIBUNALE DI SIRACUSA CANNARELLA CARMELA
Tot.schede: 1 - Formato di acq.: A4(210x297) - Fatt. di scala: 1:1

Data: 30/04/2018 - n. SR0032526 - Richiedente ARCH. CANNARELLA CARMELA - Ultima Planimetria in atti
Schema 1 di 1 - Formato di acq.: A3(297x420) - Patti di scala: 1:1

Agenzia del Territorio
CATASTO FABBRICATI
Ufficio provinciale di Siracusa

ELABORATO PLANIMETRICO	Compilato da: Trimarchi Antonino	Iscritto all'albo: Geometri	Prov. Siracusa	N. 1522
Comune di Siracusa	Sezione:	Foglio: 157	Particella: 1198	Protocollo n. SR0115758 del 13/06/2012
Dimostrazione grafica dei subalterni			Tipo Mappale n. del	Scala 1 : 200

PIANO TERRA

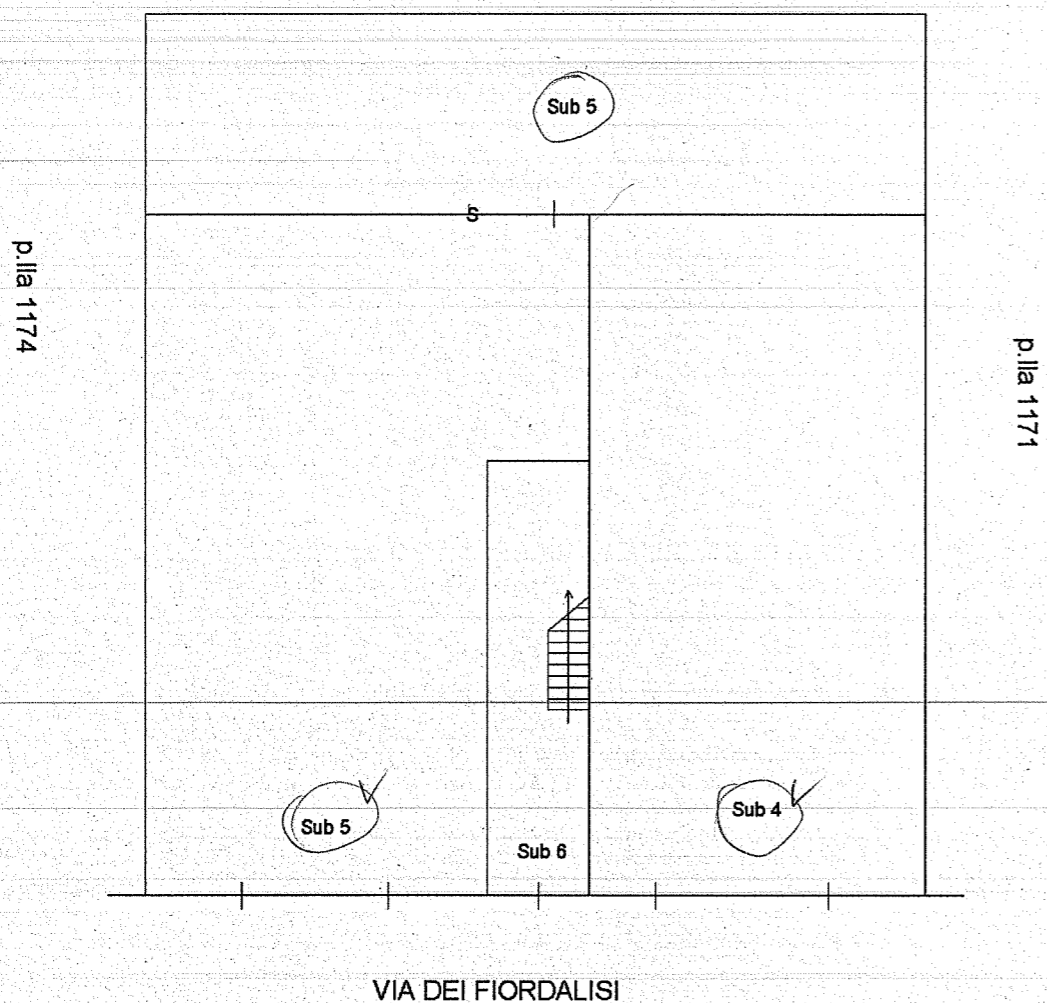

PIANO PRIMO

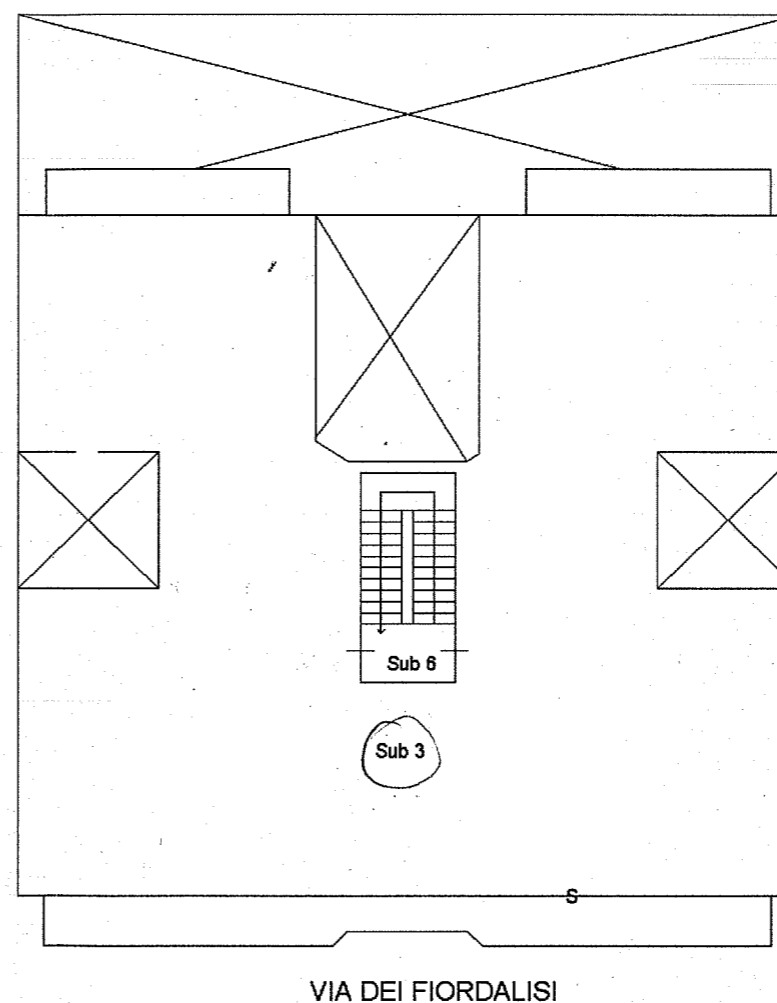

Nord

Data: 30/04/2018 - n. SR0032526 - Richiedente ARCH. CANNARELLA CARMELA - Ultima Planimetria in atti