

Agenzia del Territorio
CATASTO FABBRICATI
Ufficio provinciale di
Siracusa

Scala 1: 200

Dichiarazione protocollo n. SR0181200 del 14/10/2010
Planimetria di u.i.u. in Comune di Siracusa
Via Luciano Rinaldi
civ. SN

Identificativi Catastali:
Sezione:
Foglio: 160
Particella: 1724
Subalterno: 19

Compilata da:
Trimarchi Antonino
Iscritto all'albo:
Geometri
Prov. Siracusa
N. 1522

PIANTA PIANO TERRA

VIA L. RINALDI

VIA NAZIONALE

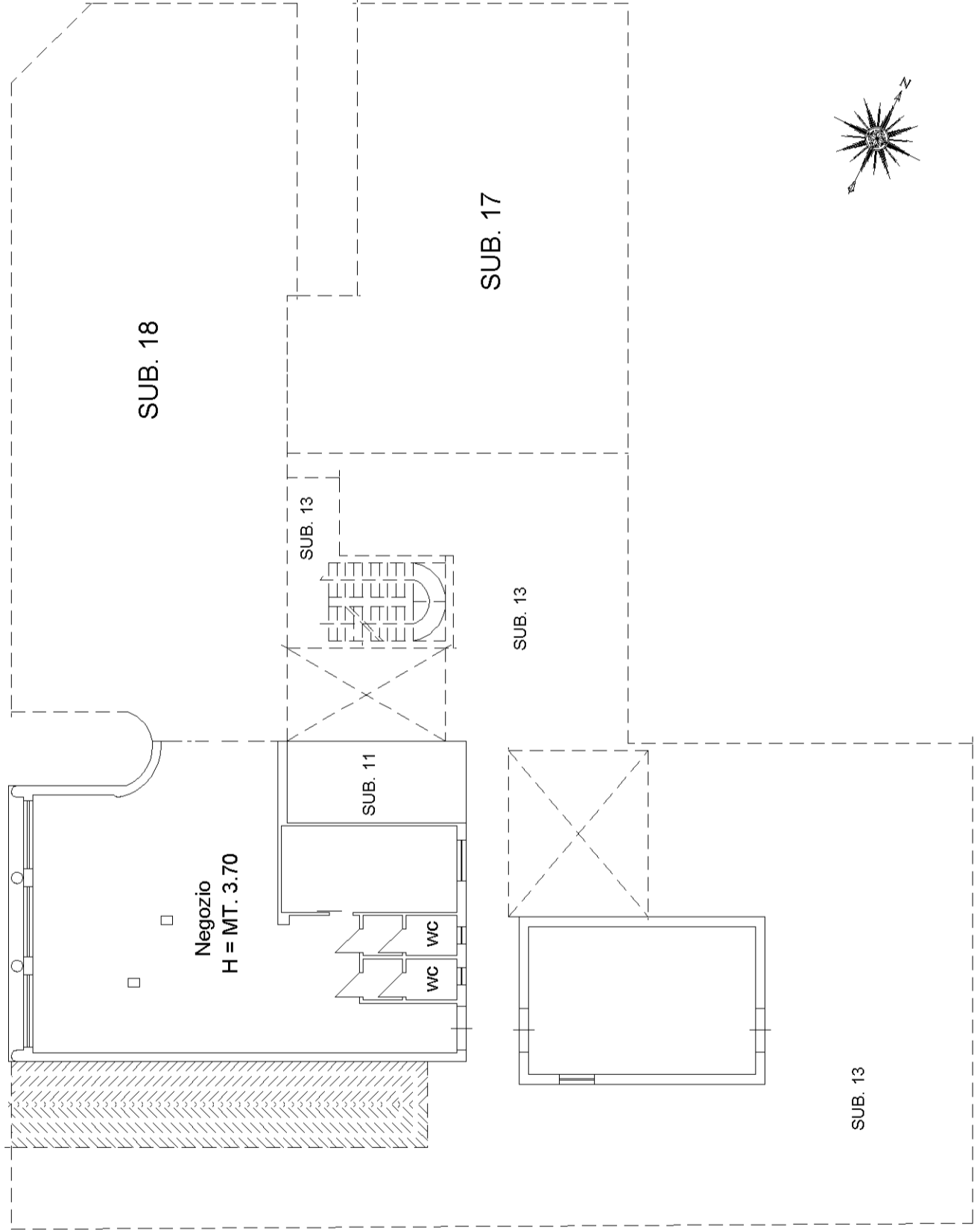

Agenzia del Territorio
CATASTO FABBRICATI
Ufficio provinciale di
Siracusa

Scala 1: 200

Dichiarazione protocollo n. SR0181185 del 14/10/2010
Planimetria di u.i.u. in Comune di Siracusa
Via Nazionale (cassibile) civ. 71A

Identificativi Catastali:
Sezione:
Foglio: 160
Particella: 1724
Subalterno: 18

Compilata da:
Trimarchi Antonino
Iscritto all'albo:
Geometri
Prov. Siracusa N. 1522

PIANTA PIANO TERRA

VIA L. RINALDI

VIA NAZIONALE

