

ELABORATO FOTOGRAFICO: Appartamento sito in Augusta (SR) Via Aldo Moro n°21, piano 2°



Foto 1: Aerofoto, con indicazione palazzina di cui fa parte l'immobile oggetto di stima.



Foto 2: Vista della palazzina di cui fa parte l'appartamento pignorato. Il riquadro in rosso la porzione di appartamento esposta ad EST oggetto di pignoramento.

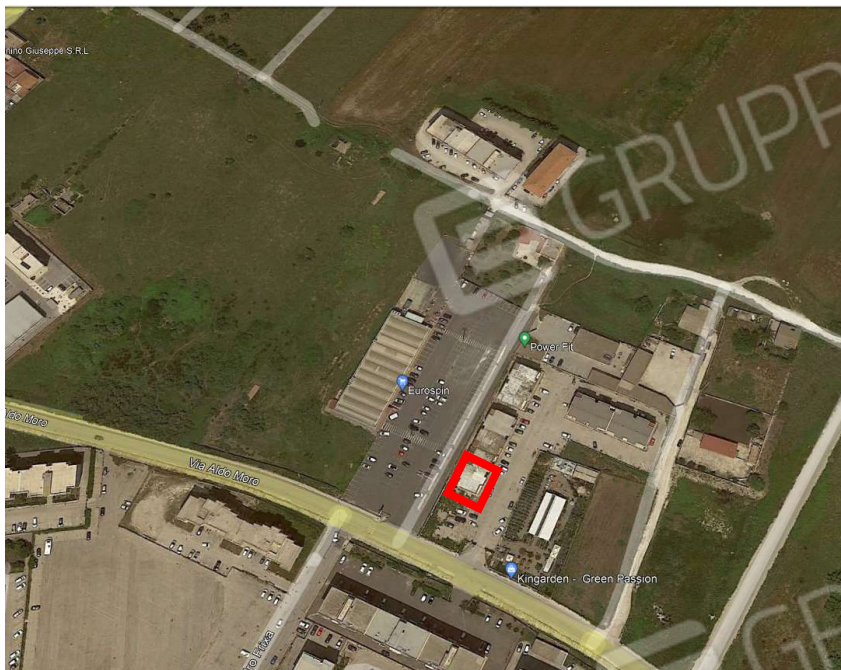

Foto 3: Vista del portone di ingresso comune.



Foto 4: Vista prospetto Sud della palazzina. Il riquadro in rosso la porzione di appartamento oggetto di pignoramento.





Foto 5: Vista prospetto Sud-Ovest della palazzina, la freccia indica la copertura del terrazzino realizzata in assenza di provvedimenti autorizzativi.



Foto 6: Vista ingresso -soggiorno.



Foto 7: Vista cucina.



Foto 9: Vista sala da pranzo



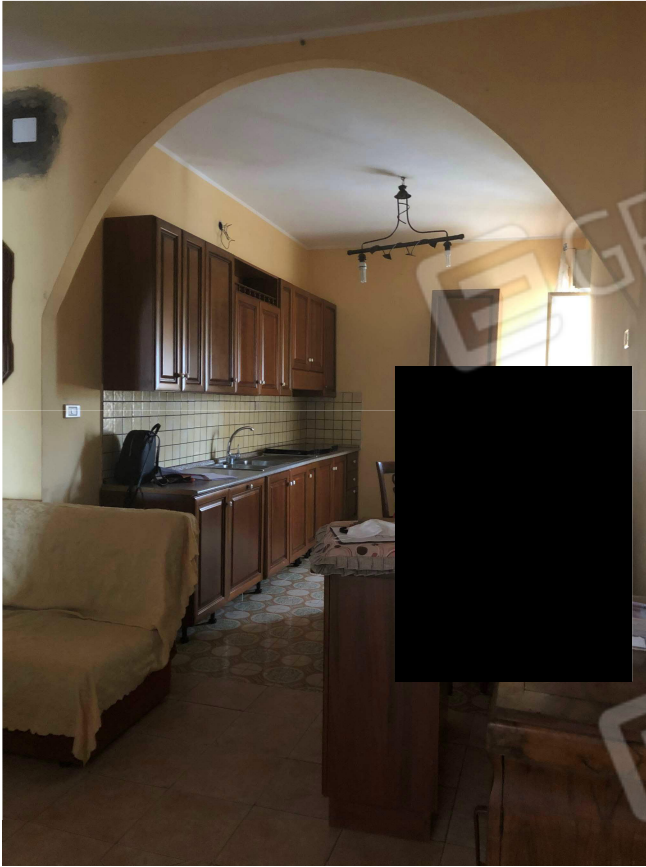

Foto 10: Vista camera matrimoniale



Foto 11: Vista cameretta



Foto 12: Vista w.c.



Foto 13: Vista terrazzino e lavanderia