

ALLEGATO FOTOGRAFICO
Consulenza Tecnica d'Ufficio

Esecuzione Immobiliare n° 194/2011 R.G. (riunita alla 404/2017)
Tribunale di Siracusa
Lotto unico – C/da Corridore Campana, Portopalo di C.P. (SR)

C.T.U. Dott. Agronomo
Carmelo SPERANZA
via Fazello, 194 - 96017 - Noto (SR)
Pec: c.speranza@conafpec.it
Telefono: 329-7122712



Foto 1, 2 e 3 – Bene B (confini abitazione porzione nord del lotto).

ALLEGATO FOTOGRAFICO
Consulenza Tecnica d'Ufficio

Esecuzione Immobiliare n° 194/2011 R.G. (riunita alla 404/2017)
Tribunale di Siracusa
Lotto unico – C/da Corridore Campana, Portopalo di C.P. (SR)

C.T.U. Dott. Agronomo
Carmelo SPERANZA
via Fazello, 194 - 96017 - Noto (SR)
Pec: c.speranza@conafpec.it
Telefono: 329-7122712



Foto 4 e 5 – Ingresso da veranda chiusa, lato ovest abitazione.



Foto 6 e 7 – Prospetto sud abitazione e particolari del lato ovest con chiusura della veranda.

ALLEGATO FOTOGRAFICO
Consulenza Tecnica d'Ufficio

Esecuzione Immobiliare n° 194/2011 R.G. (riunita alla 404/2017)
Tribunale di Siracusa
Lotto unico – C/da Corridore Campana, Portopalo di C.P. (SR)

C.T.U. Dott. Agronomo
Carmelo SPERANZA
via Fazello, 194 - 96017 - Noto (SR)
Pec: c.speranza@conafpec.it
Telefono: 329-7122712



Foto 8 – Veranda sud abitazione.

ALLEGATO FOTOGRAFICO
Consulenza Tecnica d'Ufficio

Esecuzione Immobiliare n° 194/2011 R.G. (riunita alla 404/2017)
Tribunale di Siracusa
Lotto unico – C/da Corridore Campana, Portopalo di C.P. (SR)

C.T.U. Dott. Agronomo
Carmelo SPERANZA
via Fazello, 194 - 96017 - Noto (SR)
Pec: c.speranza@conafpec.it
Telefono: 329-7122712



Foto 9 e 10 – Interno veranda chiusa.



Foto 11 e 12 – Veranda chiusa.



Foto 13 e 14 – Ampliamento abusivo della veranda e particolare del tetto.

ALLEGATO FOTOGRAFICO
Consulenza Tecnica d'Ufficio

Esecuzione Immobiliare n° 194/2011 R.G. (riunita alla 404/2017)
Tribunale di Siracusa
Lotto unico – C/da Corridore Campana, Portopalo di C.P. (SR)

C.T.U. Dott. Agronomo
Carmelo SPERANZA
via Fazello, 194 - 96017 - Noto (SR)
Pec: c.speranza@conafpec.it
Telefono: 329-7122712



Foto 15 e 16 – Cucina.

ALLEGATO FOTOGRAFICO
Consulenza Tecnica d'Ufficio

Esecuzione Immobiliare n° 194/2011 R.G. (riunita alla 404/2017)
Tribunale di Siracusa
Lotto unico – C/da Corridore Campana, Portopalo di C.P. (SR)

C.T.U. Dott. Agronomo
Carmelo SPERANZA
via Fazello, 194 - 96017 - Noto (SR)
Pec: c.speranza@conafpec.it
Telefono: 329-7122712



Foto 17, 18, 19 e 20 – Ingresso/disimpegno e camera da letto 1.

ALLEGATO FOTOGRAFICO
Consulenza Tecnica d'Ufficio

Esecuzione Immobiliare n° 194/2011 R.G. (riunita alla 404/2017)
Tribunale di Siracusa
Lotto unico – C/da Corridore Campana, Portopalo di C.P. (SR)

C.T.U. Dott. Agronomo
Carmelo SPERANZA
via Fazello, 194 - 96017 - Noto (SR)
Pec: c.speranza@conafpec.it
Telefono: 329-7122712



Foto 21, 22 e 23 – Bagno.

ALLEGATO FOTOGRAFICO
Consulenza Tecnica d'Ufficio

Esecuzione Immobiliare n° 194/2011 R.G. (riunita alla 404/2017)
Tribunale di Siracusa
Lotto unico – C/da Corridore Campana, Portopalo di C.P. (SR)

C.T.U. Dott. Agronomo
Carmelo SPERANZA
via Fazello, 194 - 96017 - Noto (SR)
Pec: c.speranza@conafpec.it
Telefono: 329-7122712



Foto 24, 25 e 26 – Camera da letto 2 e ripostiglio.

ALLEGATO FOTOGRAFICO
Consulenza Tecnica d'Ufficio

Esecuzione Immobiliare n° 194/2011 R.G. (riunita alla 404/2017)
Tribunale di Siracusa
Lotto unico – C/da Corridore Campana, Portopalo di C.P. (SR)

C.T.U. Dott. Agronomo
Carmelo SPERANZA
via Fazello, 194 - 96017 - Noto (SR)
Pec: c.speranza@conafpec.it
Telefono: 329-7122712



Foto 27, 28 e 29 – Bene C (tettoia).

ALLEGATO FOTOGRAFICO
Consulenza Tecnica d'Ufficio

Esecuzione Immobiliare n° 194/2011 R.G. (riunita alla 404/2017)
Tribunale di Siracusa
Lotto unico – C/da Corridore Campana, Portopalo di C.P. (SR)

C.T.U. Dott. Agronomo
Carmelo SPERANZA
via Fazello, 194 - 96017 - Noto (SR)
Pec: c.speranza@conafpec.it
Telefono: 329-7122712



Foto 30 e 31 – Bene A (terreno).

ALLEGATO FOTOGRAFICO
Consulenza Tecnica d'Ufficio

Esecuzione Immobiliare n° 194/2011 R.G. (riunita alla 404/2017)
Tribunale di Siracusa
Lotto unico – C/da Corridore Campana, Portopalo di C.P. (SR)

C.T.U. Dott. Agronomo
Carmelo SPERANZA
via Fazello, 194 - 96017 - Noto (SR)
Pec: c.speranza@conafpec.it
Telefono: 329-7122712



Foto 32 e 33 – Bene A (terreno con strutture precarie abusive).



Foto 34 e 35 – Bene A (terreno con strutture precarie abusive).

ALLEGATO FOTOGRAFICO
Consulenza Tecnica d'Ufficio

Esecuzione Immobiliare n° 194/2011 R.G. (riunita alla 404/2017)
Tribunale di Siracusa
Lotto unico – C/da Corridore Campana, Portopalo di C.P. (SR)

C.T.U. Dott. Agronomo
Carmelo SPERANZA
via Fazello, 194 - 96017 - Noto (SR)
Pec: c.speranza@conafpec.it
Telefono: 329-7122712



Foto 36 e 37 – Bene A (terreno agricolo).

ALLEGATO FOTOGRAFICO
Consulenza Tecnica d'Ufficio

Esecuzione Immobiliare n° 194/2011 R.G. (riunita alla 404/2017)
Tribunale di Siracusa
Lotto unico – C/da Corridore Campana, Portopalo di C.P. (SR)

C.T.U. Dott. Agronomo
Carmelo SPERANZA
via Fazello, 194 - 96017 - Noto (SR)
Pec: c.speranza@conafpec.it
Telefono: 329-7122712

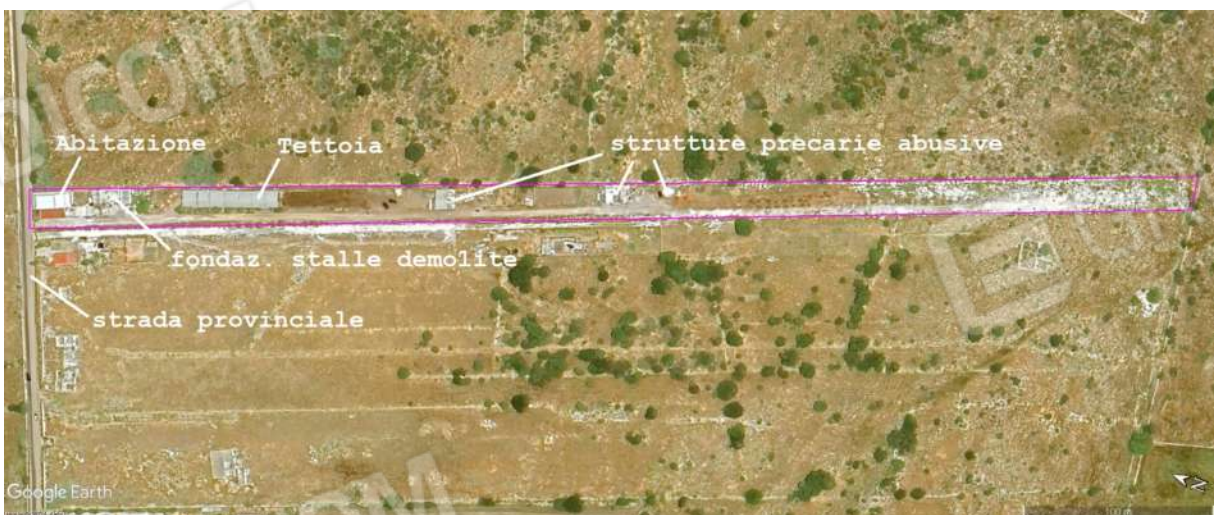

Foto 38, 39 e 40 – Ortofoto satellitari (Google Earth 2023).

