

MODULARIO
F. - Cat. S. T. - 386



MINISTERO DELLE FINANZE
DIREZIONE GENERALE DEL CATASTO E DEI SERVIZI TECNICI ERARIALI

Mod. A (Nuovo Catasto Edilizio Urbano)

Lire
100

NUOVO CATASTO EDILIZIO URBANO

(R. DECRETO LEGGE 13 APRILE 1939, N. 625)

Planimetria dell'immobile situato nel Comune di FLORIDIA Via L. VITT. VENETO 507/B/5
Ditta COOPERATIVA EDILIZIA "S. FULVIA" S.r.l.
Allegata alla dichiarazione presentata all'Ufficio Tecnico Erariale di SIRACUSA

PIANO TERZO

AREA CONDOMINIALE

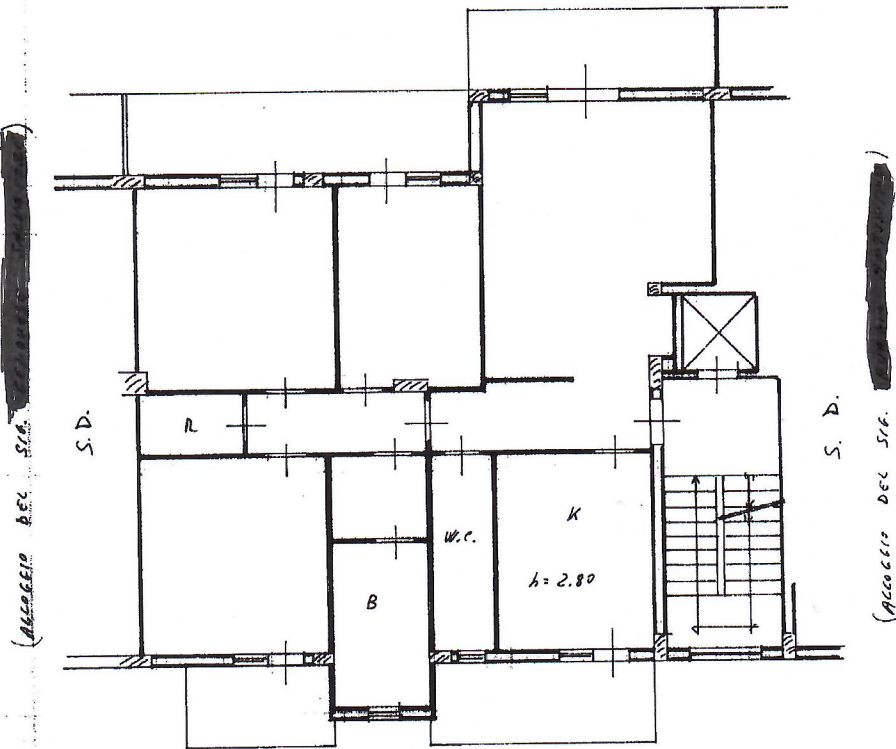

10 metri

AREA CONDOMINIALE

1722580



ORIENTAMENTO



SCALA DI 1:100

SPAZIO RISERVATO PER LE ANNOTAZIONI D'UFFICIO

DATA
PROT. N°

409

Compilata dal GEOM. SCARNA GIUSEPPE
Iscritto all'Albo dei GEOMETRI
della Provincia di SIRACUSA
Data 2/3/82

Firma: Geom. Scarina

Catasto dei Fabbricati - Situazione al 03/06/2014 - Comune di FLORIDIA (D636) - < Foglio: 19 - Particella: 1121 - Subalterno: 46 >
(SCALA) B (INTERNO) 5 n. 107, VIALE VITTORIO VENETO n. 107 piano: 3;

Ultima planimetria in atti