

**ALLEGATO 23:**

**PLANIMETRIA CATASTALE LOTTO “H”**

---

**Agenzia del Territorio  
CATASTO FABBRICATI  
Ufficio Provinciale di  
Siracusa**

Dichiarazione protocollo n. SR0092771 del 09/05/2008

Planimetria di u.i.u. in Comune di Melilli

Via Cairoli

civ. 15

Identificativi Catastali:

Sezione:

Foglio: 89

Particella: 1087

Subalterno: 7

Compilata da:

Messina Antonino

Iscritto all'albo:

Ingegneri

Prov. Siracusa

N. 380

Scheda n. 1

Scala 1:200

PIANO TERRA  
h=325cm.

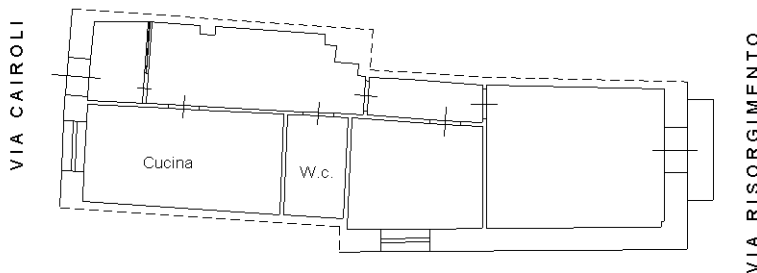

Catasto dei Fabbricati - Situazione al 03/12/2021 - Comune di MELILLI (F107) - < Foglio: 88 - Particella: 4174 - Subalterno: 7 >  
VIA CAIROLI n. 15 piano: T;

Ultima planimetria in atti