

Agenzia delle Entrate
CATASTO FABBRICATI
Ufficio Provinciale di
Siracusa

Dichiarazione protocollo n. SR0063562 del 09/08/2016

Planimetria di u.i.u. in Comune di Lentini

Via Santa Croce

civ. 24-26

Identificativi Catastali:

Sezione:

Foglio: 91

Particella: 6631

Subalterno: 5

Compilata da:

Iscritto all'albo:
Geometri

Prov. Siracusa

N. 01153

Scheda n. 1

Scala 1:200

PIANO TERRA

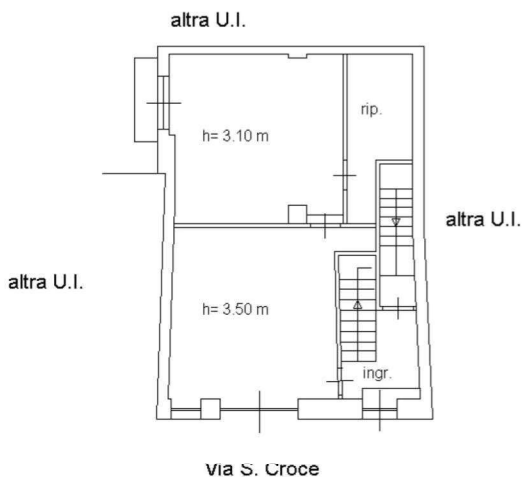

PIANO PRIMO
h= 3.10 m

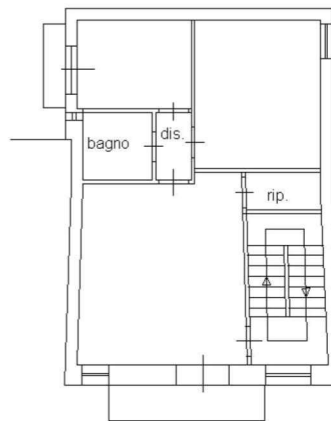

PIANO SECONDO
h= 3.10 m

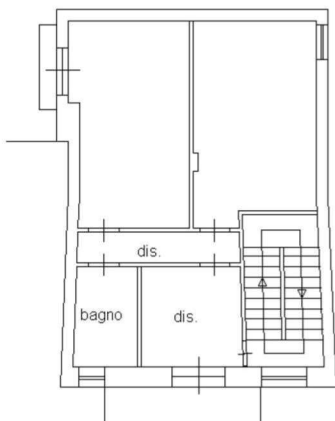

PIANO TERZO
h= 3.15 m

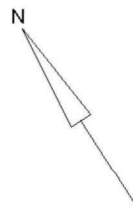
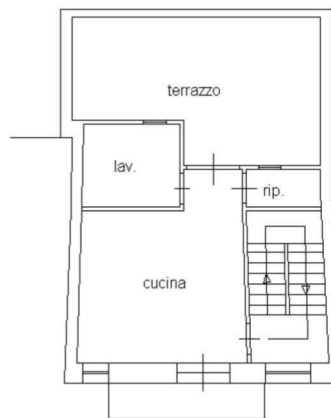

Ultima planimetria in atti

