

*Allegato 4: Rilievo planimetrico e dossier fotografico dell'immobile*







**Foto 1: Vista della palazzina sita nella Via Palmiro Togliatti n. 4 (prospetto principale)**



**Foto 2: Vista della palazzina sita nella Via Palmiro Togliatti n. 4 (prospetto laterale)**





**Foto 3: Vista della camera da letto matrimoniale al primo piano**



**Foto 4: Vista della cameretta (ex ripostiglio)**

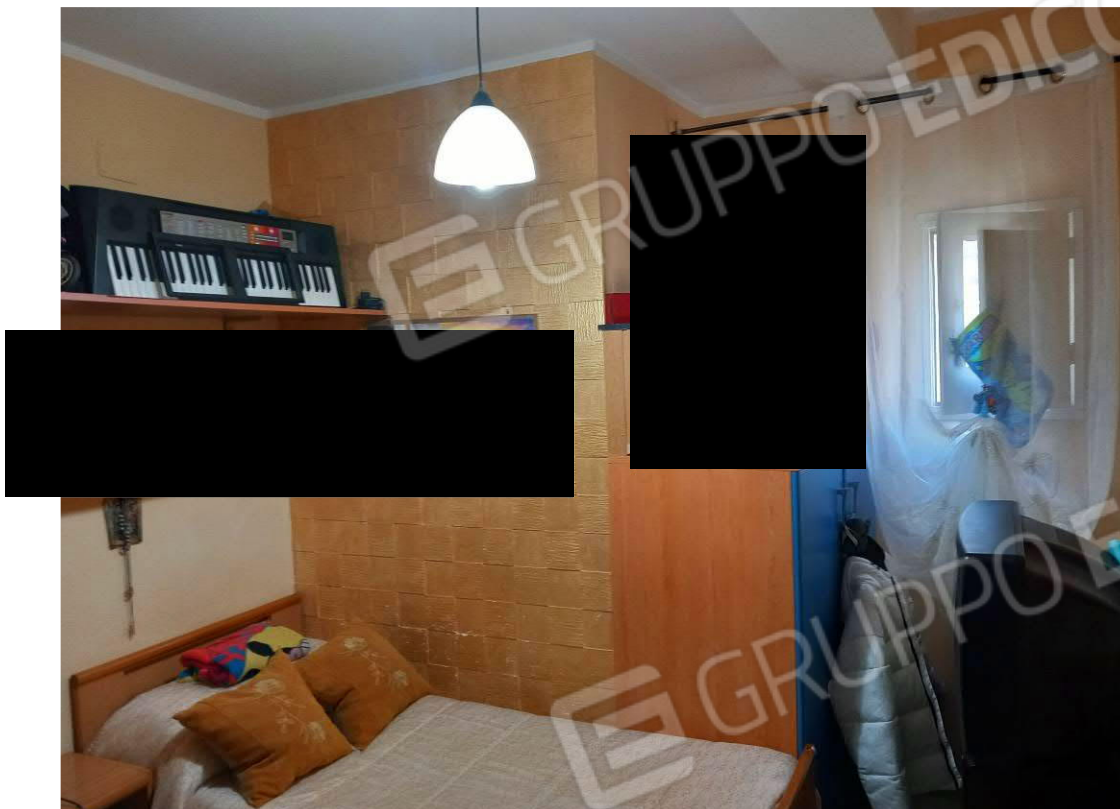

**Foto 5: Vista della seconda cameretta (ex ripostiglio)**



**Foto 6: Vista del vano scala**





*Foto 7: Vista del salone al secondo piano*



*Foto 8: Vista della cucina/soggiorno al secondo piano*