

TRIBUNALE DI SIRACUSA
RELAZIONE
DI CONSULENZA TECNICA D'UFFICIO
PROCEDIMENTO ESECUTIVO ISCRITTO AL N. 134/2019

ALLEGATO n° 6

LOTTO UNICO

DOCUMENTAZIONE FOTOGRAFICA,
PLANIMETRIE E VISURE CATASTALI,
COPIA ATTESTATO DI PRESTAZIONE ENERGETICA

Giudice: Dott.ssa Alessia Romeo

IL C.T.U.

(dott. ing. Andrea Borgia)

Siracusa, lì 30 Dicembre 2019

Ingresso pedonale via Giarre



Vista complesso edilizio



Vista complesso edilizio



Zona living

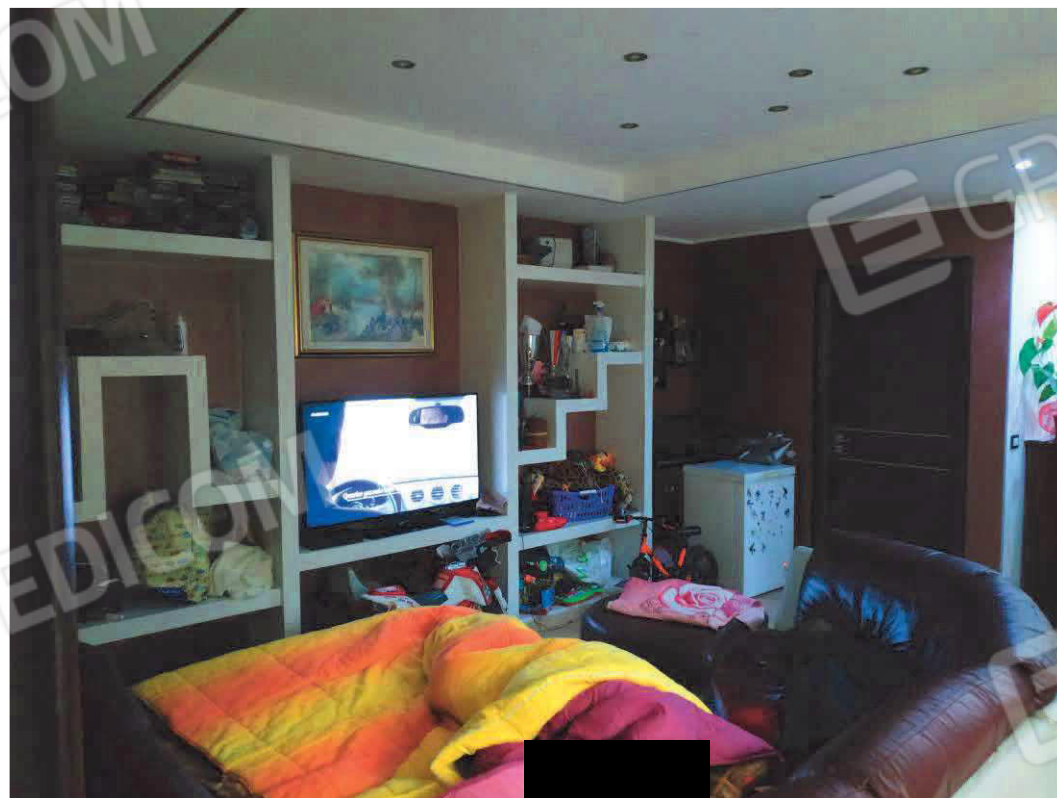

Cucina



Camera da letto ingresso living



Servizi igienici



Servizi igienici

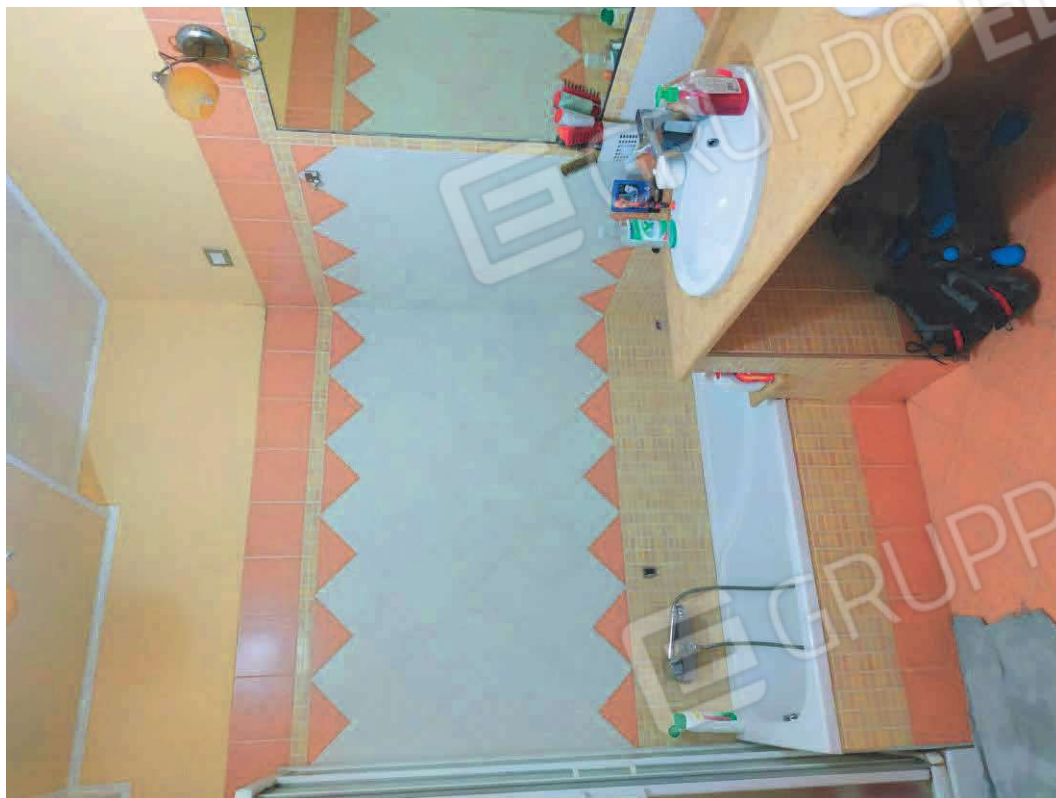

Camera da letto principale

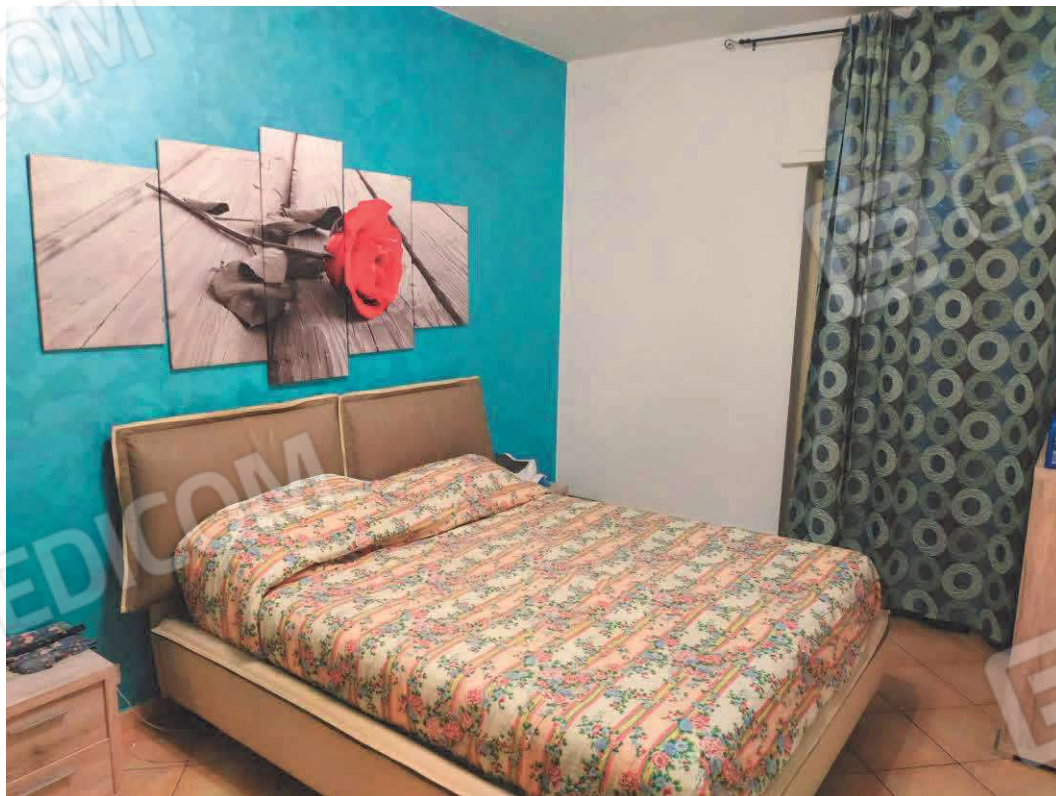

Camera da letto

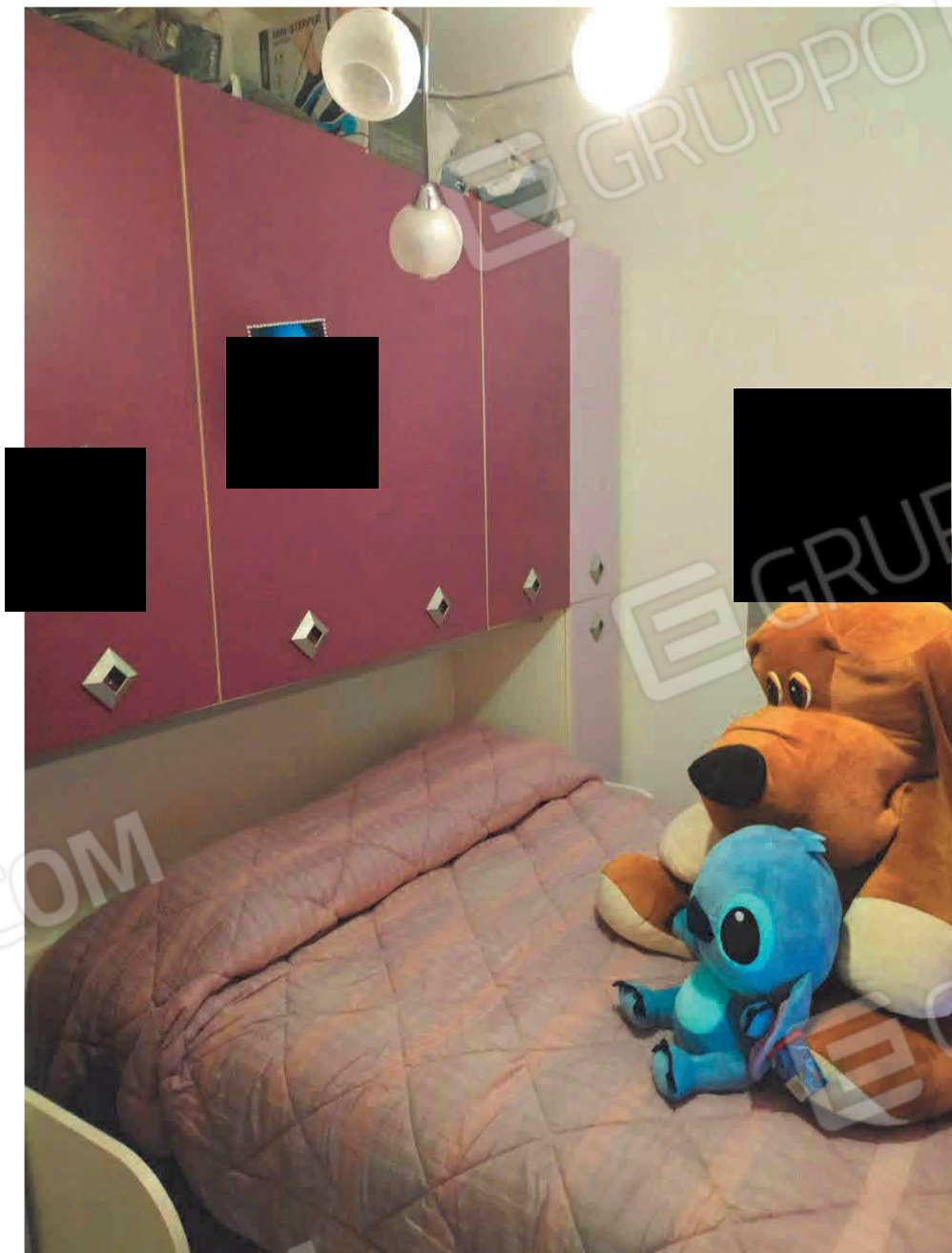

Ripostiglio esterno



Accesso cantinola



Cantinola



MODULARIO
F. - Cat. S. T. - 315



MINISTERO DELLE FINANZE
DIREZIONE GENERALE DEL CATASTO E DEI SERVIZI TECNICI ERARIALI
NUOVO CATASTO EDILIZIO URBANO

Mod. B (Nuovo Catasto Edilizio Urbano)

Lire
20

Planimetria dell'immobile situato nel Comune di SR

Via GIARRE N° 6 int.2

Allegata alla dichiarazione presentata all'Ufficio Tecnico Erariale di SR

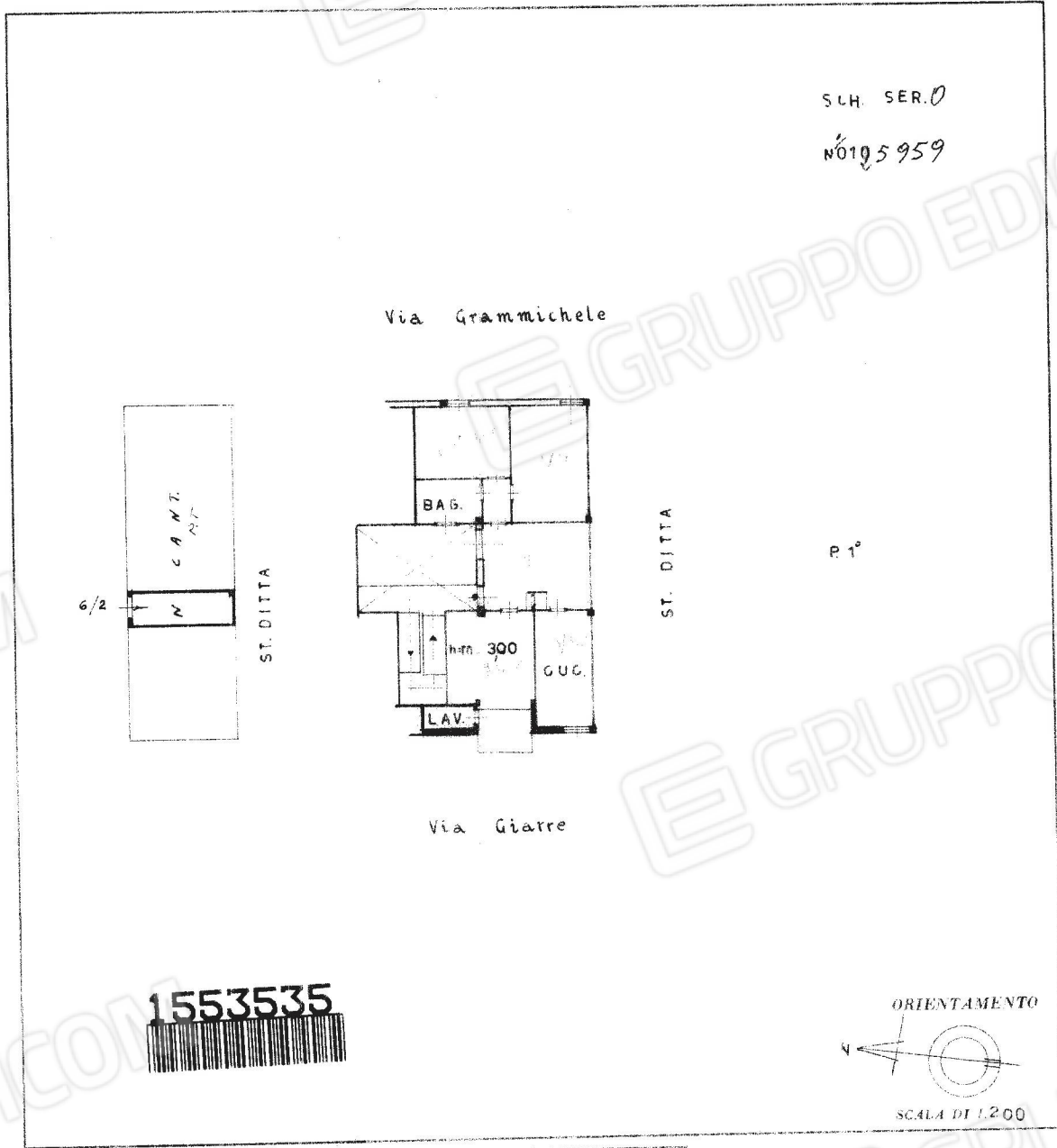

1553535

SPAZIO RISERVATO PER LE ANNOTAZIONI D'UFFICIO

DATA	
PROT. N°	

Compilata dal GEOM. SORANO MARIO
(Titolo, nome e cognome del tecnico)
 FUNZ. I.A.C.P. Di SR.
 Iscritto all'Albo...
 della Provincia di SR.
 DATA 27-XI-1968
 Firma *g. Montano*

Ultima planimetria in atti

Catasto dei Fabbricati - Situazione al 01/09/2020 - Comune di SIRACUSA (I754) - < Foglio: 30 - Particella: 1292 - Subalterno: 16 >
Firmato DA BOCCIA RITA Esperto al Catasto P.A. NG CA 3 Serial#: 3678985b23f9ec246448fa8db05118ba

