

**Agenzia del Territorio  
CATASTO FABBRICATI  
Ufficio Provinciale di  
Palermo**

Dichiarazione protocollo n. PA0293752 del 24/09/2004

Planimetria di u.i.u. in Comune di Altavilla Milicia

Contrada Serra Molinazzo

div. 19

Identificativi Catastali:

Sezione:

Foglio: 4

Particella: 982

Subalterno: 5

Compilata da:

Incognito Nicola

Iscritto all'albo:  
Geometri

Prov. Palermo

N. 1323

Scheda n. 1

Scala 1:200

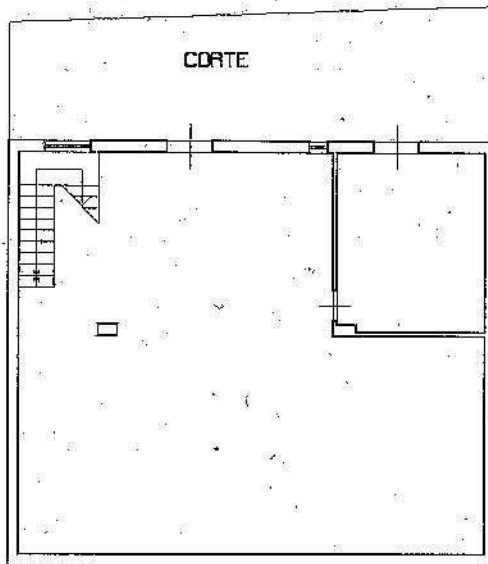

**PIANTA PIANO CANTINATO**

H = m. 3.80

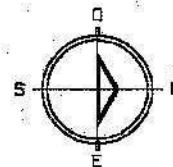

Catasto dei Fabbricati - Situazione al 03/07/2019 - Comune di ALTAVILLA MILICIA (A.229) - < Foglio: 4 Particella: 982 - Subalterno 1 > Immobile graffiato  
CONTRADA SOTTOSECCA n. 21 piano: S1;



MINISTERO DELLE FINANZE  
DIREZIONE GENERALE DEL CATASTO E DEI SERVIZI TECNICI ERARIALI

Lire  
150

# NUOVO CATASTO EDILIZIO URBANO

(D. DECRETO-LEGGE 12 APRILE 1998, N. 66)

Planimetria dell'immobile situato nel Comune di ALTAVILLA MILICIA Via SERRA MOLINAZZO N°19

Ditta

Allegata alla dichiarazione presentata all'Ufficio Tecnico Erariale di PALESMO

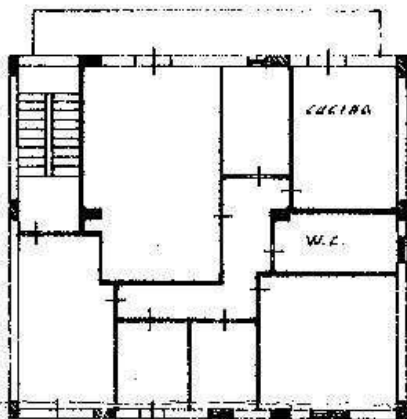

PIANO TERRA H = 2.90

1039670

Catasto dei fabbricati - Situazione al 03/07/2019 - Comune di ALTAVILLA MILICIA (A229) - < Foglio: 4 Particella: 982 - Subalterno 3 >  
CANTONE SOTTOSEPPA n. 19 piano: 1;

ORIENTAMENTO



SCALA DI 1:200

SPAZIO RISERVATO PER LE ANNOTAZIONI D'UFFICIO

DATA  
PROT. N°

Foglio n.  
MAPPALE 982  
SUBALTERNO 3

Compilata dal ARCHITETTO  
MAZARENO CICATELLO  
Iscritto all'Albo de ARCHITETTI  
della Provincia di PALESMO

DATA

Firma: Mazareno Cicatello

**Agenzia del Territorio**  
**CATASTO FABBRICATI**  
Ufficio Provinciale di  
**Palermo**

Dichiarazione protocollo n. PA0293752 del 24/09/2004

Planimetria di u.i.u. in Comune di Altavilla Milicia

Contrada Serra Molinazzo

civ. 19

Identificativi Catastali:

Sezione:

Foglio: 4

Particella: 982

Subalterno: 4

Compilata da:

Iscritto all'albo:

Geometri

Prov. Palermo

N. 1323

Scheda n. 1

Scala 1:200

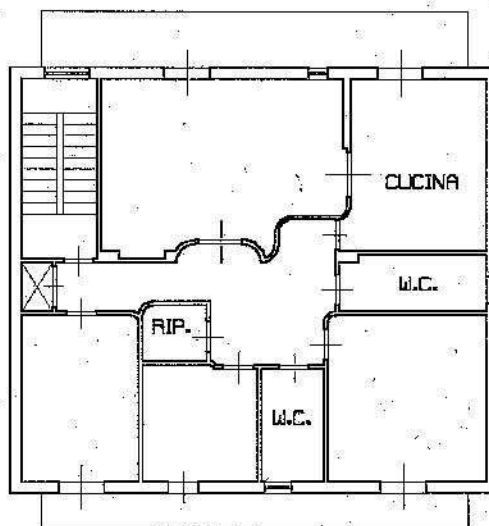

**PIANTA PIANO PRIMO**

H = ml. 3.00

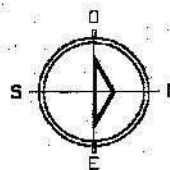

Catasto dei Fabbricati - Situazione al 03/07/2019 - Comune di ALTAVILLA MILICIA (A229) - < Foglio: 4 Particella: 982 - Subalterno 4 >  
CONTRADA SOTTOSERRA n. 21 piano: 1;

**Agenzia del Territorio  
CATASTO FABBRICATI  
Ufficio Provinciale di  
Palermo**

Dichiarazione protocollo n. PA0293752 del 24/09/2004	
Planimetria di u.i.u. in Comune di Altavilla Milicia	
Contrada Serra Molinazzo	civ. 19
Identificativi Catastali:	Compilata da:
Sezione:	Iscritto all'albo:
Foglio: 4	Geometri
Particella: 982	Prov. Palermo
Subalterno: 5	N. 1323

Scheda n. 1      Scala 1: 200

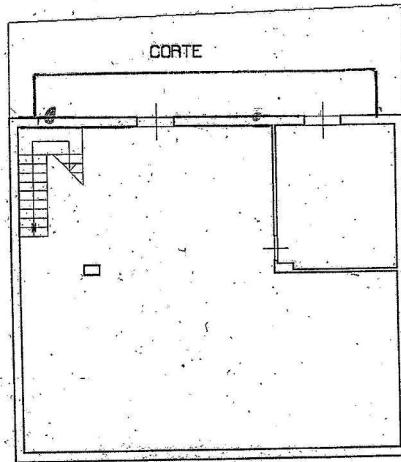

PIANTA PIANO CANTINATO

H = ml. 3,80

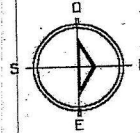

Catasto dei Fabbricati - Situazione al 03/07/2019 - Comune di ALTAVILLA MILICIA (A229) - < Foglio: 4 Particella: 982 - Subalterno 1 > Immobili graffiato  
CONTRADA SOTTOSERRA n. 21 piano: 51

**Agenzia del Territorio**  
**CATASTO FABBRICATI**  
Ufficio Provinciale di  
**Palermo**

Dichiarazione protocollo n. PA0293752 del. 24/09/2004  
Planimetria di u.i.u. in Comune di Altavilla Milicia  
Contrada Serra Molinazzo

civ. 19

Identificativi Catastali:

Sezione:  
Foglio: 4  
Particella: 982  
Subalterno: 4

Compilata da:

Iscritto all'albo:  
Geometri

Prov. Palermo

N. 1323

Scheda n. 1      Scala 1:200

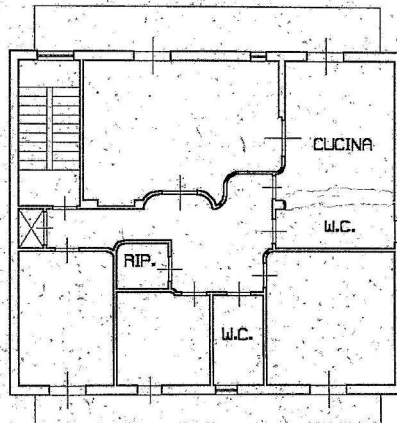

PIANTA PIANO PRIMO

H = ml. 3.00

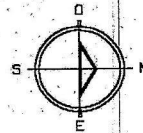

Catasto dei Fabbricati - Situazione al 03/07/2019 - Comune di ALTAVILLA MILICIA (A.229) - < Foglio: 4 Particella: 982 - Subalterno 4 >  
CONTRADA SOTTOSERRA n. 21 piano: 1.