

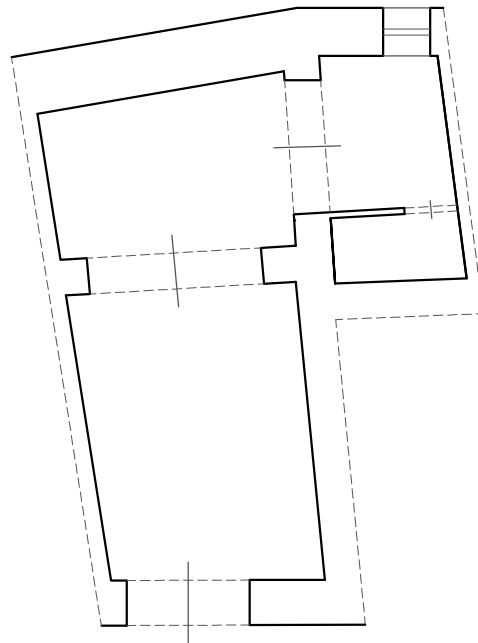

- TRIBUNALE DI TERMINI IMERESE -
- SEZIONE ESECUZIONI IMMOBILIARI -
- R. G. Es. n. 255/2017 - G.E. Dott.ssa Giovanna Debernardi -
- Arch. Anna Graziano -



Progetto - Piano Terra

LEGENDA

-  Demolizione totale e/o parziale
-  Ricostruzione totale e/o parziale

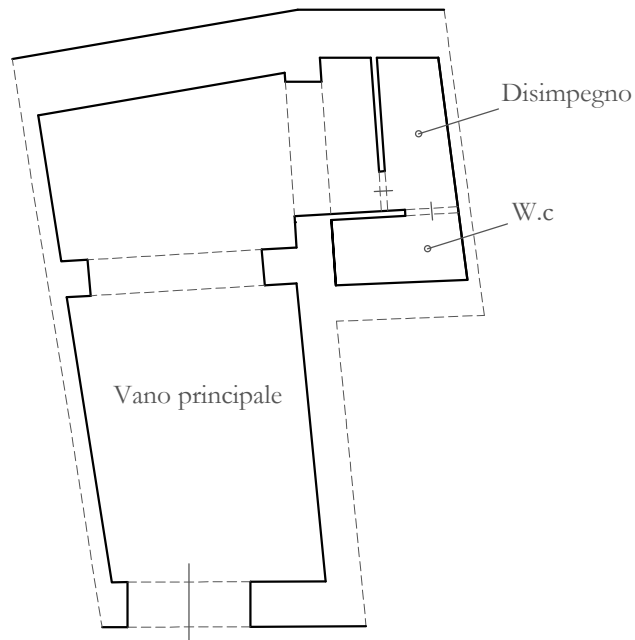

Rilievo - Piano Terra

Nella planimetria allegata alla Concessione in sanatoria sono indicate in rosso le demolizioni effettuate rispetto allo stato dei luoghi, mentre nella planimetria dello stato di fatto rilevato si riportano in giallo le ricostruzioni, le nuove aperture e gli aumenti volumetrici.

Difformità progettuali Lotto Unico. Unità immobiliare sita in Petralia Sottana, Corso Paolo Agliata n. 4, piano T.