

**Agenzia del Territorio
CATASTO FABBRICATI
Ufficio Provinciale di
Palermo**

Dichiarazione protocollo n. PA0461296 del 16/10/2008

Planimetria di u.i.u. in Comune di Misilmeri

Via Nazionale

civ. 102/E

Identificativi Catastali:

Sezione:

Foglio: 2

Particella: 2294

Subalterno: 3

Compilata da:
Rotolo Albert

Iscritto all'albo:
Geometri

Prov. Palermo

N. 4177

Scheda n. 1

Scala 1:200

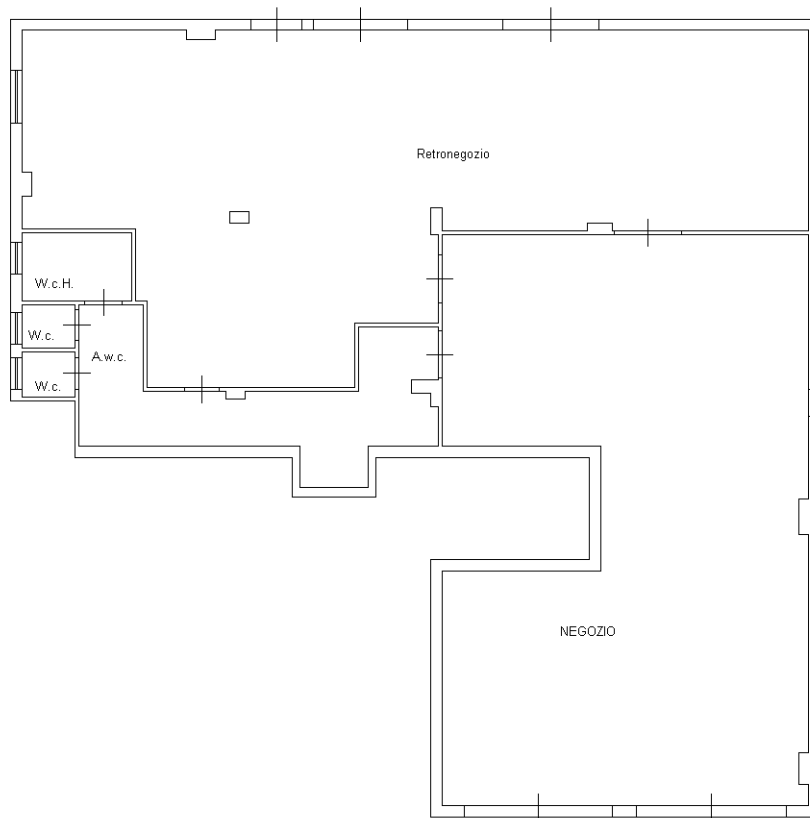

VIA NAZIONALE

PIANO TERRA

H = CM 330

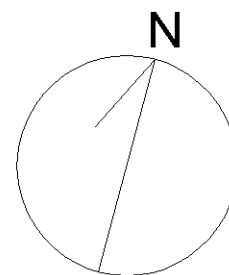

Ultima planimetria in atti

Catasto dei Fabbricati - Situazione al 06/02/2021 - Comune di MISILMERI (F246) - < Foglio: 2 - Particella: 2294 - Subalterno: 3 >
 Firmato DA: **BAUNWIZIONEZ** END402 16/02/2021 10:43:55
 Firmato DA: **BAUNWIZIONEZ** C S.P.A. NG CA 3 Serial#: 3257aa073a18c3ffda1e43c05f565b04f

