

**Agenzia del Territorio
CATASTO FABBRICATI
Ufficio Provinciale di
Palermo**

Dichiarazione protocollo n. 000141007 del 05/03/2003	
Planimetria di u.i.u. in Comune di Termini Imerese	
Contrada Impalastro civ. SNC	
Identificativi Catastali:	Compilata da:
Sezione:	Sciuto Antonino
Foglio: 22	Iscritto all'albo:
Particella: 887	Geometri
Subalterno:	Prov. Palermo N. 2037

Scheda n. 2 Scala 1:500

Sviluppo scala 1:500

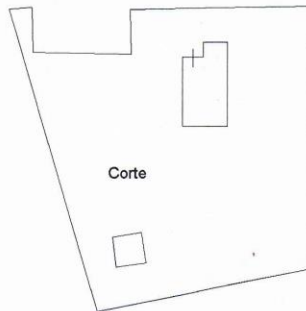

Corte

NORD

10 metri

0 > - Subalterno: 0 -> - Particella: 887 - Foglio: 22 - Comune di TERMINI IMERESE (LI12) -< - Contrada IMPALASTRO SNC piano: 1-1;