

INQUADRAMENTO

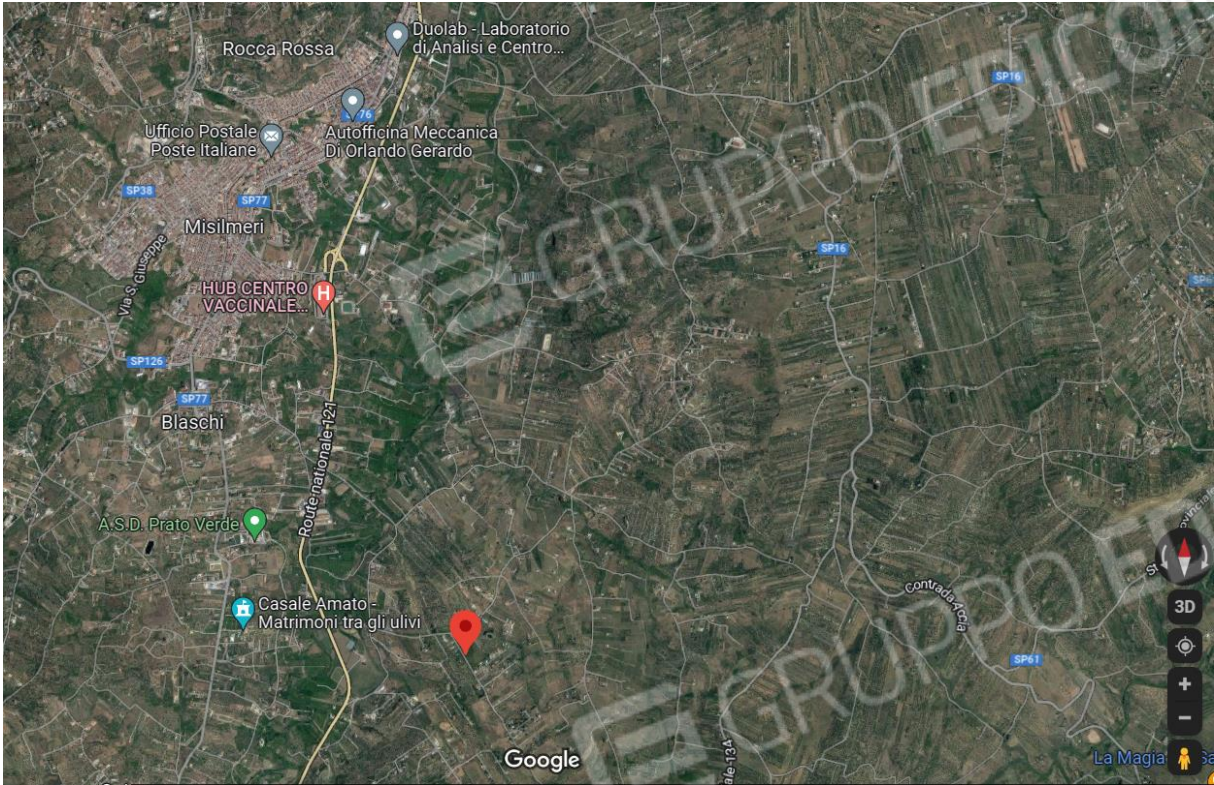

IMMOBILE DI CONTRADA FEOTTO N. 94, MISILMETI (PA) – PIANO TERRA
Identificato al N.C.E.U. di Misilmeri (PA) al Fig. 37 p.la 1041



Figura 1: Vista aerea dell'immobile sito in Contrada Feotto, 94 piano terra, Misilmeri (PA)



Figura 2: Vista aerea dell'immobile sito in Contrada Feotto, 94 piano terra, Misilmeri (PA)



Figura 3: Vista aerea dell'immobile oggetto di stima e del cancello d'ingresso

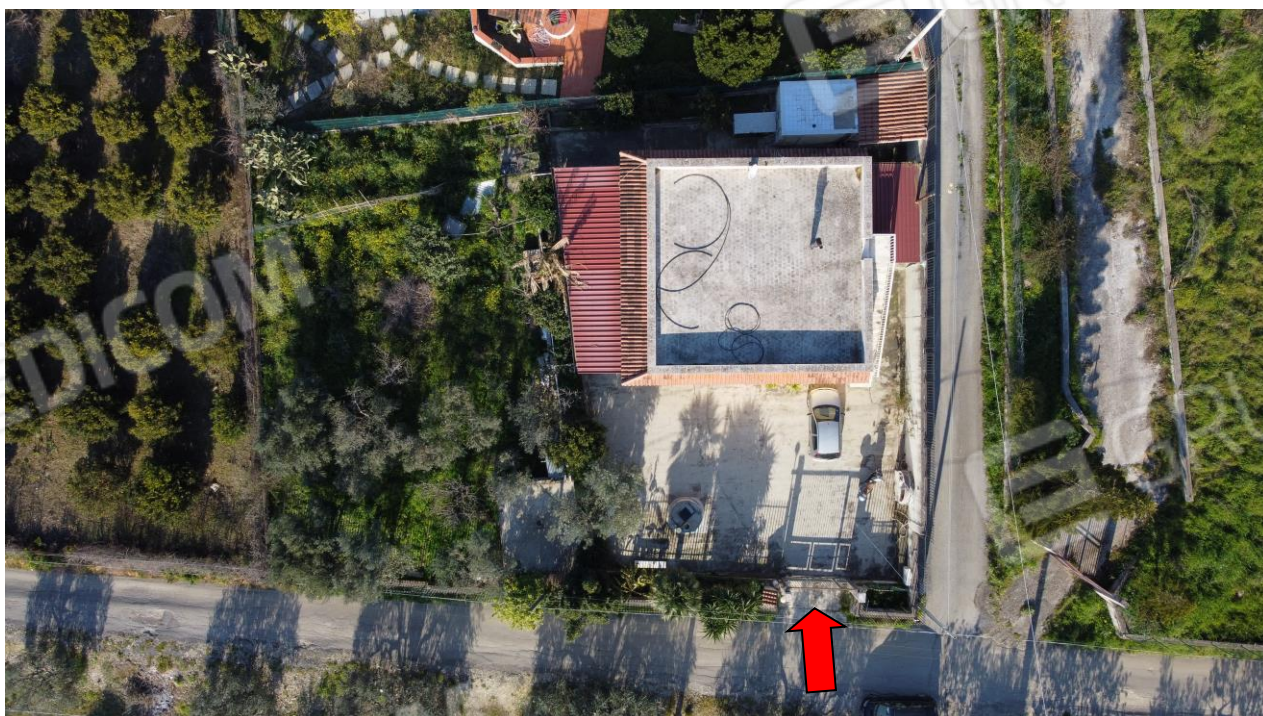

Figura 4: Vista della strada di accesso all'immobile

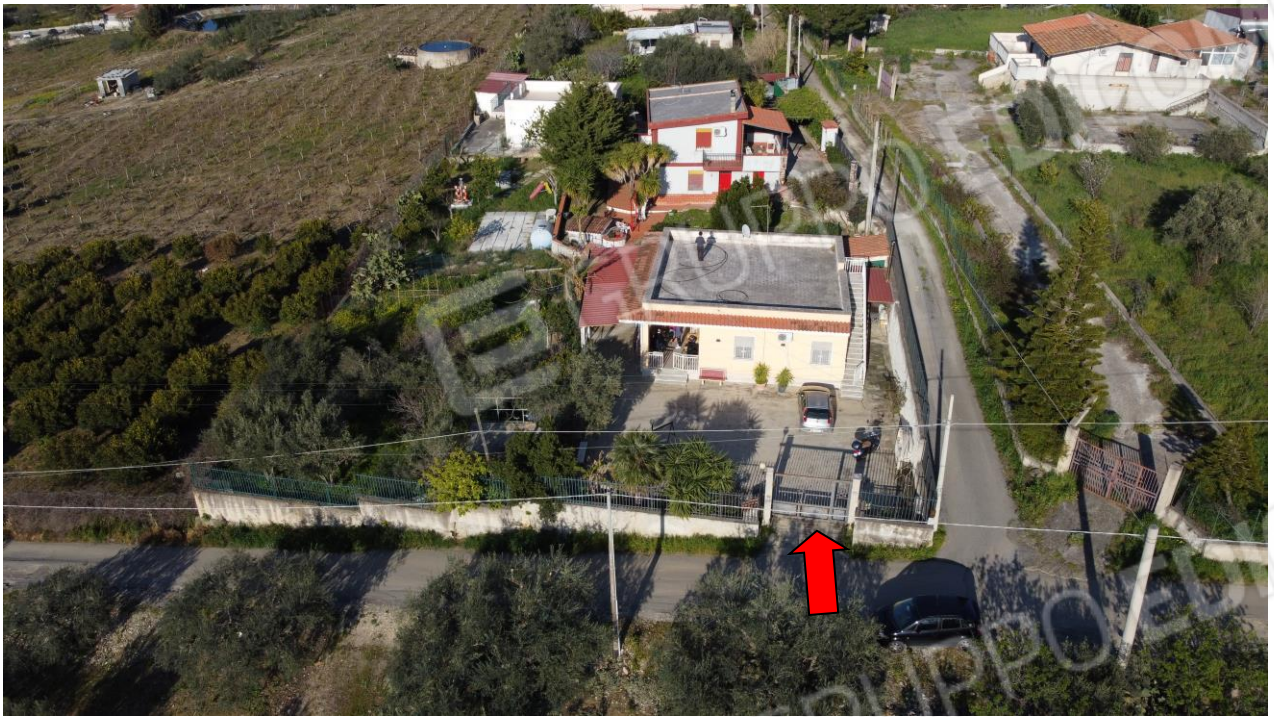

Figura 5: Vista del cancello di ingresso all'immobile

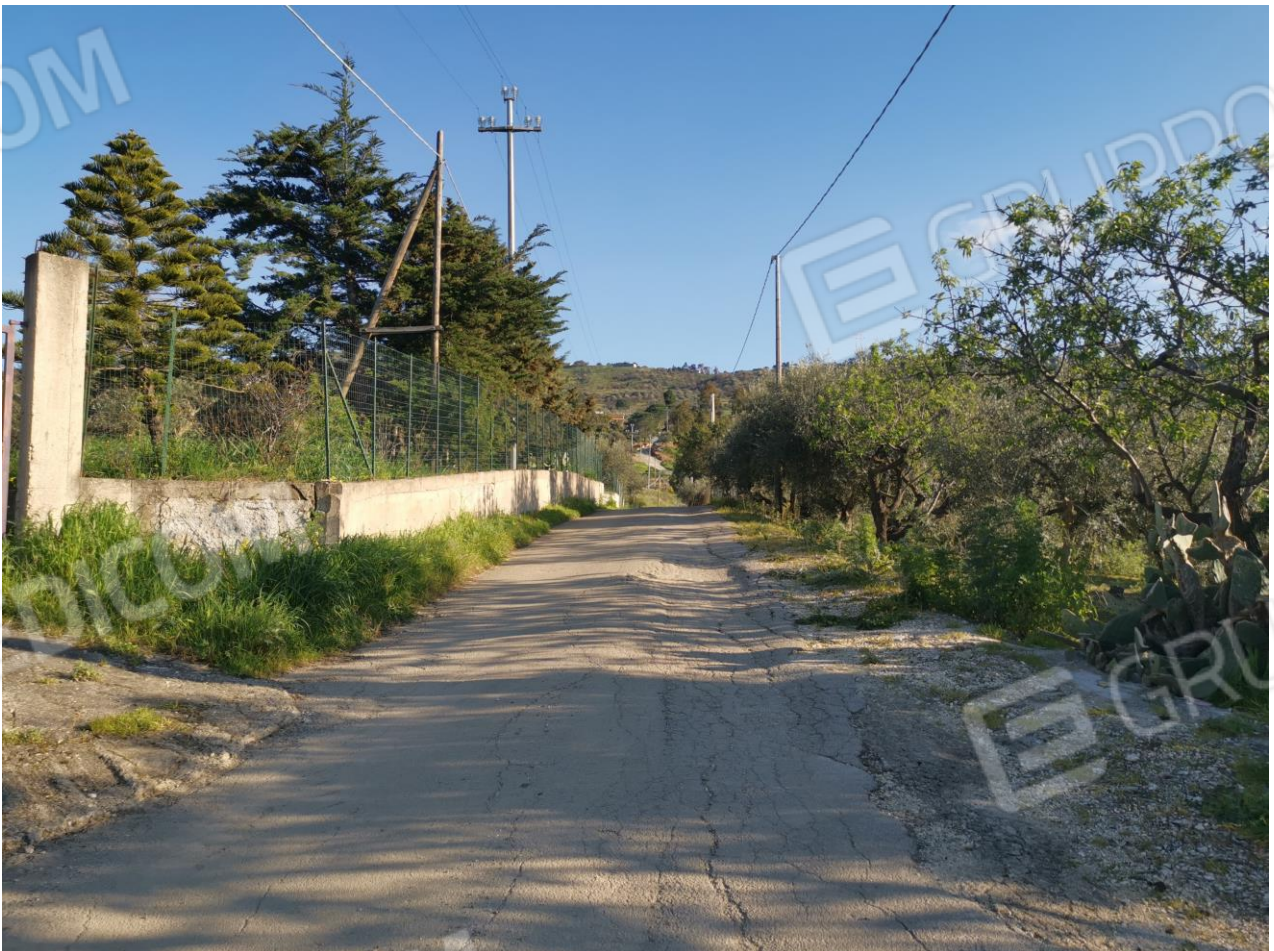

Figura 6: Vista del cancello di ingresso all'immobile



Figura 7: Vista dell'immobile



Figura 8: Vista del portico verandato



Figura 9-10: Vista della porta d'ingresso e del corridoio di disimpegno ai vari vani



Figura 11: Vista del vano cucina-soggiorno



Figura 12: Vista del vano cucina-soggiorno



Figura 13: Vista del vano letto 2



Figura 14: Vista del vano letto 1



Figura 15-16: Vista del corridoio di disimpegno e del w.c.d.



Figura 17: Vista del vano letto 3



Figura 18-19: Vista della scala di accesso al terrazzo di copertura e dell'area esterna pavimentata e della tettoia 2



Figura 20: Vista del locale deposito retrostante l'immobile



Figura 21-22: Vista del w.c.d. esterno e della porta di accesso ad esso



Figura 23: Vista del piano esterno in muratura



Figura 24: Vista del terreno di pertinenza dell'immobile



Figura 25 Vista della tettoia 1



Figura 26: Vista dell'area esterna antistante l'immobile



Figura 27: Vista della scala di accesso al terrazzo di copertura



Figura 28: Vista del terrazzo di copertura



Figura 29: Vista della scala di accesso al terrazzo di copertura



Figura 30: Vista del terrazzo di copertura



Figura 31: Vista della scala di accesso al terrazzo di copertura



Figura 32: Vista area della tettoia 2, del locale deposito e della riserva idrica