

**Agenzia del Territorio
CATASTO FABBRICATI
Ufficio Provinciale di
Palermo**

Dichiarazione protocollo n. PA0247149 del 10/05/2011

Planimetria di u.i.u. in Comune di Bagheria

Via Polizzi

civ. 31

Identificativi Catastali:

Sezione:
Foglio: 13
Particella: 180
Subalterno: 9

Compilata da:

XXXXXXXXXXXXX
Iscritto all'albo:
Geometri

Prov. Palermo

N. 3458

Scheda n. 1

Scala 1:200

Piano Terra
H= 4.30 mt

Via Monteleone

P.lla174

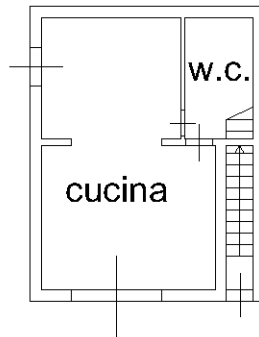

Part. 177

Via Polizzi

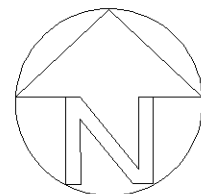

Ultima planimetria in atti

	RILIEVO DELLO STATO ATTUALE alla data del sopralluogo del C.T.U.	
Lotto 5 piano terra scala 1/50	Comune di Bagheria (Pa) Via Polizzi n. 31	NCEU di Palermo fg 13 plla 180 sub 9

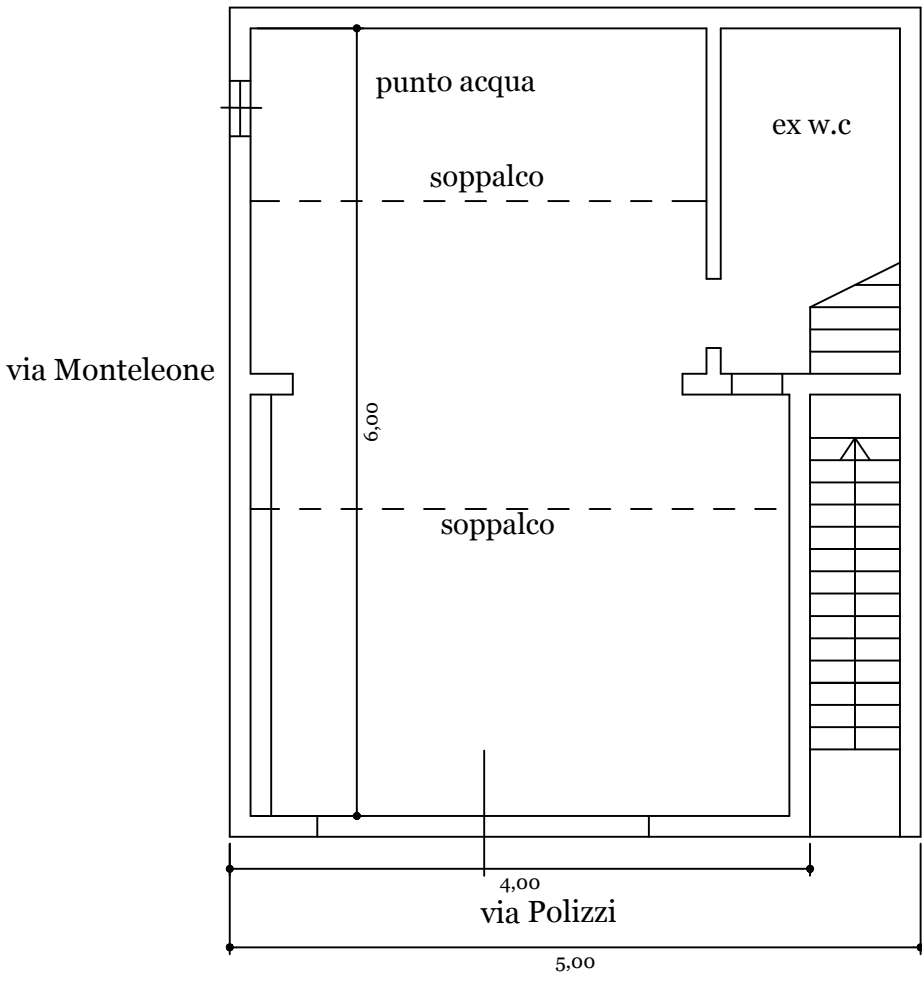

Superficie commerciale
garage 27,40