



# NUOVO CATASTO EDILIZIO URBANO

Lire  
150

(R. DECRETO-LEGGE 13 APRILE 1939, N. 652)

Planimetria dell'immobile situato nel Comune di **BELMONTE MEZZAGNO** Via **ASCIUTTO** n. **62-64**  
Ditta

Allegata alla dichiarazione presentata all'Ufficio Tecnico Edilizio di **BELMONTE MEZZAGNO**

PIANTA PIANO TERRA  
H = 3.45

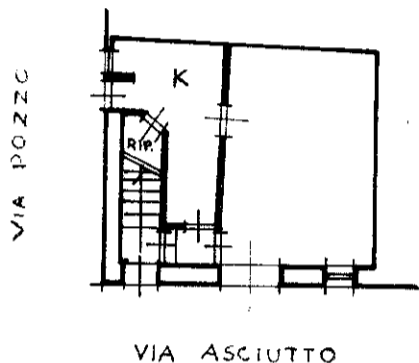

PIANTA PIANO PRIMO  
H = 3.00

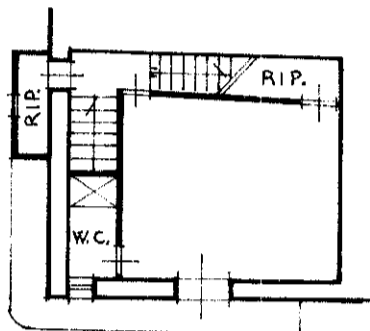

PIANTA PIANO SECONDO  
H = 3.00

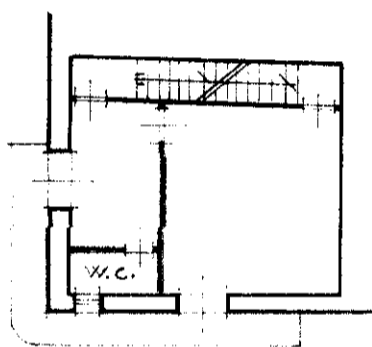

PIANTA PIANO TERZO

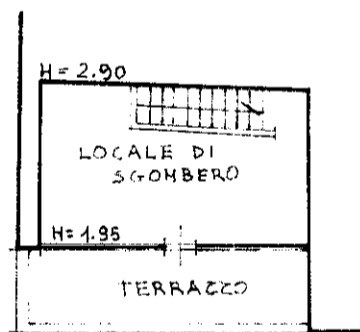

- In sostituzione del F. 9 - P.lla 999 -  
per soprarelevarzione -

**1190279**

ORIENTAMENTO

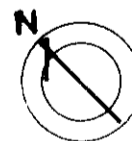

SCALA DI 1:200

SPAZIO RISERVATO PER LE ANNOTAZIONI D'UFFICIO

DATA

PROT. N°

1190279

F. 9

P.lla 999

Sub -

Compilata dal **L'ARCHITETTO**

Iscritto all'Albo dei **Architetti**  
della Provincia di **Palermo**

DATA

Firma: <

