

**ALLEGATO 2: rilievo fotografico di n° 26 fotografie**



**FOTO N. 1**

Tratto di viale Europa Campofelice di Roccella, ove si trova il bene oggetto di E.I.



**FOTO N. 2**

Tratto di viale Europa Campofelice di Roccella, ove si trova il bene oggetto di E.I.



**FOTO N. 3**

Tratto di viale Europa Campofelice di Roccella, ove si trova il bene oggetto di E.I.



**FOTO N. 4**

Tratto di viale Europa Campofelice di Roccella, ove si trova il bene oggetto di E.I.



**FOTO N. 5**

Viale Europa n. 4 Campofelice di Roccella, ove si trova l'ingresso clienti del bene oggetto di E.I.



**FOTO N. 6**

Viale Europa Campofelice di Roccella, ove si trova l'ingresso personale del bene oggetto di E.I.



**FOTO N. 7**

Vista zona adibita alla vendita.

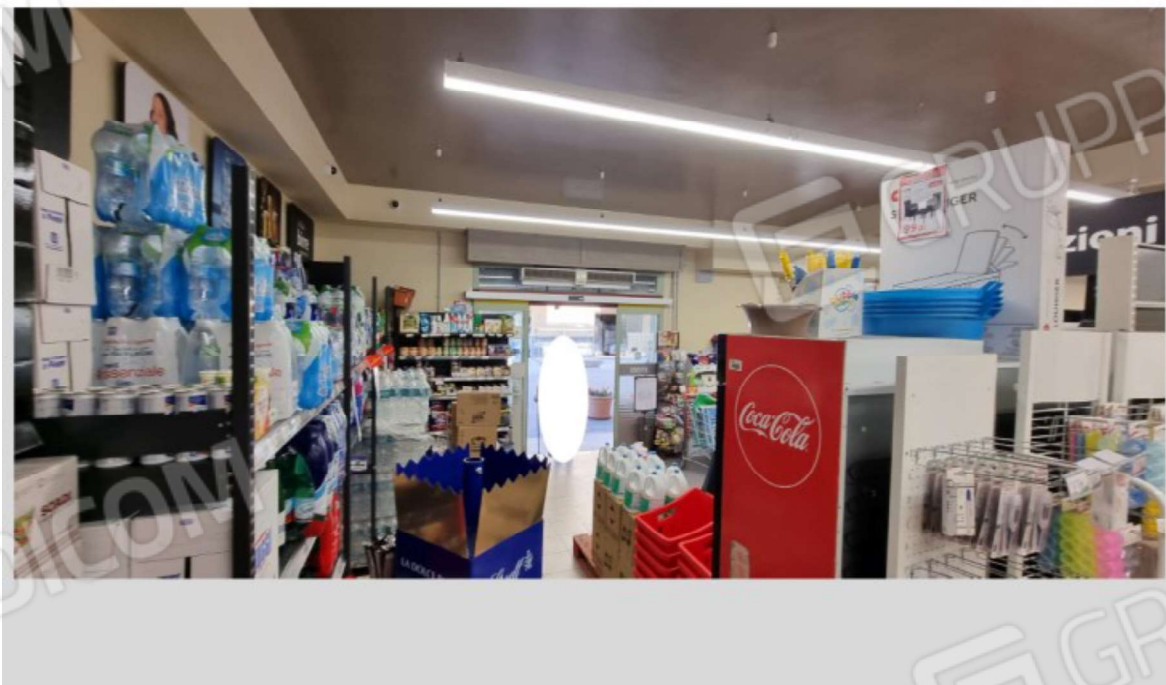

**FOTO N. 8**

Vista zona adibita alla vendita.



**FOTO N. 9**

Vista zona adibita alla vendita del bene oggetto di E.I..

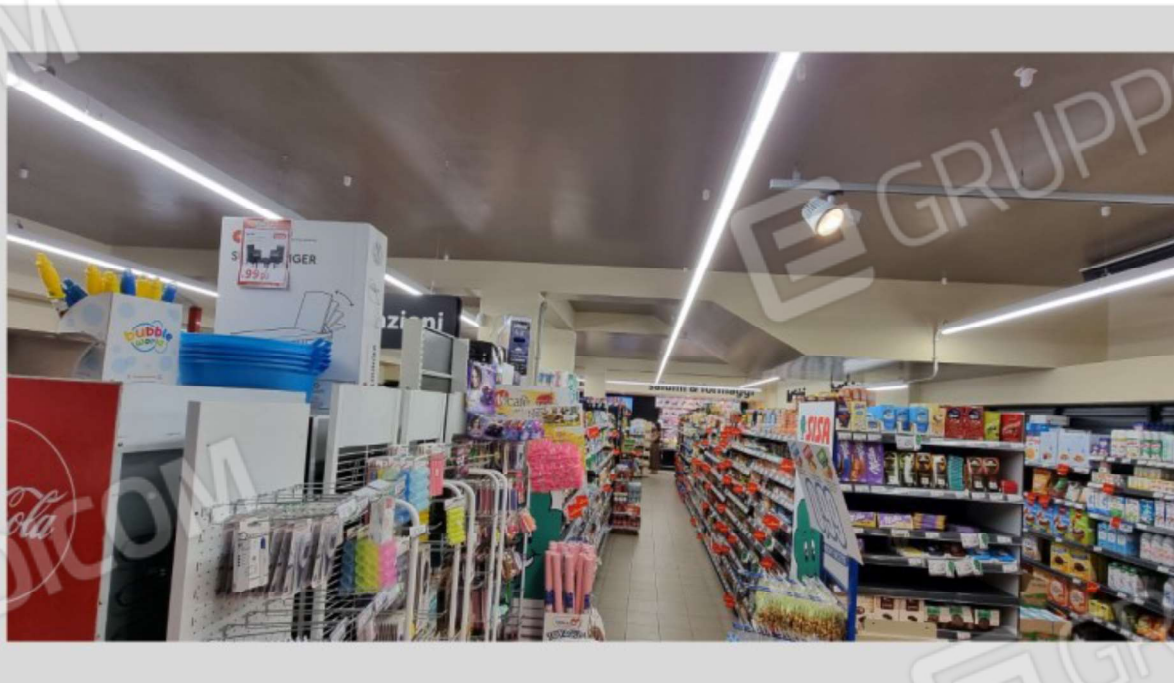

**FOTO N. 10**

Vista zona adibita alla vendita del bene oggetto di E.I..



**FOTO N. 11**

Vista zona adibita alla vendita del bene oggetto di E.I..



**FOTO N. 12**

Vista zona adibita alla vendita del bene oggetto di E.I..



**FOTO N. 13**

Vista zona adibita a deposito e lavorazione prodotti.



**FOTO N. 14**

Vista zona, retrostante al banco salumi, adibita a deposito.





**FOTO N. 15**

Vista zona, retrostante al banco salumi, adibita a deposito e lavorazione prodotti. In alto, dietro la vetrata, altra zona deposito attualmente adibita ad ufficio.



**FOTO N. 16**

Vista ambiente retrostante alla zona vendita.



**FOTO N. 17**

Vista ambiente retrostante alla zona vendita.



**FOTO N. 18**

Ingresso personale.



**FOTO N. 19**  
Vista ambiente deposito.



**FOTO N. 20**  
Vista ambiente locale tecnico.



FOTO N. 21

Bagni.



FOTO N. 22

Finestra bagno

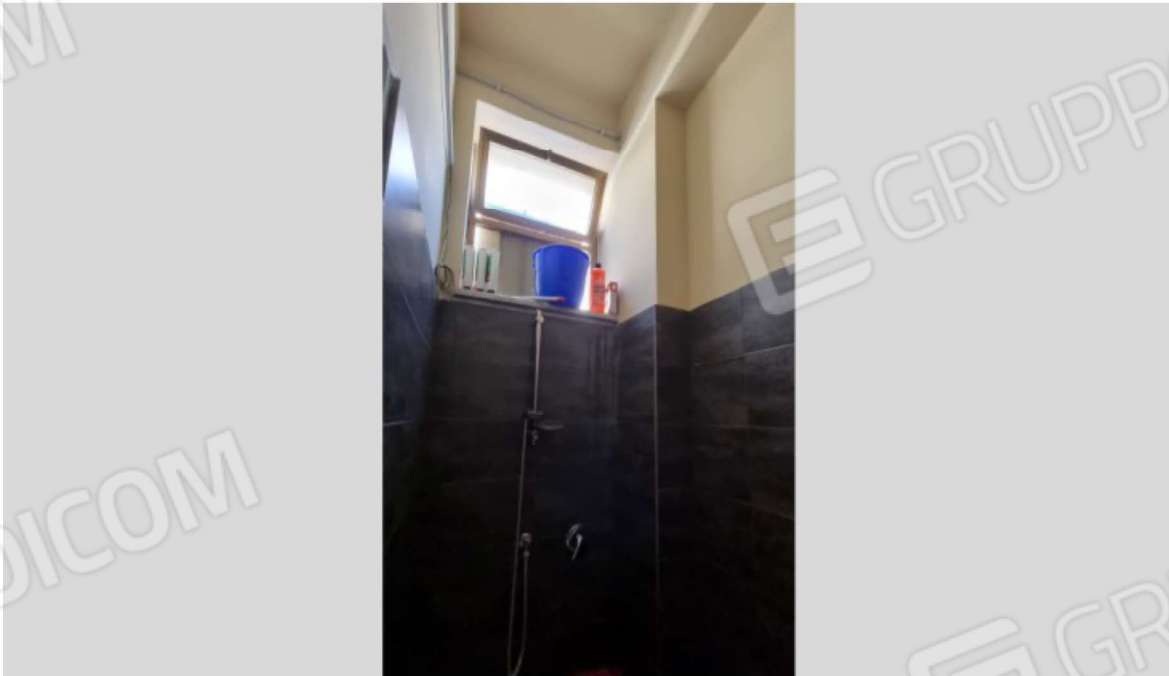

**FOTO N. 23**

Ambiente deposito con accesso scala alla zona soppalcata.



**FOTO N. 24**

Scala d'accesso alla zona soppalcata.



**FOTO N. 25**

Ambiente sopalcato attualmente adibito ad ufficio.

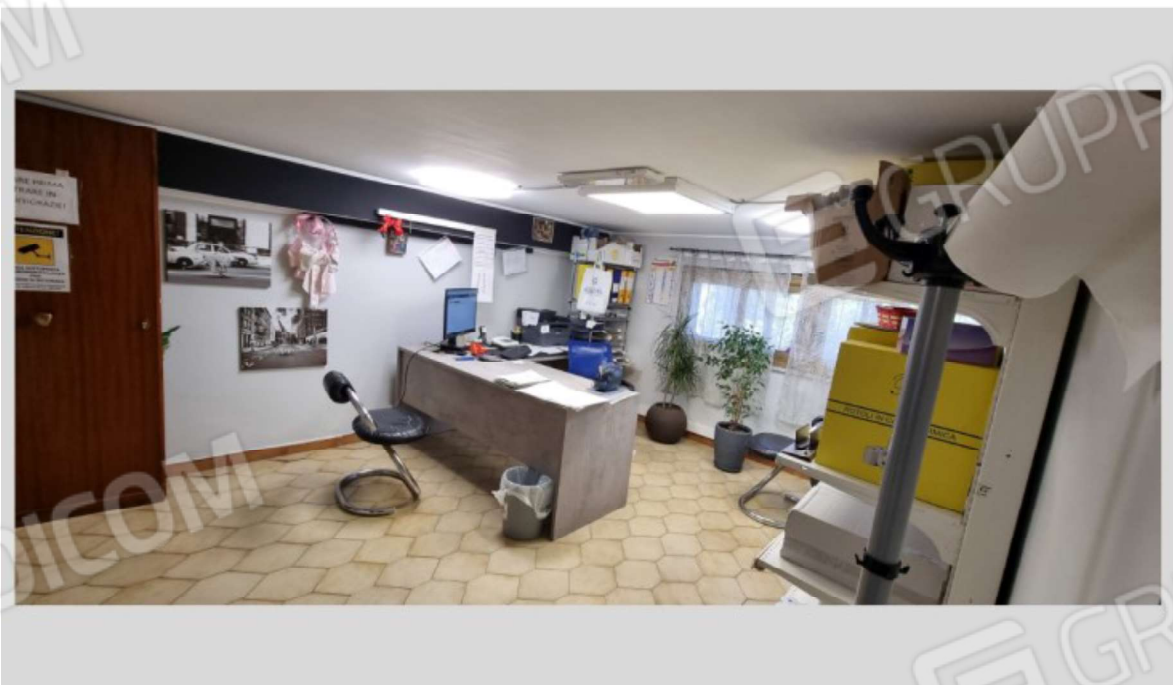

**FOTO N. 26**

Ambiente sopalcato attualmente adibito ad ufficio.