

LOTTO UNO bene 2 PROC. ES. R.G.115.23  
TRIBUNALE DI TERMINI IMERESE

IMMOBILE SITO IN BAGHERIA  
C/da Sant'Isidoro, via della Montagna  
piano terra (posto auto)  
Fg.6, part.1289, sub.12.

H= ml. 2.75

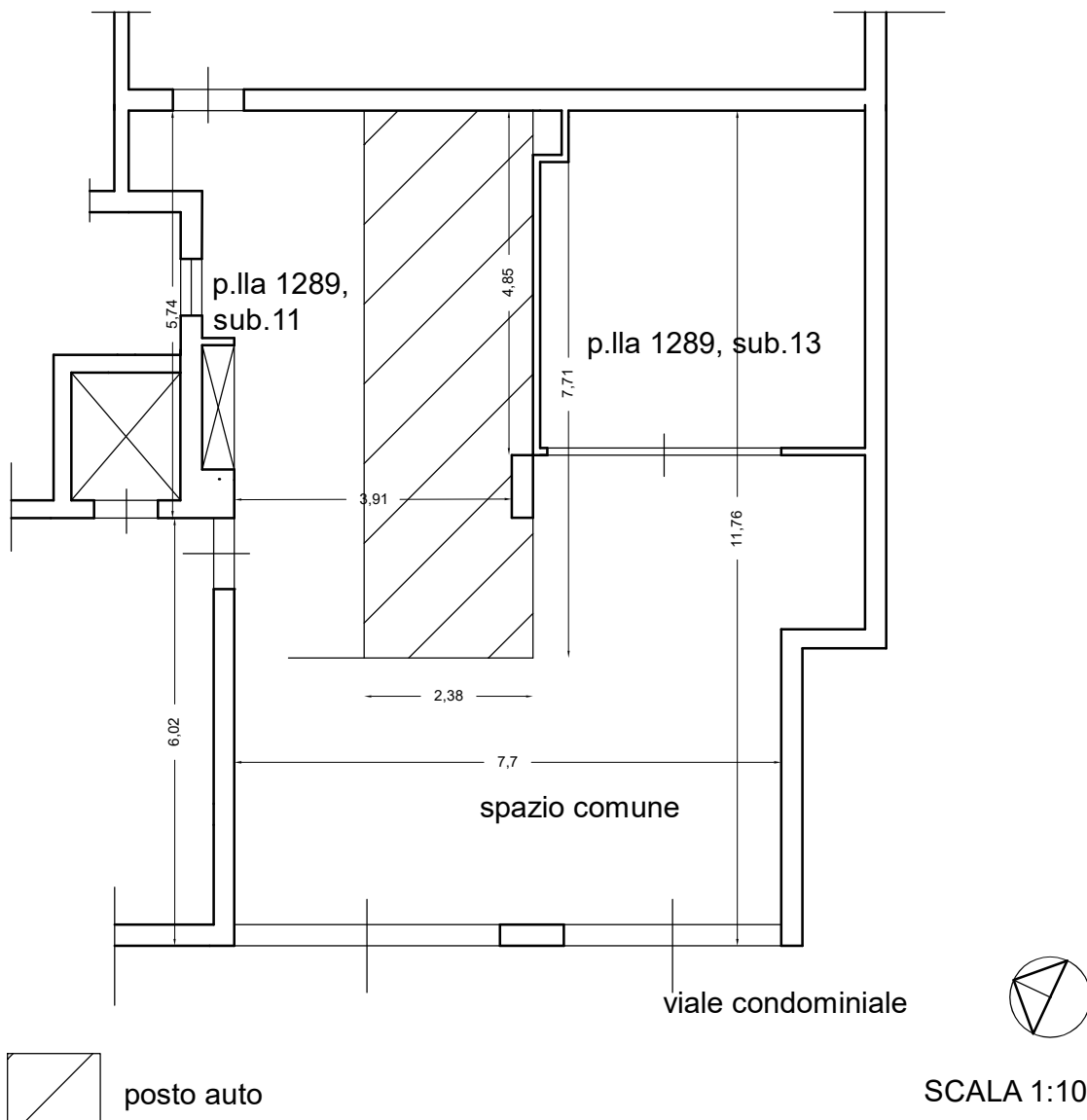

 posto auto

Sup.comm. : mq.18.00

Sup. netta mq.18.00

SCALA 1:100

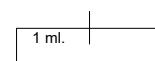

Rilievo dimensionale dello stato attuale  
Esperto stimatore: dott.arch. Maria Pia Clelia Valenza