

E. MOD. 315



MINISTERO DELLE FINANZE
DIREZIONE GENERALE DEL CATASTO E DEI SERVIZI TECNICI ERARIALI
NUOVO CATASTO EDILIZIO URBANO

Mod. B (Nuovo Catasto Edilizio Urbano)

Lire 50

(R. DECRETO-LEGGE 13 APRILE 1939, N. 652)

Planimetria dell'immobile situato nel Comune di BELMONTE MEZZAGNO Via TAORMINA n.108

Ditta [redacted]

Allegata alla dichiarazione presentata all'Ufficio Tecnico Erariale di Palermo

H=3,20.

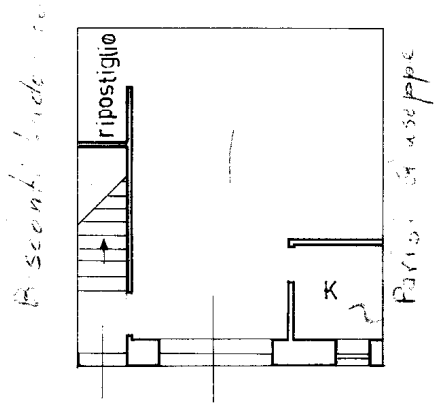

PIANOTERRA
Via Taormina

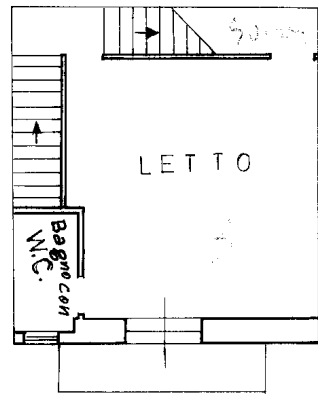

PRIMO PIANO

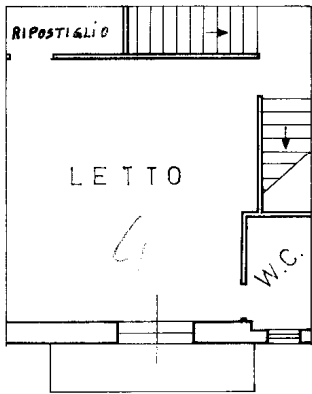

SECONDO PIANO



TERZO PIANO

0896591

ORIENTAMENTO



SCALA DI 1:100

SPAZIO RISERVATO PER LE ANNOTAZIONI D'UFFICIO

DATA PROT. N°

7046

PARTITA
FOGLIO 13
MAPPALE 1963
SUBALTERNO

Compilata dal Geom. Ferraro Giuseppe
(Titolo, nome e cognome del tecnico)

Iscritto all'Albo dei Geometri n° 2581
della Provincia di Palermo

DATA
Firma:



o dei Fabbricati - Situazione al 12/07/2016 - Comune di BELMONTE MEZZAGNO (A764) - < Foglio: 13 - Particella: 1963 - Subalterno: 0 >
AORMINA n. 108 piano: 1-12-3;

10 metri