

**Agenzia del Territorio
CATASTO FABBRICATI
Ufficio Provinciale di
Palermo**

Dichiarazione protocollo n. PA0343811 del 14/07/2011

Planimetria di u.i.u. in Comune di Misilmeri

Contrada Masseria D'amari

civ. SNC

Identificativi Catastali:

Sezione:

Foglio: 41

Particella: 282

Subalterno: 1

Compilata da:

Sucato Giuseppe

Iscritto all'albo:

Architetti

Prov. Palermo

N. 4209

Scheda n. 1

Scala 1:200

PIANO TERRA

Hm = cm 293

PIANO PRIMO

Corte

Corte

Corte

H = cm 290

H = cm 310

H = cm 280

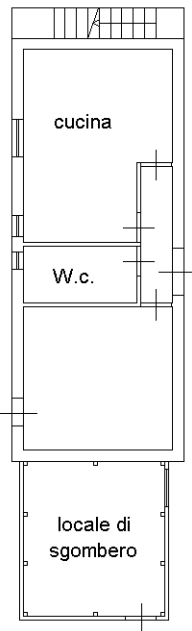

CONTRADA MASSERIA D' AMARI



**Agenzia del Territorio
CATASTO FABBRICATI
Ufficio Provinciale di
Palermo**

Dichiarazione protocollo n. PA0343811 del 14/07/2011

Planimetria di u.i.u. in Comune di Misilmeri

Contrada Masseria D'amari

civ. SNC

Identificativi Catastali:

Sezione:

Foglio: 41

Particella: 282

Subalterno: 1

Compilata da:
Sucato Giuseppe

Iscritto all'albo:
Architetti

Prov. Palermo

N. 4209

Scheda n. 2

Scala 1:500

PIANO TERRA

P.Ila 281

P.Ila 1226

P.Ila 279

CORTE ESCLUSIVA

P.Ila 810

P.Ila 498

P.Ila 631

CONTRADA MASSERIA D' AMARI



Ultima planimetria in atti