

**Agenzia del Territorio**  
**CATASIO FABBRICATI**  
Ufficio provinciale di  
Palermo

Dichiarazione protocollo n. 000141684 del 05/03/2003  
Planimetria di u.i.u. in Comune di Corleone  
Piano Delle Giumente

civ. SNC

Identificativa Catastale:  
Sezione:  
Foglio: 104  
Particella: 228  
Subalterno: 2

Iscritto all'Albo:  
Geometri  
Prov. Palermo

N. 

Scheda n.1  
Scala 1: 200

Ultima planimetria in atti

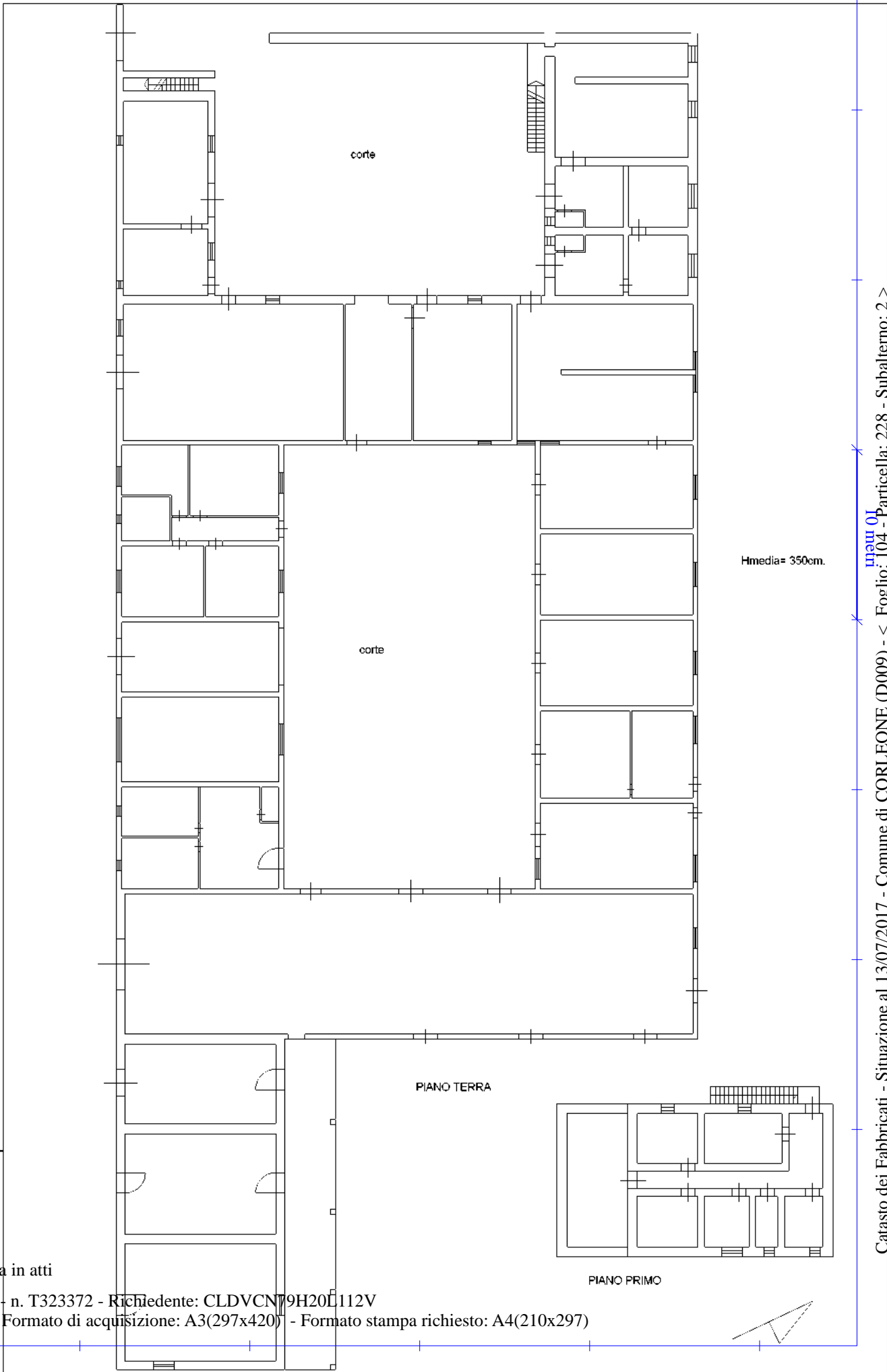

**Agenzia del Territorio  
CATASTO FABBRICATI  
Ufficio Provinciale di  
Palermo**

ELABORATO PLANIMETRICO	
Compilato da:	[REDACTED]
Iscritto all'albo:	
Geometri	
Prov. Palermo	N. [REDACTED]

Comune di Corleone	Protocollo n. 000141684 del 05/03/2003
Sezione: Foglio: 104 Particella: 228	Tipo Mappale n. 132010 del 27/02/2003
Dimostrazione grafica dei subalterni	Scala 1 : 500

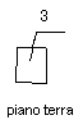
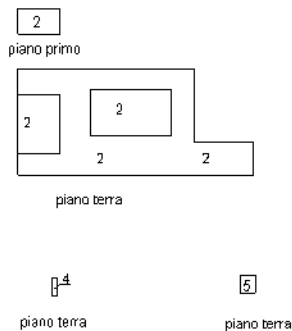
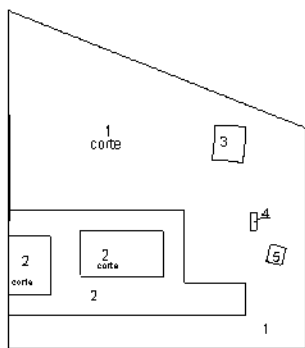

^

Ultima planimetria in atti

Direzione Provinciale di Palermo  
Ufficio Provinciale - Territorio  
Servizi Catastali  
Comune di: CORLEONE  
Elenco Subalterni

ACCERTAMENTO DELLA PROPRIETA IMMOBILIARE URBANA  
ELENCO DEI SUBALTERNI ASSEGNATI

Comune	Sezione	Foglio 104	Particella 228	Tipo mappale 132010	del:	
CORLEONE						
Sub	UBICAZIONE via/piazza	n°civ	Piani	Scala	Int.	DESCRIZIONE
1						BENE COMUNE NON CENSIBILE
2	PIANO DELLE GIUMENTE	SNC	T-1			MAGAZZINO
3	PIANO DELLE GIUMENTE	SNC	T			UNITA' COLLABENTI
4	PIANO DELLE GIUMENTE	SNC	T			UNITA' COLLABENTI
5	PIANO DELLE GIUMENTE	SNC	T			UNITA' COLLABENTI

Unità immobiliari n. 5

Tributi erariali: 0,00

Visura telematica

\* Codice Fiscale Validato in Anagrafe Tributaria

**Agenzia del Territorio  
CATASTO FABBRICATI  
Ufficio Provinciale di  
Palermo**

Dichiarazione protocollo n. 000141419 del 05/03/2003

Planimetria di u.i.u. in Comune di Corleone

Piano Delle Giumente

civ. SNC

Identificativi Catastali:

Sezione:

Foglio: 107

Particella: 212

Subalterno:

Comitato dei  
[redacted]

Iscritto all'albo:  
Geometri

Prov. Palermo

N. [redacted]

Scheda n. 1

Scala 1:200

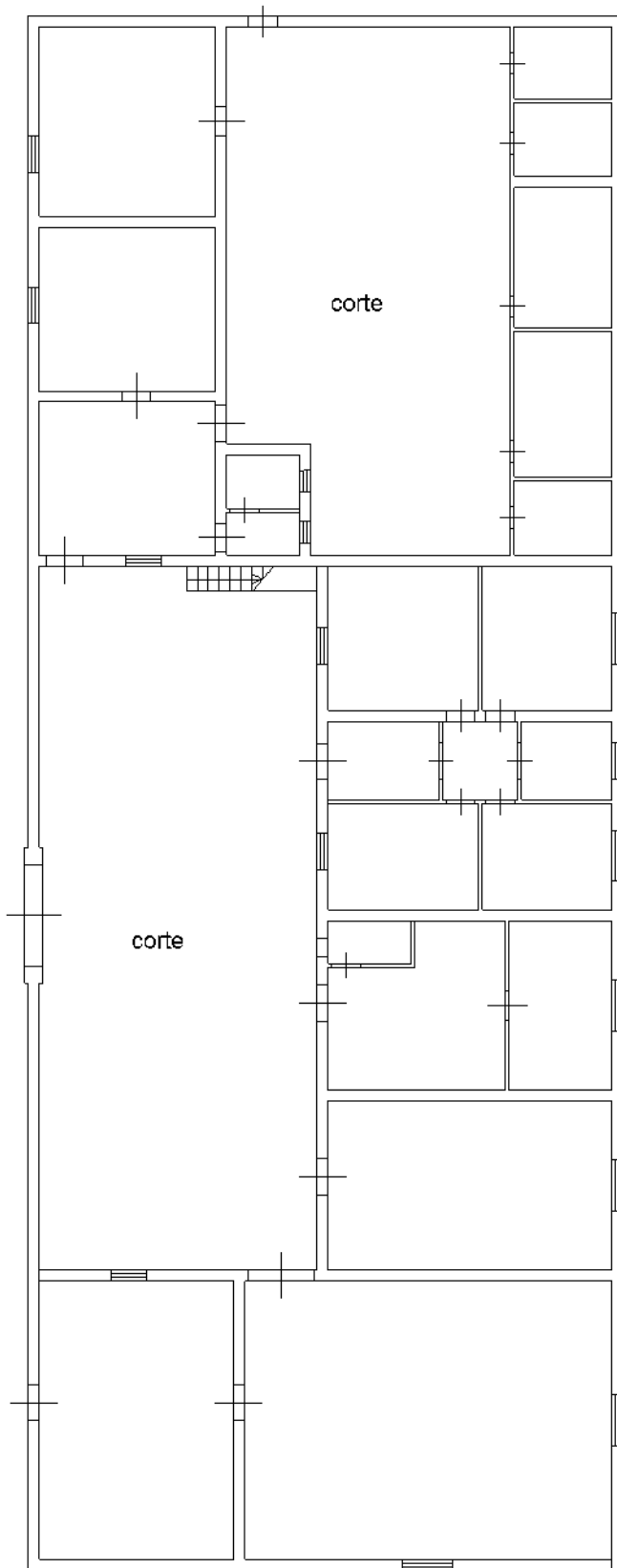

H media= 350cm.

Ultima planimetria in atti

**PIANO TERRA**

Catasto dei Fabbricati - Situazione al 17/07/2017 - Comune di CORLEONE (D009) - < Foglio: 107 - Particella: 212 - Subalterno: 0 >  
CONTRADA PIANO DELLE GIUMENTE SNC piano: T;

**Agenzia del Territorio  
CATASTO FABBRICATI  
Ufficio Provinciale di  
Palermo**

Dichiarazione protocollo n. 000141419 del 05/03/2003

Planimetria di u.i.u. in Comune di Corleone

Piano Delle Giumente

civ. SNC

Identificativi Catastali:

Sezione:

Foglio: 107

Particella: 212

Subalterno:

Compilata da:

Iscritto all'albo:  
Geometri

Prov. Palermo

N. [REDACTED]

Scheda n. 2

Scala 1:500

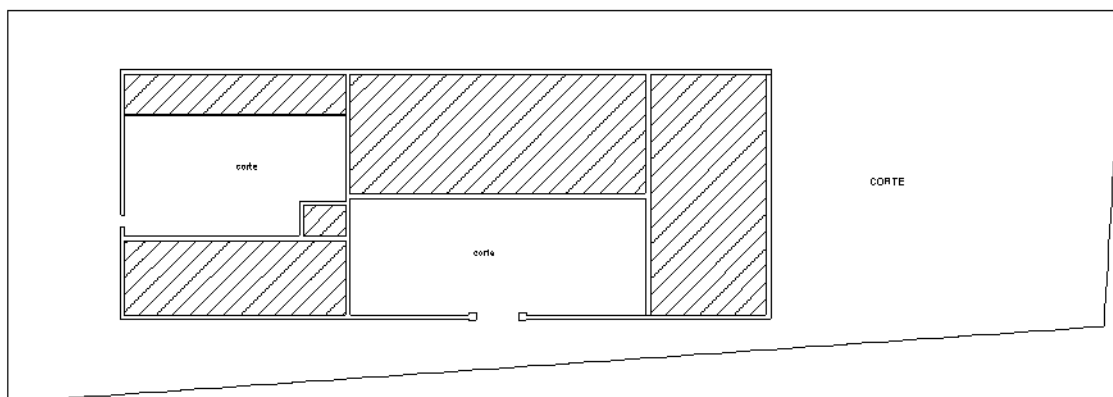

Piano di  
 Catasto dei Fabbricati - Situazione al 17/07/2017 - Comune di CORLEONE (D009) - < Foglio: 107 - Particella: 212 - Subalterno: 0 >  
 CONTRADA PIANO DELLE GIUMENTE SNC piano: T;

Ultima planimetria in atti

**Agenzia del Territorio  
CATASTO FABBRICATI  
Ufficio Provinciale di  
Palermo**

Dichiarazione protocollo n. 141419 del 03/03/2003

Planimetria di u.i.u. in Comune di Corleone

Piano Delle Giumente

civ. SNC

Identificativi Catastali:

Sezione:

Foglio: 107

Particella: 211

Subalterno:

Compilata da:

Isritto all'albo:  
Geometri

Prov. Palermo

N. [redacted]

Scheda n. 1

Scala 1:200

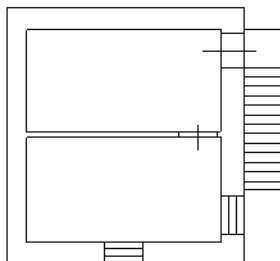

h= 280 cm.

**PIANO PRIMO**

h= 280 cm.

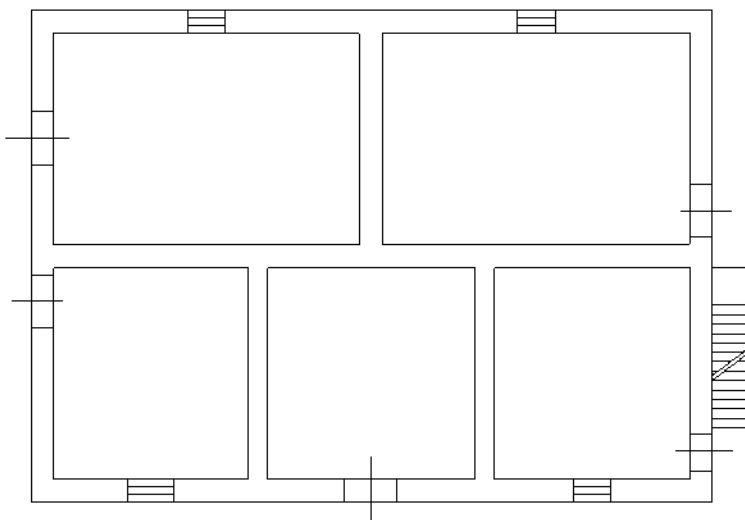

h= 450 cm.

h= 280 cm.

**PIANO TERRA**



Catasto dei Fabbricati - Situazione al 17/07/2017 - Comune di CORLEONE (D009) - < Foglio: 107 - Particella: 211 - Subalterno: 0 >  
CONTRADA PIANO DELLE GIUMENTE SNC piano: T;

Ultima planimetria in atti

**Agenzia del Territorio  
CATASTO FABBRICATI  
Ufficio Provinciale di  
Palermo**

Dichiarazione protocollo n. 141419 del 03/03/2003

Planimetria di u.i.u. in Comune di Corleone

Piano Delle Giumente

civ. SNC

Identificativi Catastali:

Sezione:

Foglio: 107

Particella: 211

Subalterno:

Compilata da:

Isritto all'albo:  
Geometri

Prov. Palermo

N. [REDACTED]

Scheda n. 2

Scala 1:500

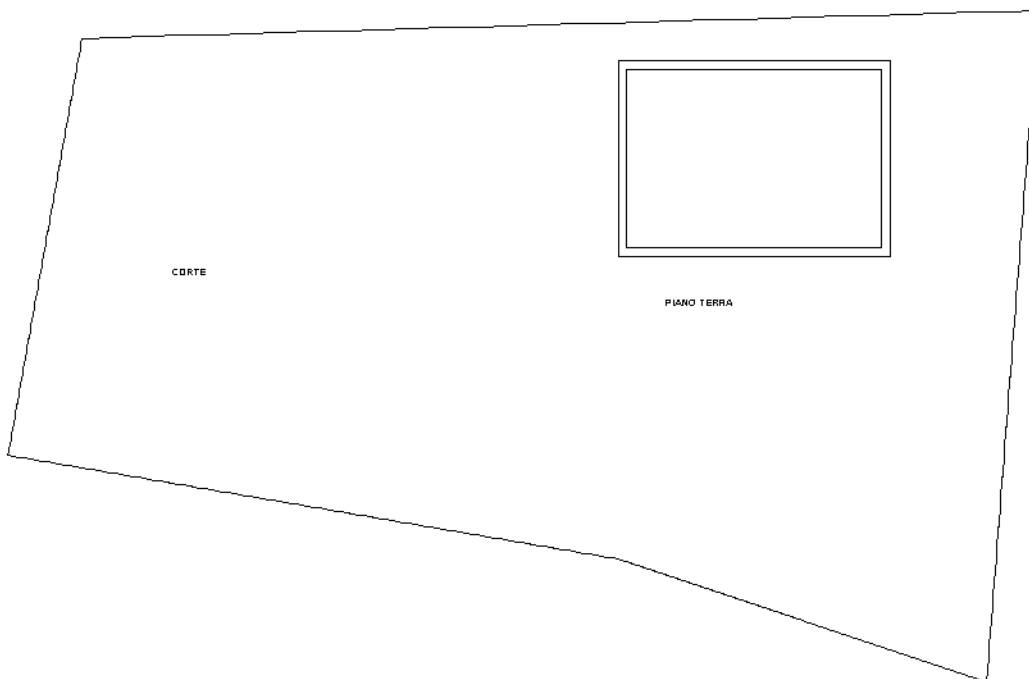

Catasto dei Fabbricati - Situazione al 17/07/2017 - Comune di CORLEONE (D009) - < Foglio: 107 - Particella: 211 - Subalterno: 0 >  
CONTRADA PIANO DELLE GIUMENTE SNC piano: T;

Ultima planimetria in atti

**Agenzia del Territorio  
CATASTO FABBRICATI  
Ufficio Provinciale di  
Palermo**

Dichiarazione protocollo n. 000141395 del 05/03/2003

Planimetria di u.i.u. in Comune di Corleone

Piani Delle Giumente

civ. SNC

Identificativi Catastali:

Sezione:

Foglio: 103

Particella: 442

Subalterno:

Compilata da:

Isritto all'albo:  
Geometri

Prov. Palermo

N. [redacted]

Scheda n. 1

Scala 1:200

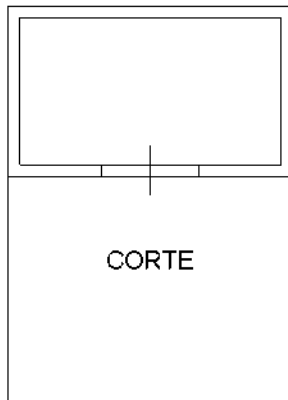

PIANO TERRA



Catasto dei Fabbricati - Situazione al 17/07/2017 - Comune di CAMPOFIORITO (B535) - < Foglio: 16 - Particella: 442 - Subalterno: 0 >  
CONTRADA PIANO DELLE GIUMENTE SNC piano: T;

Ultima planimetria in atti



**Agenzia del Territorio  
CATASTO FABBRICATI  
Ufficio Provinciale di  
Palermo**

Dichiarazione protocollo n. PA0229159 del 29/04/2011

Planimetria di u.i.u. in Comune di Corleone

Contrada Piano Delle Giumente

civ. SNC

Identificativi Catastali:

Sezione:

Foglio: 104

Particella: 230

Subalterno:

Compilata da:

Isritto all'albo:  
Dottori Agronomi E Forestali

Prov. Palermo

N. [redacted]

Scheda n. 1

Scala 1:200

Contrada Piano Delle Giumente

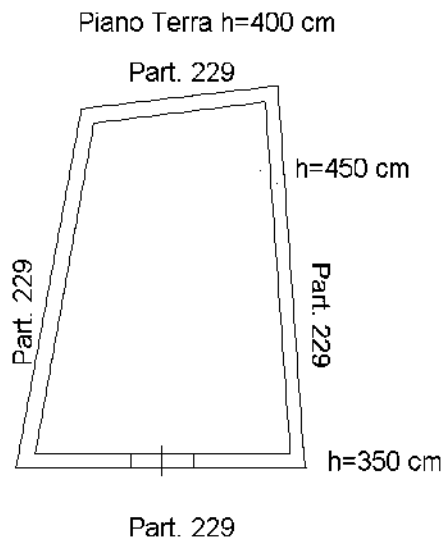

Ultima planimetria in atti

Catasto dei Fabbricati - Situazione al 17/07/2017 - Comune di CORLEONE (D009) - < Foglio: 104 - Particella: 230 - Subalterno: 0 >  
CONTRADA PIANO DELLE GIUMENTE SNC piano: T;